O COMBOIO EM PORTUGAL

Departamento de Informática
Universidade do Minho
Campus de Gualtar
4710-057 BRAGA
Telefone: 253.604457
Fax: 253.604471

http://ocomboio.net

BD 01 HORÁRIO CP DE VERÃO, 1980

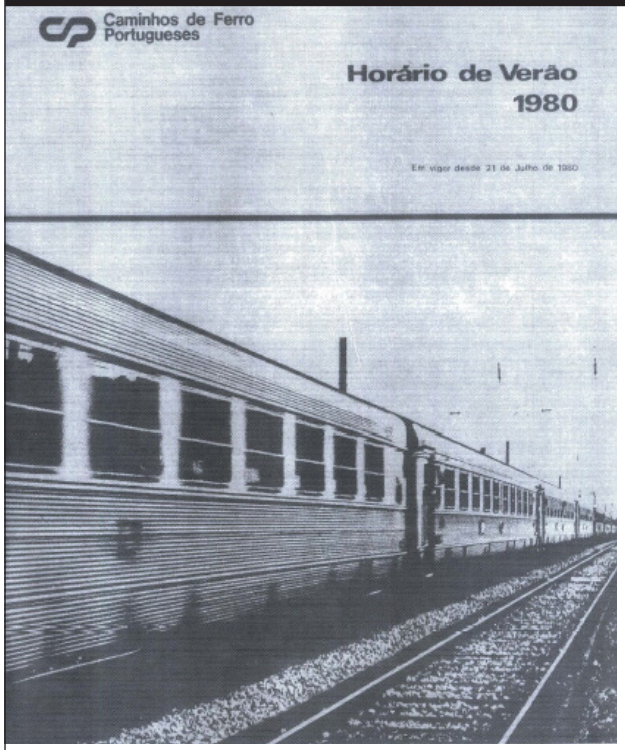

BIBLIOTECA DIGITAL FERROVIÁRIA

"Horário Verão 1980"

Edição online:
Renato Guedes e Dario Silva.

Publicado em Abril de 2006.

Caminhos de Ferro Portugueses

Horário de Verão 1980

Em vigor desde 21 de Julho de 1980

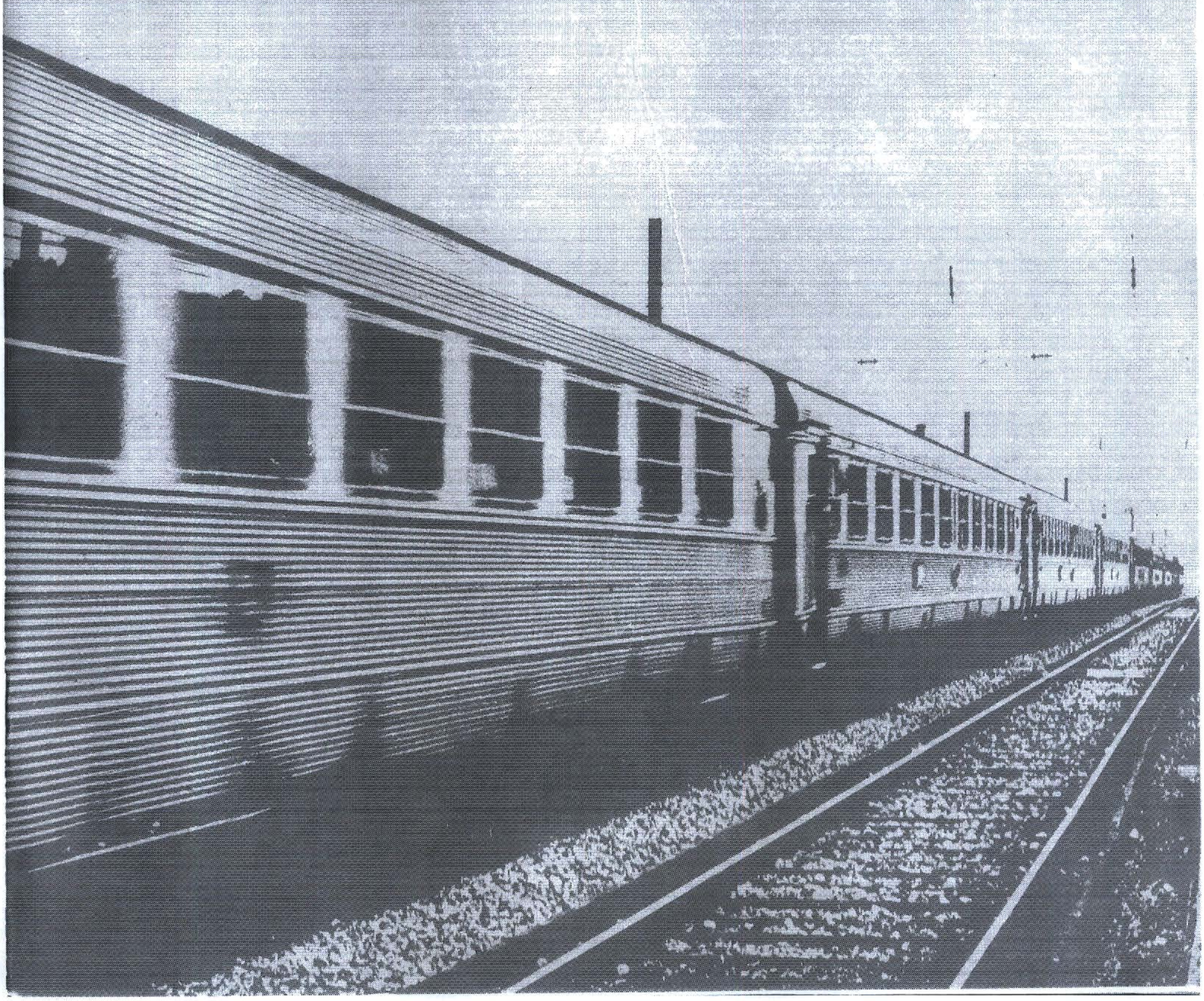

Itinerário

Pág.

2 — 1 — Linha do Norte — Serviço Rápido
3 — 1-A — Linha do Norte — Serviço Directo e Regional Circulações Ascendentes
4 — 1-B — Linha do Norte — Serviço Directo e Regional Circulações Descendentes
5 — 2 — Linha da Beira Alta
6 — 3 — Linha do Leste e Ramal de Cáceres
7 — 4 — Linha da Beira Baixa
8 — 5 — Linha do Oeste
9 — 5-A — Linha do Oeste
10 — 6 — Linhas do Vouga — Aveiro a Viseu
11 — Linhas do Vouga — Aveiro a Viseu (Rodovia)
12 — 7 — Linhas do Vouga e Dão — Espinho a Sernada do Vouga
13 — Linhas do Vouga e Dão — Espinho Praia a Sernada (Rodovia)
14 — 8 — Ramal de Tomar
15 — 9 — Ramal da Lousã e Linha de Coimbra a Figueira da Foz (via Pampilhosa)
16 — 10 — Figueira da Foz - Coimbra (via Alfarelos)
17 — 11 — Serviço Internacional - Lisboa / Porto - Madrid - Lisboa / Porto - Galiza
18 — 11-A — Serviço Internacional - Lisboa / Porto - Paris
19 — 12 — Porto - Aveiro
20 — 13 — Lisboa - Azambuja
21 — 13-A — Azambuja - Lisboa
22 — 14 — Lisboa - Sintra — Dias úteis
23 — 14-A — Sintra - Lisboa — Dias úteis
24 — 14-B — Lisboa - Sintra — Domingos e feriados
25 — 14-C — Sintra - Lisboa — Domingos e feriados
27/39 — Linha de Cascais
41 — 21 — Linha do Minho — Circulações Ascendentes
42 — 21-A — Linha do Minho — Circulações Descendentes
43 — 22 — Linha do Douro — Circulações Ascendentes
44 — 22-A — Linha do Douro — Circulações Descendentes
45 — 23 — Linhas do Tâmega e do Corgo
46 — 24 — Linhas do Tua e do Sabor
47 — Porto (Trindade) - Senhora da Hora - Lousado - Santo Tirso - Guimarães - Fafe
48 — Fafe - Guimarães - Santo Tirso - Lousado - Senhora da Hora - Porto (Trindade)
49 — 26 — Porto a Nine - Braga — Circulações Ascendentes
50 — 26-A — Braga a Nine - Porto — Circulações Descendentes
51 — Aviso (Linha da Póvoa)
52 — Porto (Trindade) - Senhora da Hora - Pedras Rubras - Póvoa de Varzim - Famalicão
53 — Famalicão - Póvoa de Varzim - Pedras Rubras - Senhora da Hora - Porto (Trindade)
54 — Aviso (Serviço Especial de Fim de Semana Lisboa - Algarve
55 — 31 — Lisboa - Algarve (via Sado) e Ramal de Sines
56 — 32 — Lisboa - Alentejo - Algarve (via Sul)
57 — 33 — Linha de Évora - Ramais de Reguengos e Moura
58 — 34 — Ramais do Montijo - Montemor - Aljustrel - Moura
59 — 35 — Linha de Vendas Novas e Ramal de Portalegre
60 — 36 — Via Fluvial e Tranvias — Lisboa - Barreiro e Lisboa - Praias-Sado
61 — 36-A — Via Fluvial e Tranvias — Barreiro - Lisboa e Prais-Sado - Lisboa
62 — 37 — Litoral do Algarve — Lagos - Vila Real de Santo António
63 — 37-A — Litoral do Algarve — Vila Real de Santo António - Lagos

Caminhos de Ferro Portugueses

Linha do Norte

SERVIÇO RÁPIDO — LISBOA - PORTO

Horário em vigor desde 21 de Julho de 1980

M. H. 1161

Circulações Ascendentes

1	3	5	7	9	11	13		Estações	
◆ Rápido Douro 1ª	◆ Rápido Cidade Invicta 1ª	◆ Rápido Miragaia 1ª	◆ Rápido Foguete 1ª	◆ Rápido Foguete 1ª	◆ Rápido Sete Colinas 1ª	◆ Rápido Tejo 1ª			
H. M.	H. M.	H. M.	H. M.	H. M.	H. M.	H. M.			
7 25	8 25	11 00	14 25	17 00	20 15	21 15	P.	LISBOA (Santa Apolónia)	C.
			15 50				P.	Entroncamento	P.
	10 27		16 36	19 10	22 17		C.	Coimbra-B	P.
	10 38		*16 48*	*19 16*	*22 21*		P.	Coimbra-B	C.
	10 37		*16 53*	*19 20*	*22 26*		C.	Coimbra	P.
	10 18		*16 25*	*18 46*	*22 09*		P.	Coimbra	C.
	10 22		*16 29*	*18 50*	*22 13*		C.	Coimbra-B	P.
	10 29		16 37	19 13	22 19		P.	Coimbra-B	C.
	11 01		17 11	19 48	22 52		P.	Aveiro	P.
	—		17 40		—		P.	Espinho	P.
10 16	11 36	13 51	17 51	20 25	23 27	0 06	C.	Vila Nova de Gaia	P.
10 25	11 45	14 00	18 00	20 35	23 35	0 15	C.	PORTO (Campanhã)	P.

Circulações Descendentes

2	4	6	8	10	12	14
◆ Rápido Tejo 1ª	◆ Rápido Sete Colinas 1ª	◆ Rápido São Jorge 1ª	◆ Rápido Foguete 1ª	◆ Rápido Foguete 1ª	◆ Rápido Cidade Invicta 1ª	◆ Rápido Douro 1ª
H. M.	H. M.	H. M.	H. M.	H. M.	H. M.	H. M.
10 15	11 35	14 00	18 10	20 35	23 35	0 15
			17 04	—	—	
	9 31		15 59	18 26	21 31	
	9 24		*15 49*	*18 14*	*21 21*	
	9 20		*15 45*	*18 10*	*21 17*	
	9 43		*16 08*	*18 36*	*21 43*	
	9 39		*16 04*	*18 31*	*21 39*	
	9 29		15 57	18 23	21 29	
	8 58		15 24	17 50	20 58	
	—		14 55	—	—	
7 25	8 22	11 08	14 42	17 09	20 22	21 25
7 15	8 15	11 00	14 35	17 00	20 15	21 15

SINAIS CONVENCIONAIS: ◆ — Ver Observações 🍷 — Cantina ✕ — Restaurante

OBSERVAÇÕES

Comboio n.º 1 — RÁPIDO «DOURO»

Serviço em salão especial, com assistência, sujeito a pagamento de Suplemento. A carruagem especial só pode ser utilizada por passageiros portadores de bilhetes sem redução.

Serviço de restaurante, bar e minibar.

Comboio n.º 2 — RÁPIDO «TEJO»

Serviço em salão especial, com assistência, sujeito a pagamento de Suplemento. A carruagem especial só pode ser utilizada por passageiros portadores de bilhetes sem redução.

Serviço de restaurante, bar e minibar.

Comboio n.º 3 — RÁPIDO «CIDADE INVICTA»

Serviço em salão especial, com assistência, sujeito a pagamento de Suplemento. A carruagem especial só pode ser utilizada por passageiros portadores de bilhetes sem redução.

Serviço de bar e minibar.

Comboio n.º 4 — RÁPIDO «SETE COLINAS»

Serviço em salão especial, com assistência, sujeito a pagamento de Suplemento. A carruagem especial só pode ser utilizada por passageiros portadores de bilhetes sem redução.

Serviço de bar e minibar.

Comboio n.º 5 — RÁPIDO «MIRAGAIA»

Serviço em salão especial, com assistência, sujeito a pagamento de suplemento. A carruagem especial só pode ser utilizada por passageiros portadores de bilhetes sem redução.

Serviço de restaurante, bar e minibar.

Comboio n.º 6 — RÁPIDO «SÃO JORGE»

Serviço em salão especial, com assistência, sujeito a pagamento de suplemento. A carruagem especial só pode ser utilizada por passageiros portadores de bilhetes sem redução.

Serviço de restaurante, bar e minibar.

Comboio n.º 7 — RÁPIDO «FOGUETE»

Serviço de bar e minibar.

Comboio n.º 8 — RÁPIDO «FOGUETE»

Serviço de bar e minibar.

Comboio n.º 9 — RÁPIDO «FOGUETE»

Serviço de bar e minibar.

Comboio n.º 10 — RÁPIDO «FOGUETE»

Serviço de bar e minibar.

Comboio n.º 11 — RÁPIDO «SETE COLINAS»

Serviço em salão especial, com assistência, sujeito a pagamento de Suplemento. A carruagem especial só pode ser utilizada por passageiros portadores de bilhetes sem redução.

Serviço de bar e minibar.

Comboio n.º 12 — RÁPIDO «CIDADE INVICTA»

Serviço em salão especial, com assistência, sujeito a pagamento de Suplemento. A carruagem especial só pode ser utilizada por passageiros portadores de bilhetes sem redução.

Serviço de bar e minibar.

Comboio n.º 13 — RÁPIDO «TEJO»

Serviço em salão especial, com assistência, sujeito a pagamento de Suplemento. A carruagem especial só pode ser utilizada por passageiros portadores de bilhetes sem redução.

Serviço de minibar.

Comboio n.º 14 — RÁPIDO «DOURO»

Serviço em salão especial, com assistência, sujeito a pagamento de Suplemento. A carruagem especial só pode ser utilizada por passageiros portadores de bilhetes sem redução.

Serviço de restaurante, bar e minibar.

CONDIÇÕES DE VENDA DE BILHETES

A venda de bilhetes para os comboios rápidos efectua-se:

Em Lisboa (Santa Apolónia), Aveiro, Gaia e Porto (Campanhã):

Desde as 9-00 horas do 10.º dia anterior ao dia da partida.

Em Lisboa (Rossio) e Porto (São Bento):

Desde as 9-00 horas do 10.º dia anterior ao dia da partida até 3-00 horas antes da partida dos comboios de Lisboa (Santa Apolónia) e Porto (Campanhã).

Exceptuam-se os casos dos comboios com partidas às 7-25, 8-25 e 11-00 horas de Lisboa (Santa Apolónia) e 7-15, 8-15 e 11-00 horas de Porto (Campanhã), cuja venda de bilhetes termina às 19-00 horas da véspera do dia da partida.

Em Coimbra:

Desde as 9-00 às 12-00 horas e das 14-00 às 19-00 horas do 10.º dia anterior ao dia da partida até:

— às 19-00 horas da véspera para os comboios com partida de Coimbra-B às 10-29 horas (para Porto) e às 9-31 horas (para Lisboa), comboios n.ºs 3 e 4;

— às 12-00 horas do próprio dia da partida para os comboios com partida de Coimbra B às 16-37 horas (para Porto) e às 15-59 horas (para Lisboa), comboios n.ºs 7 e 8;

— às 15-30 horas do próprio dia da partida para os comboios com partida de Coimbra B às 19-13 horas (para Porto) e às 18-26 horas (para Lisboa), comboios n.ºs 9 e 10;

— às 19-00 horas do próprio dia da partida para os comboios com partida de Coimbra B às 22-19 horas (para Porto) e às 21-31 horas (para Lisboa), comboios n.ºs 11 e 12.

Em Coimbra B:

Uma hora após o seu término em Coimbra.

Todas estas circulações são constituídas por carruagens de 1.ª classe e a sua lotação é limitada ao número de lugares oferecidos. Estão sujeitos a marcação obrigatória de lugar.

A Empresa não se obriga a fazer quaisquer desdobramentos quando haja falta de lugares.

Lisboa, 15 de Julho de 1980.

Anula e substitui o Cartaz M.H. 1141 de 15 de Maio de 1980.

Caminhos de Ferro Portugueses

1-A

Linha do Norte

Serviço Directo e Regional – Circulações Ascendentes

Horário em vigor desde 21 de Julho de 1980

M H. 1162

21 ◆ Semi-directo	121 Regional	123 Regional	223/ /345 Regional	125 Regional	127 Regional	129 Regional	225 Regional	23 ◆ Directo	227/ /349 Regional	131 Regional	133 Regional	25 ◆ Directo	229/ /351 Regional	231/ /353 Regional	135 Regional	Estações e Apeadeiros	355 Regional	137/ /233 Regional	27 ◆ Directo	357 Regional	235/ /359 Regional	139 Regional	141/ /237 Regional	143 Regional	29 ◆ Directo	145/ /239/ /361 Regional	147 Regional	363 Regional	1121 Regional	149 ◆ Regional
1.ª e 2.ª	1.ª e 2.ª (2)	1.ª e 2.ª (2)	1.ª e 2.ª (1) (3)	1.ª e 2.ª (2)	1.ª e 2.ª (2)	1.ª e 2.ª (2)	1.ª e 2.ª (3)	1.ª e 2.ª	1.ª e 2.ª (1) (3)	1.ª e 2.ª (2)	1.ª e 2.ª (2)	1.ª e 2.ª	1.ª e 2.ª (1) (3)	1.ª e 2.ª (1) (3)	1.ª e 2.ª (2)		1.ª e 2.ª (1)	1.ª e 2.ª (2) (3)	1.ª e 2.ª	1.ª e 2.ª (1)	1.ª e 2.ª (1) (3)	1.ª e 2.ª (2)	1.ª e 2.ª (2) (3)	1.ª e 2.ª (2)	1.ª e 2.ª	1.ª e 2.ª (1) (3)	1.ª e 2.ª (2)	2.ª	1.ª e 2.ª (2) (3)	1.ª e 2.ª
H. M.	H. M.	H. M.	H. M.	H. M.	H. M.	H. M.	H. M.	H. M.	H. M.	H. M.	H. M.	H. M.	H. M.	H. M.	H. M.		H. M.	H. M.	H. M.	H. M.	H. M.	H. M.	H. M.	H. M.	H. M.	H. M.	H. M.	H. M.	H. M.	H. M.
0 25	0 50	5 55	..	..	6 45	7 58	..	8 50		9 18	10 32	11 35		..	13 25	P. LISBOA (Santa Apolónia) P.	..	14 46	15 30	..	..	17 16	18 10	..	19 00	19 15	19 25	..	21 25	23 15
0 31	0 56	6 00	..	6 07	6 50	8 03	..			9 23	10 37			..	13 30	» .. .. Braço de Prata .. .. »	..	14 51		..	..	17 21	18 16	18 20		19 20	19 30	..	21 30	23 22
	1 00	—	..		—	8 08	..			9 28	—			..	13 34	» .. .. .. Olivais .. .. .. »	..	14 56		..	..	17 26	—				19 35	..	—	—
	1 05	6 05	..		6 55	8 13	..			9 33	10 43			..	13 39	» .. .. .. Sacavém .. .. .. »	..	15 02		..	..	17 32	18 22				19 41	..	21 36	23 30
	1 14	6 13	..	6 21	7 03	8 23	..			9 43				..	13 49	» .. .. .. Póvoa .. .. .. »	..	15 11		..	..	17 42		18 35			19 50	..		
	1 18	6 17	..	6 25	7 07	8 27	..			9 47				..	13 53	» .. .. .. Alverca .. .. .. »	..	15 15		..	..	17 47		18 38			19 55	..		
	1 22	6 21	..	6 30	7 11	8 31	..			9 51				..	13 57	» .. .. .. Alhandra .. .. .. »	..	15 19		..	..	17 51		18 42			19 59	..		
0 52	1 28	6 25	..	6 35	7 15	8 45	..			9 57	10 57	11 58		..	14 02	» .. .. Vila Franca de Xira .. .. »	..	15 25	15 53	..	..	17 58	18 36	18 47		19 38	20 05	..	21 51	23 47
	1 35	6 32	..	6 41	7 22	8 52	..			10 04	11 04			..	14 09	» .. .. .. Carregado .. .. »	..	15 32		..	..	18 06	18 41	18 52		—	20 12	..	21 59	23 54
	1 46	6 43	..	6 50	7 32	9 03	..			10 15	11 15			..	14 19	» .. .. .. Azambuja .. .. »	..	15 43		..	..	18 17	18 51	18 59		19 48	20 21	..	22 10	0 04
	1 50	6 47	..		7 36	9 06	..			10 19	11 19			..	14 22	» .. .. .. Virtudes (ap.) .. .. »	..	15 47		..	..	18 21	18 55	—		19 52	20 25	..	22 14	0 09
	1 53	6 50	..	6 57	7 39	9 10	..			10 22	11 22			..	14 26	» .. .. .. Reguengo .. .. »	..	15 50		..	..	18 24	18 58	19 05		19 55	20 28	..	22 17	0 14
1 08	1 56	6 53	..	7 00	7 42	9 12	..			10 25	11 25			..	14 28	C. P. .. .. Setil .. .. C. P.	..	15 53		..	..	18 27	19 01	19 07		19 58	20 31	..	22 20	0 18
1 10	1 56	6 54	..		7 42	9 13	..			10 25	11 33			..	14 52	P.	..	15 53		..	..	18 28	19 01	19 08		19 58	20 31	..	22 21	0 20
	2 00	6 58	..		7 46	9 17	..			10 29	11 37			..	14 56	» .. .. Santana-Cartaxo .. .. »	..	15 57		..	..	18 32	19 05	19 13		20 02	20 35	..	22 25	0 25
	2 05	7 03	..		7 51	9 22	..			10 34	11 42			..	14 41	» .. .. Vale de Santarém .. .. »	..	16 02		..	..	18 37	19 10	19 18		20 07	20 40	..	22 31	0 32
1 25	2 12	7 10	..		8 07	9 28	..	9 39		10 41	11 50	12 27		..	14 48	» .. .. Santarém .. .. »	..	16 09	16 21	..	..	18 44	19 17	19 25	19 49	20 14	20 47	..	22 38	0 40
	2 18	7 17	..		8 14	9 35	..			10 47	11 57			..	14 54	» .. .. Vale de Figueira .. .. »	..	16 15		..	..	18 50	19 23	19 32		20 20	20 53	..	22 45	0 48
	2 26	7 24	..		8 21	9 42	..			10 55	12 05			..	15 02	» .. .. Mato de Miranda .. .. »	..	16 23		..	..	18 58	19 31	19 39		20 28	21 01	..	22 53	0 57
	2 32	7 31	..		8 27	9 48	..			11 01	12 12			..	15 08	» .. .. .Torres Novas. .. .. »	..	16 29		..	..	19 04	19 37	19 46		20 34	21 07	..	22 59	1 05
1 46	2 36	7 35	..		8 31	9 52	..	10 01		11 05	12 16	12 49		..	15 12	C. P. .. .. Entroncamento .. .. C. P.	..	16 33	16 43	..	..	19 08	19 41	19 50	20 11	20 38	21 11	..	23 03	1 10
1 51	..	221/ /343	6 50		..		9 27	10 02	10 07	..	..	12 50	12 55	..	..	» .. .. .. Lamarosa .. .. .. »	..	16 50	16 44	..	18 27	.	19 45		20 14	20 40	..	..	23 10	
1 59	..		6 56		..		9 33		10 13	..	..		13 01	..	..	» .. .. .. Psialvo .. .. .. »	..	16 56		..	18 34	..	19 51			20 46	..	..	23 17	
2 06	..		7 01		..		9 38		10 18	..	..		13 06	..	..	» .. .. .. Fungalvaz (ap.) .. .. »	..	17 01		..	18 39	..	19 56			20 51	..	..	23 22	
—	..		7 06		..		9 43		10 23	..	..		13 11	..	..	» .. .. .. Fátima .. .. .. »	..	17 06		..	18 44	..	20 01			20 55	..	..	23 27	
2 15	..	Regional (1) (3)	7 10		..		9 47		10 28	..	..		13 15	..	..	» .. .. Seiça-Ourém (ap.) .. .. »	..	17 11		..	18 49	..	20 05			21 00	..	..	23 31	
—	..	1.ª e 2.ª	7 14		..		9 51		10 31	..	..		13 19	..	..	» .. .. .. Caxarias .. .. .. »	..	17 14		..	18 52	..	20 09			21 03	..	..	23 35	
2 24	..		7 19		..		9 56		10 37	..	..		13 24	..	..	» .. .. .. Albergaria dos Doze .. .. »	..	17 20		..	18 58	..	20 14			21 08	..	..	23 40	
2 36	..		7 27		..		10 04		10 45	..	..		13 32	..	..	» .. .. .. Litém (ap.) .. .. .. »	..	17 28		..	19 07	..	20 22			21 16	..	..	23 49	
—	..	H. M.	7 32		..		10 09		10 50	..	..		13 37	..	..	» .. .. .. Vermoil .. .. .. »	..	17 34		..	19 12	..	20 27			21 21	..	..	23 54	
2 46	..	6 08	7 37		..		10 14		10 54	..	..		13 42	..	..	» .. .. .. Pombal .. .. .. »	..	17 39		..	19 17	..	20 31			21 25	..	..	23 58	
2 55	..	6 12	7 43		..		10 20	10 46	11 01	..	..	13 34	13 48	..	..	» .. .. .. Pelariga (par.) .. .. »	..	17 54	17 28	..	19 24	..	20 37		20 58	21 31	..	..	0 05	
	..	6 16	7 52		..		10 24		11 05	..	..		13 52	..	..	» .. .. .. Simões (ap.) .. .. »	..	17 59		..	19 28	..	20 41			21 35	..	..	0 09	
3 07	..	6 21	7 56		..		10 28		11 09	..	..		13 56	..	..	» .. .. .. Soure .. .. .. »	..	18 03		..	19 32	..	20 45			21 39	..	..	0 13	
3 13	..	6 26	8 01		..		10 33		11 14	..	..		14 01	..	..	» .. .. .. Vila Nova de Anços (ap.) .. »	..	18 08		..	19 37	..	20 50			21 43	..	..	0 18	
3 19	341	6 31	8 06		..		10 38		11 19	..	..		14 06	..	..		..	18 13		..	19 43	..	20 55			21 48	..	..	0 23	
3 25	—	6 32	8 07		..		10 43	11 04	11 24	..	..	13 52			14 11	C. C. .. .. Alfarelos .. .. C.	..	18 18	17 46	..	19 48	..	21 00		21 16	21 53	..	..	0 28	
3 30		6 35	8 11		..		10 44	11 05	11 25	..	..	13 54	14 00		14 12	P. P.	..	18 19	17 47	..	19 51	..	21 00		21 17	22 08	..	..	0 29	
3 39	Regional	6 48	8 24		..		10 47		11 28	..	..		14 03		14 15	» .. .. Formoselha .. .. »	..	18 23		..	19 54	..	21 04			22 11	..	..	0 32	
3 45	1.ª e 2.ª	6 58	8 34		..		11 00		11 41	..	..		14 16		14 28	» .. .. Taveiro .. .. »	..	18 36		..	20 07	..	21 16			22 24	..	..	0 45	
3 56	(1)	*7 00*	*8 38*		..	Regional 1.ª e 2.ª (1)	*11 26*	*11 26*	*11 56*	..	..	*14 12*	..		*14 46*	P. P. .. .. Coimbra-B .. .. P.	..	*18 56*	*18 06*	..	*20 27*	..	*21 39*		*21 39*	*22 50*	..	..	*1 00*	
4 00	H. M.	*7 04*	*8 42*		..	H. M.	*11 30*	*11 30*	*12 00*	..	..	*14 16*	..		*14 50*	C. C. .. .. Coimbra .. .. C.	..	*19 00*	*18 10*	..	*20 31*	..	*21 43*		*21 43*	*22 54*	..	..	*1 04*	
3 35	..	*6 50*	*8 30*		..	*10 18*	..	*11 00*	*11 42*	..	..	*14 00*	*14 00*		*15 00*	P. P. .. .. Coimbra .. .. P.	*17 35*		*17 35*	*19 28*	*20 11*	..	..		*21 17*	*22 29*	..	*23 30*	..	
3 39	..	*6 54*	*8 34*		..	*10 22*	..	*11 04*	*11 46*	..	..	*14 04*	*14 04*		*15 04*	C. C. .. .. Coimbra-B .. .. C.	*17 39*		*17 39*	*19 27*	*20 16*	..	..		*21 21*	*22 33*	..	*23 34*	..	
3 49	5 50	7 00	8 45		..	10 35	..	11 21	11 55	..	..	14 10	14 23		15 10	P. P. .. .. Coimbra-B .. .. P.	17 42		18 03	19 30	20 23	..	..		21 38	22 56	..	23 35	..	
	5 55	7 03	8 48		..	10 38	.		11 58	.	.		14 26		15 13	» .. .. .. Adémia (ap.) .. .. »	17 45			19 33	20 26	..	..			22 39	..	23 39	..	
	5 56	7 06	8 51		..	10 41	..		12 01	.	.		14 29		15 16	» .. .. .. Vilela-Fornos (ap.) .. .. »	17 48			19 36	20 29	..	..			22 42	..	23 42	..	
3 56	6 00	7 10	8 54		..	10 45	..		12 04	.	.		14 32		15 20	» .. .. .. Souselas .. .. »	17 52			19 40	20 33	..	..			22 45	..	23 47	..	
4 03	6 05	7 15	8 59		..	10 50	..		12 09	.	.	14 21	14 37		15 25	C. C. P. .. .. Pampilhosa .. .. C. P.	17 57		18 14	19 45	20 38	..	..		21 44	22 50	..	23 56	..	
4 28	6 06	7 16	9 00		..	10 51	..		12 10	.	.	14 22	14 38		15 26		17 58		18 15	19 50	20 39	..	..		21 45	22 52	..	..	..	
4 33	6 11	7 20	9 05		..	10 55	..		12 15	.	.		14 43		15 30	» .. .. .. Mealhada .. .. »	18 02			19 55	20 44	..	..			22 57	..	..	..	
—	6 15	7 24	9 09		..	10 58	..		12 19	.	.		14 47		15 34	» .. .. .. Aguim (ap.) .. .. »	18 06			19 59	20 48	..	..			23 00	..	..	..	
4 39	6 17	7 26	9 11		..	11 00	..	11a38	12 21	.	.	14a30	14 49		15 36	» .. .. .. Curia (ap.) .. .. »	18 08			20 01	20 50	..	..			23 02	..	..	..	
4 46	6 21	7 29	9 14		..	11 04	..		12 24	.	.		14 52		15 40	» .. .. .. Mogofores .. .. »	18 12			20 05	20 54	..	..			23 06	..	..	..	
4 51	6 25	7 33	9 18		..	11 08	..		12 28	.	.		14 56		15 44	» .. .. .. Paraimo .. .. »	18 16			20 08	20 58	..	..			23 10	..	..	..	
4 58	6 29	7 37	9 22		..	11 11	..		12 32	.	.		15 00		15 47	» .. .. .. Oliveira do Bairro .. .. »	18 20			20 13	21 02	..	..			23 13	..	..	..	
5 04	6 34	7 42	9 27		..	11 16	..		12 37	.	.		15 05		15 52	» .. .. .. Oiã .. .. »	18 25			20 18	21 08	..	..			23 18	..	..	..	
5 12	6 40	7 48	9 33		..	11 22	..		12 43	.	.		15 11		15 58	» .. .. .. Quintans .. .. »	18 31			20 24	21 14	..	..			23 24	..	..	..	
5 22	6 49	7 58	9 48		..	11 27	..	12 00	12 54	.	.	14 52	15 16		16 08	» .. .. .. Aveiro .. .. »	18 48		18 43	20 30	21 20	..	..		22 15	23 37	..	..	..	
5 29	6 54	7 58	9 55		..	11 32	..	—	12 59	.	.	—	15 21		16 13	» .. .. .. Cacia (ap.) .. .. »	18 53		—	20 35	21 25	..	..		—	23 42	..	..	..	
5 39	7 05	8 10	10 05		..	11 43	..	12 14	13 10	.	.	15 06	15 32		16 24	» .. .. .. Estarreja .. .. »	19 04		18 57	20 48	21 37	..	..		22 29	23 53	..	..	..	
5 47	7 13	8 17	10 10		..	11 48	..	—	15 15	.	.	—	15 39		16 32	» .. .. .. Avanca .. .. »	19 11		—	20 53	21 42	..	..		—	0 00	..	..	..	
5 54	7 21	8 25	10 18		..	11 55	..	12 25	13 23	.	.	15 18	15 47		16 40	» .. .. .. Ovar .. .. »	19 19		19 08	21 01	21 50	..	..		22 40	0 08	..	..	..	
6 04	7 32	8 38	10 31		..	12 05	..	—	13 42	.	.	—	15 59		16 51	» .. .. .. Esmoriz .. .. »	19 30		—	21 13	22 01	..	..		—	0 19	..	..	..	
6 11	7 41	8 48	10 41		..	12 13	..	12 38	13 50	.	.	15 32	16 08		17 00	» .. .. .. Espinho .. .. »	19 39		19 22	21 22	22 10	..	..		22 53	0 27	..	..	..	
6 15	7 45	8 52	10 45		..	12 16	..		13 54	.	.		16 12		17 03	» .. .. .. Granja .. .. »	19 43			21 26	22 13	..	..			0 31	..	..	..	
6 22	7 56	9 03	10 57		..	12 27	..		14 05	.	.		16 25		17 15	» .. .. .. Valadares .. .. »	19 54			21 39	22 24	..	..			0 42	..	..	..	
6 27	8 03	9 10	11 04		..	12 34	..	12 51	14 12	.	.	15 45	16 32		17 22	C. C. .. .. Vila Nova de Gaia .. .. C.	20 01		19 35	21 47	22 31	..	..		23 06	0 49	..	..	..	
6 45	8 13	9 20	11 14		..	12 42	..	13 00	14 20	..	..	15 55	16 41		17 30	» PORTO (Campanhã) »	20 11		19 45	21 57	22 40	..	..		23 15	..	..	..	..	
..	8 24	9 28	11 22		..	12 50	..	..	14 29	..	..	..	16 50		17 40	» PORTO (São Bento) »	20 20		..	22 05	22 48	..	..		..	..	..	..	..	

Procede de Campolide (Cartaz - 13). Não se efectua aos sábados, domingos e feriados oficiais

Continua para Porto (São Bento) com comboio n.º 347/348

Entre Alfarelos e Coimbra-B não se efectua aos sábados, domingos e feriados oficiais

Continua para Porto (São Bento) com comboio n.º 357

Não se efectua aos sábados

Procede de Campolide (Cartaz - 13). Não se efectua aos sábados, domingos e feriados oficiais

Condutores carruagens destinadas às Linhas da Lezíria e da Beira Baixa que, em Entroncamento, são tomados pelos comboios n.os 2221 (Cartaz - 3) e 2121 (Cartaz - 4), respectivamente

SINAIS CONVENCIONAIS: ◆ — Ver observações. — Carruagem-Camas. — Restaurante. — Cantina. 1.º e 2.º — Designação de classes.

(1) — As paragens nos apeadeiros compreendidos entre Aveiro e Porto (Campanhã) constam do Cartaz - 12.

(2) — As paragens nos apeadeiros compreendidos entre Braço de Prata e Azambuja constam do Cartaz - 13.

(3) — As paragens nos apeadeiros compreendidos entre Alfarelos e Coimbra-B constam do Cartaz - 10

(a) — Só efectua paragem de 15 de Maio a 15 de Outubro.

OBSERVAÇÕES

NOTA IMPORTANTE:

SERVIÇO RÁPIDO CONSULTAR CARTAZ 1

Comboio n.º 21 — «SEMIDIRECTO»

Os passageiros da carruagem-camas podem ocupar os seus lugares até às 8-00 horas.
Serviço de bar e minibar.
A venda de bilhetes para este comboio efectua-se:
Em Lisboa (Rossio);
Desde as 9-00 horas da antevéspera até às 20-00 horas do dia da partida;
Em Lisboa (Santa Apolónia);
Desde as 9-00 horas da antevéspera do dia da partida.

Comboio n.º 23 — «DIRECTO»

Carruagem de 1.ª e 2.ª classes, directa de Lisboa (Santa Apolónia)-Barca d'Alva, só utilizável por passageiros destinados a Valongo e além.
Serviço de bar e minibar.
Serviço de transporte de automóveis acompanhados.
A venda de bilhetes para este comboio efectua-se:
Em Lisboa (Rossio);
Desde as 9-00 horas da antevéspera até às 20-00 horas da véspera do dia da partida;
Em Lisboa (Santa Apolónia)
Desde as 9-00 horas da antevéspera do dia da partida.

Comboio n.º 25 — «DIRECTO»

Serviço de restaurante, bar e minibar.
Serviço de transporte de automóveis acompanhados
A venda de bilhetes para este comboio efectua-se:
Em Lisboa (Rossio);
Desde as 9-00 horas da antevéspera até às 20-00 horas da véspera do dia da partida;
Em Lisboa (Santa Apolónia);
Desde as 9-00 horas da antevéspera do dia da partida.

Comboio n.º 27 — «DIRECTO»

Serviço de minibar.
Serviço de transporte de automóveis acompanhados.
A venda de bilhetes para este comboio efectua-se:
Em Lisboa (Rossio);
Desde as 9-00 horas da antevéspera até às 20-00 horas da véspera do dia da partida;
Em Lisboa (Santa Apolónia);
Desde as 9-00 horas da antevéspera do dia da partida.

Comboio n.º 29 — «DIRECTO»

Serviço de restaurante, bar e minibar.
Serviço de transporte de automóveis acompanhados.
A venda de bilhetes para este comboio efectua-se:
Em Lisboa (Rossio);
Desde as 9-00 horas da antevéspera até às 17-00 horas do dia da partida;
Em Lisboa (Santa Apolónia);
Desde as 9-00 horas da antevéspera do dia da partida.

Comboio n.º 149 — «REGIONAL»

A venda de bilhetes para este comboio efectua-se:
Em Lisboa (Rossio);
Desde as 9-00 horas da antevéspera até às 20-00 horas do dia da partida;
Em Lisboa (Santa Apolónia);
Desde as 9-00 horas da antevéspera do dia da partida.

Todas estas circulações são de lotação limitada, não se obrigando a Empresa a fazer quaisquer desdobramentos quando haja falta de lugares

Lisboa, 15 de Julho de 1980.

Anulo e substitui o Cartaz M. H. 1142 de 15 de Maio de 1980.

1-B

Linha do Norte

Serviço Directo e Regional – Circulações Descendentes

Horário em vigor desde 21 de Julho de 1980

M. H. 1163

340	20	124	126	128	130	342/ /220/ /132	134	1120	344	346/ /222/ /136	348/ /224/ /138	350	22	Estações e Apeadeiros	226	352/ /228	24	142	144	354	230/ /146	356	26	358/ /1122	360/ /232	28	362	234/ /150
Regional 2.ª	◆ Semi-directo 1.ª e 2.ª (3)	Regional 1.ª e 2.ª (1)	Regional 1.ª e 2.ª (1)	Regional 1.ª e 2.ª (1)	Regional 1.ª e 2.ª (1)	Regional 1.ª e 2.ª (2) (3) (a)	Regional 1.ª e 2.ª (1)	Regional 1.ª e 2.ª (1) (2)	Regional 1.ª e 2.ª	Regional 1.ª e 2.ª (1) (2) (3)	Regional 1.ª e 2.ª (1) (2) (3)	Regional 1.ª e 2.ª (3)	Directo 1.ª e 2.ª		Regional 1.ª e 2.ª (2)	Regional 1.ª e 2.ª (2) (3)	Directo 1.ª e 2.ª	Regional 1.ª e 2.ª (1)	Regional 1.ª e 2.ª (1)	Regional 1.ª e 2.ª (3)	Regional 1.ª e 2.ª (2)	Regional 1.ª e 2.ª (3)	Directo 1.ª e 2.ª	Regional 1.ª e 2.ª (3) (1)	Regional 1.ª e 2.ª (2) (3)	Directo 1.ª e 2.ª	Regional 1.ª e 2.ª (3)	Regional 1.ª e 2.ª (2) (3)
H. M.	H. M.	H. M.	H. M.	H. M.	H. M.	H. M.	H. M.	H. M.	H. M.	H. M.	H. M.	H. M.	H. M.		H. M.	H. M.	H. M.	H. M.	H. M.	H. M.	H. M.	H. M.	H. M.	H. M.	H. M.	H. M.	H. M.	H. M.
..	..			..		..	..	..		5 40	6 57	8 36	..	P. PORTO (São Bento) P.		9 59	..		..	13 55	..	14 40	..	16 00	17 25	..	18 47	..
..	0 25			..		..	..	..		5 48	7 05	8 45	9 25	» ✕ PORTO (Campanhã) ✕ »		10 06	11 50		..	12 42	..	14 47	15 50	16 10	17 32	18 45	18 55	..
..	0 37			..		8 26	..	..		5 57	7 26	8 52	9 34	» .. Vila Nova de Gaia .. »		10 18	11 59		..	12 51	..	14 56	15 59	16 20	17 41	18 54	19 03	..
..	0 43			..		8 29	..	..		6 04	7 33	9 00	M	» .. .. .. Valadares .. .. .. »		10 26	M		..	13 00	..	15 04	M	16 28	17 49	M	19 11	..
..	0 52			..		8 35	..	..		6 15	7 44	9 11	↓	» .. .. .. Granja .. .. .. »		10 38	↓		..	13 11	..	15 15	↓	16 39	18 00	↓	19 22	..
..	0 58			..		8 39	..	..		6 19	7 48	9 15	9 48	» .. .. .. Espinho .. .. .. »		10 42	12 13		..	13 15	..	15 19	15 53	16 43	18 04	19 08	19 25	..
..	1 03			..		8 43	..	..		6 27	7 56	9 24	—	» .. .. .. Esmoriz .. .. .. »		10 52	—		..	13 24	..	15 28	—	16 51	18 18	—	19 33	..
..	1 13			..		8 51	..	..		6 39	8 08	9 35	10 00	» .. .. .. Ovar .. .. .. »		11 04	12 25		..	13 35	..	15 40	16 05	17 04	18 25	19 20	19 51	..
..	1 19			..		8 57	..	..		6 46	8 15	9 43	—	» .. .. .. Avanca .. .. .. »		11 12	—		..	13 43	..	15 48	—	17 12	18 33	—	19 58	..
..	1 27			..		4 03	..	..		6 54	8 22	9 48	10 12	» .. .. .. Estarreja .. .. .. »		11 18	12 37		..	13 49	..	15 54	16 17	17 19	18 40	19 31	20 04	..
..	1 35			..		4 10	..	..		7 05	8 33	9 59	—	» .. .. .. Cacia (ap.) .. .. .. »		11 30	—		..	14 00	..	16 05	—	17 31	18 53	—	20 15	..
..	1 46			..		4 15	..	..	6 35	7 10	8 38	10 05	10 27	» .. .. .. Aveiro .. .. .. »		11 44	12 51		..	14 12	..	16 10	16 31	17 55	18 59	19 46	20 25	..
..	1 52			..		4 21	..	..	6 41	7 16	8 44	10 10	M	» .. .. .. Quintans .. .. .. »		11 50	M		..	14 18	..	16 16	M	18 01	19 05	M	20 30	..
..	1 59			..		4 27	..	..	6 47	7 22	8 50	10 16	↓	» .. .. .. Oiã .. .. .. »		11 56	↓		..	14 24	..	16 22	↓	18 07	19 12	↓	20 36	..
..	2 06			..		4 31	..	..	6 52	7 27	8 54	10 21	↓	» .. .. .. Oliveira do Bairro .. .. »		12 01	↓		..	14 29	..	16 26	↓	18 12	19 17	↓	20 41	..
..	2 11			..		4 36	..	..	6 56	7 32	8 58	10 25	↓	» .. .. .. Paraimo .. .. .. »		12 05	↓		..	14 34	..	16 30	↓	18 17	19 21	↓	20 45	..
..	2 17			..		4 39	..	..	7 00	7 36	9 02	10 30	↓	» .. .. .. Mogofores .. .. .. »		12 10	↓		..	14 38	..	16 34	↓	18 21	19 26	↓	20 49	..
..	2 22			..		4 43	..	..	7 04	7 40	9 06	10 34	10a48	» .. .. .. Curia (ap.) .. .. .. »		12 14	13a12		..	14 42	..	16 38	↓	18 25	19 30	20a07	20 53	..
..	—			..		4 45	..	..	7 06	7 42	9 08	10 36	↓	» .. .. .. Aguim (ap.) .. .. .. »		12 16	↓		..	14 45	..	16 40	↓	18 28	19 32	↓	20 55	..
..	2 28			..		4 49	..	..	7 11	7 46	9 12	10 40	↓	» .. .. .. Mealhada .. .. .. »		12 20	↓		..	14 49	..	16 44	↓	18 32	19 37	↓	20 59	..
..	2 32			..		4 53	..	..	7 15	7 50	9 16	10 44	10 56	C. P. Pampilhosa P. C.		12 24	13 20		..	14 53	..	16 48	16 57	18 36	19 41		21 03	..
0 05	2 52			..		4 54	..	..	7 16	7 51	9 23	10 45	10 58	P. C.		12 25	13 21		..	14 55	..	16 50	16 58	18 37	19 51		21 04	..
0 13	2 59			..		4 59	..	..	7 22	7 57	9 28	10 50	↓	» .. .. .. Souselas .. .. .. »		12 31	↓		..	15 01	..	16 56	↓	18 43	19 56		21 09	..
0 17	↓			..		5 02	..	..	7 25	8 00	9 31	10 53	↓	» .. .. .. Vilela-Fornos (ap.) .. .. »		12 34	↓		..	15 04	..	16 59	↓	18 46	19 59		21 12	..
0 20	↓			..		5 05	..	..	7 28	8 03	9 34	10 56	↓	» .. .. .. Adémia (ap.) .. .. .. »		12 37	↓		..	15 07	..	17 02	↓	18 49	20 02		21 15	..
0 25	3 08			..		5 08	..	..	7 31	8 06	9 37	10 59	11 09	C. P. Coimbra-B C.		12 40	13 32		..	15 10	..	17 05	17 09	18 52	20 05	20 24	21 18	..
0 30	*3 18*			..		*5 21*	..	..	*7 38*	*8 08*	*9 39*	*11 04*	*11 26*	P. .. .. Coimbra-B .. .. P.	..	*12 56*	*13 86*		..	*15 13*	..	*17 11*	*17 11*	*18 56*	*20 27*	*20 27*	*21 39*	..
0 34	*3 22*			..		*5 25*	..	..	*7 37*	*8 12*	*9 43*	*11 08*	*11 30*	C. .. .. Coimbra C	..	*13 00*	*13 40*		..	*15 17*	..	*17 15*	*17 16*	*19 00*	*20 31*	*20 31*	*21 46*	..
..	*3 06*			..		*5 06*	..	*7 06*	..	*7 56*	*9 20*	..	*11 00*	P. .. .. Coimbra .. .. P.	*12 11*	*12 45*	*13 25*		..	..	..	*16 35*	..	*17 00*	*19 05*	*20 11*	*20 11*	..	*21 17*
..	*3 10*			..		*5 10*	..	*7 10*	..	*7 59*	*9 24*	..	*11 04*	C. .. .. Coimbra-B .. .. C.	*12 15*	*12 49*	*13 29*		..	..	..	*16 39*	..	*17 04*	*19 09*	*20 15*	*20 15*	..	*21 21*
122	3 16			..		5 15	..	7 15	..	8 25	9 40	..	11 11	P. .. .. Coimbra-B .. .. P	12 25	13 00	13 34		..	..	..	16 37	..	17 10	19 12	20 46	20 26	..	21 34
Regional 1.ª e 2.ª (1)	3 23			..		5 26	..	7 25	..	8 30	9 50	..	↓	» .. .. .. Taveiro .. .. .. »	12 36	13 11	↓		..	..	..	16 47	..	↓	↓	20 56	↓	..	21 43
	3 32			..		5 38	..	7 38	..	8 41	10 02	..	↓	» .. .. .. Formoselha .. .. .. »	12 49	13 23	↓		..	..	..	17 00	..	↓	↓	21 09	↓	..	21 55
	3 35			..		5 41	..	7 40	..	8 44	10 05	..	11 25	C. P. Alfarelos C. P.	12 52	13 26	13 48		..	..	..	17 03	..	17 24	19 28	21 11	20 40	..	21 58
	3 40			..		5 42	..	7 41	..	8 45	10 07	..	11 26	» .. .. Vila Nova de Anços (ap.) .. »	..	13 27	13 50		..	..	..	17 05	..	17 25	19 24	21 12	20 41	..	21 58
	3 48			..		5 47	..	7 47	..	8 50	10 12	..	↓	» .. .. .. Soure .. .. .. »	..	13 32	↓		..	..	..	17 10	..	↓	19 30	21 18	↓	..	22 04
	3 55			..		5 52	..	7 52	..	8 56	10 18	..	↓	» .. .. .. Simões (ap.) .. .. .. »	..	13 37	↓		..	..	..	17 16	..	↓	19 35	21 23	↓	..	22 09
	↓			..		5 57	..	7 56	..	9 00	10 22	..	↓	» .. .. .. Pelariga (par.) .. .. .. »	..	13 42	↓		..	..	..	17 21	..	↓	19 39	21 27	↓	..	22 13
	↓			..		6 01	..	8 01	..	9 05	10 27	..	↓	» .. .. .. Pelariga (par.) .. .. .. »	..	13 46	↓		..	..	..	17 25	..	↓	19 44	21 32	↓	..	22 17
	4 08			..		6 07	..	8 06	..	9 10	10 32	..	11 46	» .. .. .. Pombal .. .. .. »	..	13 52	14 11		..	..	..	17 31	..	17 45	19 49	21 37	21 01	..	22 23
	4 16			..		6 15	..	8 12	..	9 17	10 38	..	↓	» .. .. .. Vermoil .. .. .. »		13 58	↓		..	..	..	17 37	..	↓	19 55	21 43	↓	..	22 28
	—			..		6 18	..	8 17	..	9 22	10 43	..	↓	» .. .. .. Litém (ap.) .. .. .. »		14 03	↓		..	..	..	17 42	..	↓	20 00	21 48	↓		22 32
	4 27			..		6 24	..	8 22	..	9 28	10 49	..	↓	» .. .. .. Albergaria dos Doze .. .. »		14 09	↓		..	..	..	17 47	..	↓	20 05	21 53	↓		22 38
	4 37			..		6 31	..	8 30	..	9 35	10 57	..	↓	» .. .. .. Caxarias .. .. .. »		14 17	↓		..	..	..	17 55	..	↓	20 13	22 01	↓		22 45
	—			..		6 36	..	8 35	..	9 40	11 02	..	↓	» .. .. .. Seiça-Ourém (ap.) .. .. »		14 22	↓		..	..	..	18 00	..	↓	20 18	22 06	↓		22 59
	4 47			..		6 40	..	8 38	..	9 44	11 06	..	↓	» .. .. .. Fátima .. .. .. »		14 26	↓		..	..	..	18 04	..	↓	20 21	22 09	↓		23 03
	—			..		6 44	..	8 42	..	9 48	11 10	..	↓	» .. .. .. Fungalvas (ap.) .. .. .. »		14 30	↓		..	..	..	18 08	..	↓	20 25	22 13	↓		23 07
	4 55			..		6 49	..	8 46	..	9 52	11 14	..	↓	» .. .. .. Paialvo .. .. .. »		14 34	↓		..	..	..	18 12	..	↓	20 29	22 17	↓		23 11
	5 03			..		6 54	..	8 51	..	9 57	11 19	..	↓	» .. .. .. Lamarosa .. .. .. »		14 39	↓		..	..	..	18 17	..	↓	20 34	22 23	↓		23 06
	5 10			..		7 00	..	8 57	..	10 03	11 25	..	12 28	C. P. Entroncamento P. C.	140	14 45	14 53		..	..	..	18 23	..	18 27	20 40	22 29	21 48		23 12
4 50	5 20	5 43	6 05	6 20		7 02	7 35	8 59	..	10 15	11 34	..	12 30	P.	Regional 1.ª e 2.ª (1)	12 44	..	14 55		15 45	..	18 37	..	18 30	20 42	..	21 45	21 56	23 28
4 54	↓	5 48	↓	6 24		7 07	7 40	9 04	..	10 20	11 38	..	↓	» .. .. .. Torres Novas .. .. .. »		12 48	..	↓		15 50	..	18 41	..	↓	20 47	..	↓	22 00	23 32
5 00		5 54		6 30		7 13	7 47	9 10	..	10 26	11 44	..	↓	» .. .. .. Mato de Miranda .. .. .. »		12 54	..	↓		15 56	..	18 47	..	↓	20 53	..	↓	22 06	23 38
5 08		6 02		6 38		7 20	7 57	9 17	..	10 34	11 52	..	↓	» .. .. .. Vale de Figueira .. .. .. »		13 02	..	↓		16 03	..	18 55	..	↓	21 00	..	↓	22 14	23 46
5 15	5 42	6 09	6 25	6 45		7 27	8 05	9 24	..	10 41	11 58	..	12 52	» .. .. Santarém .. .. .. »		13 09	..	15 18		16 10	..	19 01	..	18 58	21 07	..	22 07	22 20	23 53
5 21	↓	6 16	↓	6 51		7 34	8 12	9 31	..	10 48	12 05	..	↓	» .. .. .. Vale de Santarém .. .. .. »		13 15	..	↓		16 17	..	19 08	..	↓	21 14	..	↓	22 27	23 59
5 26		6 22		6 56		7 39	—	9 36	..	10 53	12 10	..	↓	» .. .. .. Santana-Cartaxo .. .. .. »		13 20	..	↓		16 22	..	19 15	..	↓	21 19	..	↓	22 32	0 04
5 30	5 55	6 25	6 37	7 00		7 42	8 21	9 39	..	10 56	12 13	..	↓	C. P. Setil C. P.		13 24	..	↓		16 25	..	19 16	..	↓	21 22	..	↓	22 35	0 08
5 30	5 58	6 26	6 38	7 00	7 10	7 45	8 22	9 46	..	11 04	12 14	..	↓	» .. .. .. Reguengo .. .. .. »		13 32	..	↓	15 53	16 26	..	19 17	..	↓	21 28	..	↓	22 36	0 08
5 33	↓	6 29	↓	7 03	7 13	7 46	8 26	9 49	..	11 07	12 17	..	↓	» .. .. .. Virtudes (ap.) .. .. .. »		13 35	..	↓	15 56	16 29	..	19 20	..	↓	21 26	..	↓	22 39	0 11
5 37		6 33		7 07	7 17	7 49	8 30	9 53	..	11 11	12 20	..	↓	» .. .. .. Azambuja .. .. .. »		13 38	..	↓	15 59	16 33	..	19 23	..	↓	21 29	..	↓	22 42	0 15
5 41		6 38	6 47	7 11	7 21	7 54	8 36	9 57	..	11 15	12 24	..	↓	» .. .. .. Carregado .. .. .. »		13 42	..	↓	16 03	16 37	..	19 27	..	↓	21 34	..	↓	22 46	0 19
5 50		6 45	—	7 22	7 34	8 04	—	10 08	..	11 26	12 34	..	↓	» .. .. .. Vila Franca de Xira .. .. »		13 53	..	↓	16 13	16 44	..	—	..	↓	—	..	↓	22 55	0 29
5 58	6 20	6 53	6 58	7 29	7 42	8 12	8 51	10 16	..	11 33	12 41	..	↓	» .. .. .. Vila Franca de Xira .. .. »		14 00	..	15 48	16 20	16 49	..	19 38	..	19 28	21 47	..	↓	23 02	0 37
6 04	↓	6 58	7 04	7 35	7 48	↓	↓	↓	..	↓	↓	..	↓	» .. .. .. Alhandra .. .. .. »		14 06	..	↓	16 25	↓	..	↓	..	↓	↓	..	↓	↓	0 42
6 08		7 02	7 09	7 40	7 53				..			..	↓	» .. .. .. Alverca .. .. .. »		14 10	..	↓	16 29	↓	..	↓	..	↓	↓	..	↓	↓	0 46
6 13		7 07	7 13	7 44	7 58				..			..	↓	» .. .. .. Póvos .. .. .. »		14 14	..	↓	16 33	↓	..	↓	..	↓	↓	..	↓	↓	0 50
6 24		7 13	7 24	7 54	8 09				..	11 47	12 55	..	↓	» .. .. .. Sacavém .. .. .. »		14 24	..	↓	16 43	17 05	..	↓	..	↓	↓	..	↓	23 15	1 00
6 29		—	7 30	8 00	8 14				..	—	—	..	↓	» .. .. .. Olivais .. .. .. »		14 29	..	↓	16 48	—	..	↓	..	↓	↓	..	↓	—	1 05
6 34	6 38	7 21	7 34	8 04	8 19	8 29	9 09	10 33	..	11 52	13 00	..	↓	C. .. .. Braço de Prata .. .. C.		14 33	..	↓	16 53	17 10	..	19 55	..	22 04	..	..	23 20	1 10
6 40	6 50	..	7 40	8 10	8 25	8 35	9 15	10 40	..	11 58	13 05	..	13 40	C. LISBOA (Santa Apolónia) C.		14 39	..	16 10	16 58	17 15	..	20 02	..	19 45	22 10	..	22 55	23 36	1 15

SINAIS CONVENCIONAIS: ◆ — Ver observações. — Carruagem-Camas. ✕ — Restaurante. — Cantina. 1.ª e 2.ª — Designação de classes. (a) — Só efectua paragem desde 15 de Maio até 15 de Outubro.

(1) — As paragens nos apeadeiros compreendidos entre Azambuja e Braço de Prata constam do Cartaz - 13-A.

(2) — As paragens nos apeadeiros compreendidos entre Coimbra-B e Alfarelos constam do Cartaz - 10.

(3) — As paragens nos apeadeiros compreendidos entre Porto (Campanhã) e Aveiro constam do Cartaz - 12.

OBSERVAÇÕES

NOTA IMPORTANTE:

SERVIÇO RÁPIDO CONSULTAR CARTAZ 1

Comboio n.º 20 — «SEMIDIRECTO»

Os passageiros de carruagem-camas podem ocupar os seus lugares até às 8-00 horas.
Serviço de bar e minibar.
A venda de bilhetes para este comboio efectua-se:
Em Porto (São Bento):
Desde as 9-00 horas da antevéspera até às 19-00 horas da véspera do dia da partida;
Em Porto (Campanhã):
Desde as 9-00 horas da antevéspera do dia da partida.

Comboio n.º 22 — «DIRECTO»

Serviço de bar e minibar.
Serviço de transporte de automóveis acompanhados.
A venda de bilhetes para este comboio efectua-se:
Em Porto (São Bento):
Desde as 9-00 horas da antevéspera até às 19-00 horas da véspera do dia da partida;
Em Porto (Campanhã):
Desde as 9-00 horas da antevéspera do dia da partida.

Comboio n.º 24 — «DIRECTO»

Serviço de minibar.
Serviço de transporte de automóveis acompanhados.
A venda de bilhetes para este comboio efectua-se:
Em Porto (São Bento):
Desde as 9-00 horas da antevéspera até às 19-00 horas da véspera do dia da partida;
Em Porto (Campanhã):
Desde as 9-00 horas da antevéspera do dia da partida.

Comboio n.º 26 — «DIRECTO»

Serviço de minibar.
Serviço de transporte de automóveis acompanhados.
A venda de bilhetes para este comboio efectua-se:
Em Porto (São Bento):
Desde as 9-00 horas da antevéspera até às 19-00 horas da véspera do dia da partida;
Em Porto (Campanhã):
Desde as 9-00 horas da antevéspera do dia da partida.

Comboio n.º 28 — «DIRECTO»

Conduz desde Porto (Campanhã) a Lisboa (Santa Apolónia) carruagem de 1.ª e 2.ª classes procedentes de Barca d'Alva em comboio n.º 6012. Esta carruagem só utilizável por passageiros destinados a Espinho e além.
Serviço de restaurante, bar e minibar.
Serviço de transporte de automóveis acompanhados.
A venda de bilhetes para este comboio efectua-se:
Em Porto (São Bento):
Desde as 9-00 horas da antevéspera até às 18-00 horas do dia da partida.
Em Porto (Campanhã):
Desde as 9-00 horas da antevéspera do dia da partida.

Todas estas circulações são de lotação limitada, não se obrigando a Empresa a fazer quaisquer desdobramentos quando haja falta de lugares

Lisboa, 15 de Julho de 1980.

Anula e substitui o Cartaz M. H. 1143 de 15 de Maio de 1980.

Caminhos de Ferro Portugueses

Linha da Beira Alta

2

M. H. 1164

Horário em vigor desde 21 de Julho de 1980

Circulações Ascendentes

21	1221	1011 ◆	1421	1321	302/ /1303 ◆	29 Directo 1311	1323	Estações e Apeadeiros	
Semi-directo	Regional	Semi-directo	Regional	Regional	Rápida	Semi-directa	Regional		
1.ª e 2.ª	1.ª e 2.ª	1.ª e 2.ª	1.ª e 2.ª	1.ª e 2.ª	1.ª e 2.ª	1.ª e 2.ª	1.ª e 2.ª		
H. M.	H. M.	H. M.	H. M.	H. M.	H. M.	H. M.	H. M.		
(1)									
..	..	..	..	14 40 | ..	..	18 47	..	P. ..... PORTO (São Bento)	C.
..	0 25	9 25	..	14 47 | 15 80	19 15	18 55	..	P. ..... PORTO (Campanhã)	C.
..	0 58	9 48	..	15 13 | 15 58	19 37	19 25	..	P. ..... Espinho	C.
..	1 46	10 27	..	16 10 | 16 81	20 06	20 25	..	P. ..... Aveiro	C.
..	2 82	10 56	..	16 48 | 16 57	20 31	21 03	..	C. ..... Pampilhosa	P.
				(3)					
0 25	..	7 45	..	14 25	..	19 00	19 00	P. ..... LISBOA (Santa Apolónia)	C.
0 52	..	8 08	..	↓	..	—	—	P. ..... Vila Franca de Xira	C.
1 25	..	8 38	..		..	19 49	19 49	P. ..... Santarém	C.
1 51	..	9 05	..	15 80	..	20 14	20 14	P. ..... Entroncamento	C.
2 55	..	—	..	↓	..	20 58	20 58	P. ..... Pombal	C.
3 25	..	10 02	..		..	21 17	21 17	P. ..... Alfarelos	C.
3 45	..	10 14	..	16 86	..	21 31	21 31	C. ..... Coimbra-B	P.
3 55	..	10 05	..	16 40	..	21 17	22 58	P. ..... Coimbra	C.
3 59	..	10 09	..	16 44	..	21 21	22 42	C. ..... Coimbra-B	P.
3 49	..	10 32	..	16 45	..	21 33	22 45	P. ..... Coimbra-B	C.
↓	..	↓	..	16 49	..	↓	↓	P. ..... Adémia (ap.)	P.
	..		..	16 58	..			P. ..... Vilela-Formos (ap.)	P.
3 56	..		..	16 58	..		22 52	P. ..... Souselas	P.
4 03	..	10 46	..	17 06	..	21 44	23 00	C. ..... Pampilhosa	P.
↓	4 25	11 01	..	17 07	20 40	21 50	23 01	P. ..... Vacariça (par.)	C.
	↓	↓	..	17 12	↓	↓	23 07	P. ..... Pego (par.)	P.
			..	17 17			23 11	P. ..... Luso-Buçaco	P.
	4 36	11 12	..	17 22		22 00	23 16	P. ..... Trezói (par.)	P.
	—	—	..	17 27		↓	23 22	P. ..... Soito (ap.)	P.
	4 45	11c21	..	17 33			23 28	P. ..... Monte de Lobos (ap.)	P.
	—	—	..	17 37			23 32	P. ..... Mortágua	P.
	4 55	11 36	..	17 41		22 14	23 36	P. ..... Santa Comba Dão	P.
	5 04	11 38	..	17 53		22 27	23 49	C. ..... Castelejo (ap.)	P.
	5 12	11 39	..	17 54		22 27	23 49	P. ..... Papízios (ap.)	P.
	5a18	↓	..	18 01		↓	23 56	P. ..... Carregal do Sal	P.
	—		..	18 07			0 03	P. ..... Oliveirinha-Cabanas	P.
	5 30	11 55	..	18 18		22 45	0 09	P. ..... Fiais da Telha (par.)	P.
	5 37	12 01	..	18 19		22 49	0 15	P. ..... Lapa do Lobo (par.)	P.
	↓	↓	..	—		↓	0 16	P. ..... Canas-Felgueira	P.
			..	18 24			0 23	P. ..... Urgeiriça (par.)	P.
	5 45	12 08	..	18 28		22 57	0 27	P. ..... Folhadal (par.)	P.
	↓	↓	..	↓		↓	0 32	P. ..... Nelas	P.
			..				0 37		
	5 54	12 18	..	18 38	21 50	23 07	0 41	C.	P.
		(4)				(4)			
	..	12 25	..	..	..	23 15	..	P. ..... Nelas	C.
	..	12 55	..	..	..	23 45	..	C. ..... Viseu	P.
	6 02	12 19	..	18 39	21 31	23 08	0 41	P. ..... Nelas	C.
	6 10	12 27	..	18 47	—	—	0 49	P. ..... Alcafache	P.
	6 19	12 34	..	18 55	21 45	23 20	0 56	P. ..... Mangualde	P.
	6 26	12 41	..	19 02	↓	Chegada	1 04	P. ..... Contenças	P.
	6 35	12 48	..	19 09		..	1 11	P. ..... Abrunhosa (ap.)	P.
	6 40	12 54	..	19 15		..	1 17	P. ..... Gouveia	P.
	6 50	13 03	..	19 24		..	1 25	P. ..... Formos de Algodres	P.
	↓	↓	..	↓		..	—	P. ..... Muxagata (par.)	P.
	7 07	13 19	..	19 40	22 19	..	1 55	P. ..... Vila Boa do Mondego (ap.)	P.
	7 14	13 26	..	19 47	↓	..	1 51	P. ..... Celorico da Beira	P.
	7b19	—	..	19 53		..	—	P. ..... Baraçal	P.
	7 27	13 37	..	20 00	22 31	..	2 01	P. ..... Maçal do Chão (par.)	P.
	7b31	—	..	—	↓	..	—	P. ..... Vila Franca das Naves	P.
	7 37	13 44	..	20 07		..	2 08	P. ..... Cerejo (par.)	P.
	7b44	—	..	—		..	—	P. ..... Pinhel	P.
	7 53	13 59	..	20 24		..	2 25	P. ..... Trajinha (par.)	P.
	8 00	14 07	..	20 32	22 47	..	2 33	P. ..... Sobral	P.
	8 23	14 19	18 30	..		..	..	C. ..... Guarda	P.
	8 28	14 24	18 35	..		..	..	P. ..... Gata (par.)	C.
	8 32	14 29	18 39	..		..	..	P. ..... Vila Garcia (par.)	P.
	8 36	14 36	18 48	..		..	..	P. ..... Vila Fernando	P.
	8 42	14 42	18 49	..		..	..	P. ..... Rochoso (ap.)	P.
	8 46	14 53	18 55	..		..	..	P. ..... Cerdeira	P.
	8 51	14 58	19 00	..		..	..	P. ..... Miuzela (ap.)	P.
	8 55	15 03	19 04	..		..	..	P. ..... Noémi	P.
	9 00	15 09	19 10	..		..	..	P. ..... Castelo Mendo (par.)	P.
	—	15 13	19 13	..		..	..	P. ..... Malhada Sorda (par.)	P.
	9 09	15 25	19 19	..		..	..	P. ..... Freineda	P.
	9 15	15 31	19 24	..		..	..	P. ..... Aldeia (par.)	P.
	9 19	15 39	19 30	..		..	..	C. ..... Vilar Formoso	P. C.
	9 27	16 01	..	..		..	..	P.	P.
	9 30	16 05	..	..		..	..	C. ..... FUENTES D'ONORO	P.

Confluência para Porto (Campanhã) - (Cartaz - 1)

Confluência para Coimbra (Cartaz - 4)

Circulações Descendentes

1320	1420	1322	1302/ /301 ◆	1012 ◆	1422	1222	20
Regional	Regional	Regional	Rápida	Semidirecto	Regional	Regional	Semi-directo
1.ª e 2.ª	1.ª e 2.ª	1.ª e 2.ª	1.ª e 2.ª	1.ª e 2.ª	1.ª e 2.ª	1.ª e 2.ª	1.ª e 2.ª
H. M.	H. M.	H. M.	H. M.	H. M.	H. M.	H. M.	H. M.
11 22	..	12 50	..	22 48	..	..	..
11 14	..	12 42	11 80	22 40	..	..	..
10 89	..	12 12	11 11	22 05	..	..	..
9 88	..	11 27	10 89	21 19	..	..	..
9 00	..	10 51	10 15	20 33	..	..	..
(3)							(3)
.. 13 05	..	.. 13 40	..	23 04 ..	..	..	6 50
.. 12 41	..	.. —	..	22 42 ..	..	..	6 15
.. 11 58	..	.. 12 51	..	22 13 ..	..	..	5 40
.. 11 25	..	.. 12 28	..	21 52 ..	..	..	5 10
.. 10 31	..	.. 11 45	..	— ..	..	..	4 05
.. 10 05	..	.. 11 25	..	20 56 ..	..	..	3 35
.. 9 40	..	.. 11 11	..	20 43 ..	..	..	3 16
8 18 ..	..	11 08 ..		.. 20 41	..	.	3 22
8 14 ..	..	11 04 ..		.. 20 37	..	..	3 18
8 18 9 37	..	11 08 11 09	..	20 41 20 36	.	..	3 06
↑ 9 34	..	↑ ↑	..	↑ ↑	..	..	↑
↑ 9 31	..	↑ ↑	..	↑ ↑	..	..	
8 06 9 28	..	10 56 ↑	..	↑ 20 30	..	..	2 59
7 59 9 25	..	10 49 10 58	..	20 31 20 24	..	..	2 52
7 59	..	10 42	10 07	20 20	..	2 15	↓
7 55	..	↑	↑	↑	..	↑	
7 51	..				..		
7 47	..	10 35		20 13	..	2 08	
7 42	..	10 29		—	..	↑	
7 36	..	10 21		20c03	..		
7 30	..	10 15		—	..		
7 25	..	10 10		19 56	..	1 52	
7 14	..	9 58		19 45	..	1 42	
7 13	..	9 57		19 43	..	1 41	
7 09	..	9 53		↑	..	1d36	
7 04	..	9 48			..	—	
7 00	..	9 43		19 33	..	1 29	
6 55	..	9 35		19 25	..	1 24	
6 52	..	↑		↑	..	↑	
6 47	..				..		
6 44	..	9 14		19 18	..	1 17	
6 40	..	↑		↑	..	↑	
6 35	..		↑		..		
6 32	..	9 06	9 19	19 07	..	1 09	
		(4)		(4)			
..	..	9 00	..	19 00	..	..	
..	..	8 30	..	18 30	..	..	
6 31	..	9 05	9 18	19 06	..	1 08	
6 24	..	8 58	—	18 59	..	1 01	
6 18	..	8 52	9 08	18 53	..	0 56	
6 10	..	8 43	↑	18 38	..	0 41	
6 02	..	8 34		18 30	..	0 33	
5 57	..	8 29		18 24	..	0 28	
5 48	..	8 19		18 14	..	0 19	
—	..	↑		↑	..	↑	
5 39	..				..		
5 31	..	8 02	8 31	17 58	..	0 03	
5 24	..	7 54	↑	17 50	..	23 57	
—	..	7 50		17 46	..	23 53	
5 16	..	7 44	8 19	17 40	..	23 47	
—	..	—	↑	—	.	—	
5 10	..	7 38		17 34	..	23 41	
—	..	—		17b28	..	—	
5 00	..	7 27		17 22	..	23 30	
4 53	..	7 20	8 00	17 14	..	23 23	
..	7 14	..		16 34	17 57	23 17	
..	7 09	..		16 30	17 52	↑	
..	7 05	..		16 26	17 48		
..	7 01	..		16 21	17 44	23 08	
..	6 55	..		16 16	17 38	23 02	
..	6 50	..		16 11	17 33	22 57	
..	6 45	..		16 06	17 28	22 52	
..	6 41	..		16 02	17 23	22 47	
..	6 35	..		15 57	17 18	↑	
..	6 32	..		15 53	17 14		
..	6 26	..		15 48	17 09	22 37	
..	6 23	..		15 46	17 05	—	
..	6 18	..		15 40	17 00	22 30	
..	..	..		..	..	..	

Procede de Coimbra (Cartaz - 4)

Procede de Porto (Campanhã) - (Cartaz - 1-A)

SINAIS CONVENCIONAIS: ◆ — Ver Observações. ✕ — Restaurante. — Cantina. — Alfândega. 1.ª e 2.ª — Designação de classes.

(1) — As paragens da Linha do Norte não mencionadas no presente Cartaz, constam dos Cartazes 1 e 1-A.
(2) — Rápido «Foguete»: Só 1.ª classe. O trasbordo dos passageiros faz-se na estação de Coimbra-B. Consultar o Cartaz 1-B.
(3) — As paragens da Linha do Norte não mencionadas no presente Cartaz, constam dos Cartazes 1-A e 10.
(4) — Este serviço é feito por autocarro.

(a) — Só efectua paragem aos domingos
(b) — Só efectua paragem às quartas-feiras.
(c) — Só efectuam paragem na primeira e terceira quinta-feira de cada mês.
(d) — Só efectua paragem às segundas-feiras e dia seguinte a feriado oficial.

Observações:

Todas estas circulações são de lotação limitada, não se obrigando a Empresa a fazer quaisquer desdobramentos quando haja falta de lugares

1011 — «Semidirecto» — Conduz carruagens directas a Guarda (via Beira Baixa) que desde Entroncamento seguem no comboio n.º 3111 (Cartaz - 4).

1012 — «Semidirecto» — Conduz desde Guarda as carruagens directas procedentes de Lisboa (Santa Apolónia) ali chegadas pelo comboio n.º 3111 (Cartaz - 4).

1302/301 — «Rápida» — Carruagens directas de 1.ª e 2.ª classe de Guarda a Porto (Campanhã).
Lotação limitada ao número de lugares oferecidos.
Não são admitidos, em qualquer caso, passageiros em pé.
Marcação de lugar obrigatória.

302/1303 — «Rápida» — Carruagens directas de 1.ª e 2.ª classe de Porto (Campanhã) a Guarda.
Lotação limitada ao número de lugares oferecidos.
Não são admitidos, em qualquer caso, passageiros em pé.
Marcação de lugar obrigatória.

Lisboa, 15 de Julho de 1980.

Anula e substitui o Cartaz M. H. 1144 de 15 de Maio de 1980.

Caminhos de Ferro Portugueses

3

LINHA DO LESTE
E RAMAL DE CÁCERES

Horário em vigor desde 1 de Junho de 1980

M. H. 1145

Circulações Ascendentes									Estações e Apeadeiros	Circulações Descendentes								
149/ /2321 — Regional 1.ª e 2.ª	331 — ◆ Lisboa-Expresso (TER) 1.ª e 2.ª	2323 — Regional 1.ª e 2.ª	2521 — Regional 2.ª	2325 — Regional 1.ª e 2.ª	3013/ /2327 — Semidirecto/ /Regional 1.ª e 2.ª	2523 — Regional 2.ª	2329/ /2621 — Regional 1.ª e 2.ª	333 — ◆ Lusitânia-Expresso 1.ª e 2.ª		2420 — Regional 1.ª e 2.ª	330 — ◆ Lusitânia-Expresso 1.ª e 2.ª	2322 — Regional 1.ª e 2.ª	2520 — Regional 2.ª	2324/ /3012 — Regional/ /Semidirecto 1.ª e 2.ª	332 — ◆ Lisboa-Expresso (TER) 1.ª e 2.ª	2326 — Regional 1.ª e 2.ª	2522 — Regional 2.ª	2328/ /3016 — Regional/ /Semidirecto 1.ª e 2.ª
H. M.	H. M.	H. M. (1)	H. M.	H. M.	H. M.	H. M.	H. M.	H. M.		H. M.	H. M.	H. M.	H. M.	H. M.	H. M.	H. M.	H. M.	H. M.
..	..	..	..	..	..	..	*16 00*	*16 00*	P. ▙ PORTO (São Bento) ▙ C.	..	..	..	..	..	*22 48*	*22 48*	..	..
..	..	..	..	*9 25*	*16 30*	..	*16 10*	*16 10*	P. ▙ PORTO (Campanhã) ▙ C.	..	*18 00*	*13 00*	..	*16 55*	*22 40*	*22 40*	..	..
..	..	..	..	*12 28*	*18 27*	..	*20 40*	*20 40*	C. ▙ Entroncamento ▙ P.	..	*10 02*	*10 02*	..	*12 50*	*18 27*	*18 27*	..	..
23 15	7 30	*6 46*	..	*11 86*	17 10	..	*19 15*	20 20	P. ▙ LISBOA (Santa Apolónia) ▙ C.	..	9 35	*9 44*	..	12 10	13 30	19 05	*19 45*	*20 02*	..	*0 36*
23 22		*6 50*	..			..	*19 20*		P. Braço de Prata C.	..			..		13 23			*19 55*	..	*0 30*
—		—	..			..			P. Olivais P.	..			..						..	
23 30		*6 55*	..			..			P. Sacavém P.	..			..						..	
		7 03	..			..			P. Póvoa P.	..			..						..	
		7 07	..			..			P. Alverca P	..			..						..	
		7 11	..			..			P. Alhandra P.	..			..						..	
23 47		*7 15*	..	*11 68*	17 33	..	*19 38*		P. Vila Franca de Xira P.	..		*9 23*	..		13 03		*19 28*	*19 38*	..	*0 11*
23 54		7 22	..			..			P. Carregado P.	..			..					—	..	
0 04		*7 32*	..			..	*19 48*		P. Azambuja P.	..			..				Não sábados	*19 27*	..	
0 09		*7 36*	..			..	*19 52*		P. Virtudes (ap.) P.	..			..					*19 23*	..	
0 14		*7 39*	..			..	*19 55*		P. Reguengo P.	..			..					*19 20*	..	
0 18		*7 42*	..			..	*19 58*		C. ▙ Setil P.	..			..					*19 17*	..	
0 20		*7 42*	..			..	*19 58*		P. ▙ C.	..			..					*19 16*	..	
0 25		*7 46*	..			..	*20 02*		P. Santana-Cartaxo P.	..			..					*19 18*	..	
0 32		*7 51*	..			..	*20 07*		P. Vale de Santarém P.	..			..					*19 08*	..	
0 40		*8 07*	..	*12 27*	18 03	..	*20 14*		P. Santarém P.	..		*8 54*	..	11 28	12 38		*18 53*	*19 01*	..	*23 48*
0 48		*8 14*	..			..	*20 20*		P. Vale de Figueira P.	..			..					*18 56*	..	
0 57		*8 21*	..			..	*20 28*		P. Mato de Miranda P.	..			..					*18 47*	..	
1 05		*8 27*	..			..	*20 34*		P. Torres Novas P.	..			..					*18 41*	..	
1 10	8 35	*8 31*	..	*12 49*	18 26	..	*20 38*	21 28	C. ▙ Entroncamento ▙ P.	..	8 28	*8 54*	..	11 02	12 10	18 00	*18 80*	*18 87*	..	*28 21*
1 48	8 36	9 00	..	13 10	18 42	..	21 00	21 30	P. Barquinha C.	6 17	8 26	8 09	..	10 52	11 15	17 57	17 45	..	..	22 41
1 53		9 05	..		18 51	..	21 05		P. Tancos (par.) P.	..		8 04	..		11 10		17 40	..	..	22 36
1 58		9 10	..		18 57	..	21 10		P. Almourol P.	..		7 59	..		11 04		17 35	..	..	22 31
2 01		9 13	..		19 01	..	21 13		P. Praia do Ribatejo P.	..		7 56	..		11 00		17 31	..	..	22 28
2 06		9 17	..	13 23	19 07	..	21 17		P. Santa Margarida P.	..		7 52	..		10 55		17 27	..	..	22 24
2 14		9 25	..	13 30	19 21	..	21 25		P. Tramagal P.	..		7 44	..		10 46		17 19	..	..	22 16
2 22		9 32	..	13 37	19 28	..	21 31		P. ▙ C.	..		7 38	..		10 39		17 12	..	..	22 10
2 28	9 04	9 39	..	13 44	19 35	..	21 38	21 59	P. Abrantes C.	6 17	7 56	7 30	..	10 28	10 30	17 31	17 04	..	..	22 02
2 30	9 05	9 52	..	13 45	19 37	..	21 39	22 01	C. P.	6 07	7 58	7 29	..		10 15	17 30	17 02	..	..	22 00
2 41	—	10 04	..	13 55	19 49	..	21 50	—	P. Bemposta P.	6 07	—	7 20	..		10 05	—	16 52	..	..	21 51
2 58	9 24	10 20	..	14 12	20 08	..	22 06	22 24	P. Ponte de Sor P.	5 52	7 38	7 04	..		9 47	17 11	16 36	..	..	21 35
3 03		10 25	..	14 17	20 14	..	22 11		P. Fazenda (ap.) P.	5 47		7 00	..		9 41		16 31	..	..	21 30
3 10		10 32	..	14 28	20 21	..	22 18		P. Torre das Vargens C.	5 40		6 53	..		9 34		16 24	..	..	21 23
..	..	..	10 40	..	..	20 33	..		P. ▙ Torre das Vargens ▙ C.	..	..	..	9 22	..	..		..	20 15	..	
..	..	..	10 57	..	..	20 50	..		P. Cunheira P.	..	..	..	9 09	..	..		..	20 02	..	
..	..	..	11 16	..	..	21 09	..		P. Vale do Peso-A (ap.) P.	..	..	..	8 52	..	..		..	19 40	..	
..	10 08	..	11 30	..	..	21 14	..	23 05	P. Vale do Peso P.	..	6 54	..	8 48	..	..	16 84	..	19 36	..	
..	10 28	..	12 07	..	..	21 42	..	23 31	P. Castelo de Vide P.	..	6 28	..	8 20	..	..	16 09	..	18 49	..	
..	10 44	..	12 25	..	..	22 00	..	23 47	C. ▙ Marvão-Beirã ▙ P.	..	6 12	..	8 00	..	..	15 53	..	18 15	..	
..	10 49	..	..	..	..	..	..	23 53	P. ▙ C.	..	6 02	..	..	..	..	15 36	..	..	..	
..	11 05	..	..	..	..	..	..	0 10	C. ▙ VALENCIA DE ALCÁNTARA ▙ P.	..	5 45	..	..	..	..	15 20	..	..	..	
3 15	..	10 34	..	14 25	20 26	..	22 45	..	P. ▙ Torre das Vargens ▙ C.	..	..	6 52	..	..	9 27	..	16 22	..	..	21 21
3 26	..	10 45	..	14 37	20 37	..	22 56	..	P. Chança P.	..	..	6 41	..	..	9 16	..	16 12	..	..	21 10
3 34	..	10 53	..	14 45	20 45	..	23 04	..	P. Mata (ap.) P.	..	..	6 34	..	..	9 08	..	16 04	..	..	21 03
3 45	..	11 03	..	14 55	20 56	..	23 14	..	P. Crato P.	..	..	6 24	..	..	8 59	..	15 55	..	..	20 54
4 03	..	11 21	..	15 13	21 14	..	23 33	..	C. ▙ Portalegre ▙ P.	..	..	6 07	..	..	8 41	..	15 37	..	..	20 36
4 06	..	11 22	..	15 15	21 16	..	..	..	P. ▙ C.	..	..	6 06	..	..	8 39	..	15 35	..	..	20 35
4 17	..	11 33	..	15 27	21 27	..	..	..	P. Assumar P.	..	..	5 56	..	..	8 29	..	15 25	..	..	20 25
4 24	..	11 40	..	15 35	21 35	..	..	..	P. Arronches (ap.) P.	..	..	5 48	..	..	8 21	..	15 17	..	..	20 17
4 36	..	11 52	..	15 47	21 47	..	..	..	P. Santa Eulália P.	..	..	5 37	..	..	8 09	..	15 05	..	..	20 05
4 40	..	11 56	..	15 50	21 51	..	..	..	P. Santa Eulália-A (par.) P.	..	..	5 34	..	..	8 05	..	15 02	..	..	20 02
4 59	..	12 15	..	16 09	22 10	..	..	..	C. ▙ Elvas ▙ P.	..	..	5 15	..	..	7 46	..	14 48	..	..	19 45
5 21	..	12 26	..	16 21	..	..	..	..	P. ▙ C.	..	..	..	..	..	7 33	..	14 33	..	..	19 28
5 45	..	12 50	..	16 45	..	..	..	..	C. ▙ BADAJOZ ▙ P.	..	..	..	..	..	7 10	..	14 10	..	..	19 05

Entre Torre das Vargens e Portalegre só se efectua às sextas-feiras, excepto se coincidir com feriado oficial, devendo neste caso, efectuar-se no dia anterior

Continua para Madrid (Atocha) — Cartaz — [III]

Não se efectua nos sábados, domingos e feriados oficiais

Continua para Entroncamento em comboio n.º 3130 — (Cartaz — [4])

Procede de Madrid (Atocha) — Cartaz — [III]

Procede de Madrid (Chamartin) — (Cartaz — [III])

Continua para Madrid (Chamartin) — Cartaz — [III]

SINAIS CONVENCIONAIS: 🛏 — Carruagem-Camas. ✕ — Restaurante. 🍷 — Cantina. ▙ — Estação fronteiriça. ◆ — Ver condições de utilização no Cartaz - [11] - Serviço Internacional. 1.ª e 2.ª — Designação de classes.

(1) — As peregens nos apeadeiros compreendidos entre Vila Franca de Xira e Azambuja constam do Cartaz - [13].

OBSERVAÇÕES

Todas estas circulações são de lotação limitada, não se obrigando a Empresa a fazer quaisquer desdobramentos quando haja falta de lugares

Lisboa, 15 de Maio de 1980.

Anula e substitui o Cartaz M. H. 1090 de 1 de Fevereiro de 1979.

Caminhos de Ferro Portugueses

LINHA DA BEIRA BAIXA

4

Horário em vigor desde 1 de Junho de 1980

M. H. 1148

Circulações Ascendentes

3283 ◆ Regional (Mercadorias) 2.ª	1011/ /3111 Semi-directo 1.ª e 2.ª	3011 Semi-directo 1.ª e 2.ª	3013 Semi-directo 1.ª e 2.ª	3015 ◆ Directo 1.ª e 2.ª	3123 Regional 1.ª e 2.ª	3301 ◆ Rápida 1.ª e 2.ª	149/ /3121 ◆ Regional 1.ª e 2.ª
H. M.	H. M.	H. M.	H. M. (1)	H. M. (3)	H. M.	H. M.	H. M.
..	..	..	.. ..	..	16 00	..	..
..	..	9 25	14 35 | 15 80	..	16 10	..	..
..	..	12 28	17 03 | 18 27	..	20 40	..	..
..	7 45	11 20	17 10	19 10	.	..	23 15 | 0 50
..	↓	↓	↓	↓	..	..	23 22 | 0 55
..					..	..	— | 1 00
..					..	..	23 30 | 1 05
..					..	..	↓ | 1 14
..					..	..	1 18
..					..	..	1 22
..	8 08	11 43	17 33		..	..	23 47 | 1 28
..	↓	↓	↓		..	..	23 54 | 1 35
..					..	..	0 04 | 1 46
..					..	..	0 09 | 1 50
..					..	..	0 14 | 1 53
..					..	..	0 18 | 1 56
..					..	..	0 20 | 1 56
..					..	..	0 25 | 2 00
..					..	..	0 32 | 2 05
..	8 38	12 12	18 03	19 58	..	..	0 40 | 2 12
..	↓	↓	↓	↓	..	..	0 48 | 2 18
..					..	..	0 57 | 2 26
..					..	..	1 05 | 2 32
..	9 01	12 38	18 26	20 19 →	..	..	1 10 | 2 36
..	9 20	12 43	18 35	20 30	20 45	..	2 38
..	↓	12 48	↓	↓	20 50	..	2 43
..		12 53			20 55	..	2 48
..		12 56			20 58	..	2 53
..		13 00			21 02	..	2 57
..	9 38	13 08	18 54		21 10	..	3 05
..	—	13 14	19 00		21 16	..	3 12
..	9 50	13 21	19 07	20 58	21 23	..	3 19
..	9 53	13 22	19 08	21 01	21 24	..	3 22
..	10 04	13 32	19 19	21 11	21 34	..	3 32
..	10 13	13 39	19 27	↓	21 42	..	3 39
..	—	—	19 30		21b45	..	—
..	10 22	13 47	19 37		21 51	..	3 48
..	10 28	13 58	19 43		21b57	..	3 53
..	10 40	14 01	19 51		22 04	..	4 02
..	11 02	14 22	20 13		22 26	..	4 22
6 45	11 21	14 41	20 32		22 45	..	4 41
7 00	11 32	14 52	20 44		22 56		4 52
7 21	11 47	15 06	21 01		23b11		5 05
7 39	11 59	15 18	21 16		23 24		5 17
7 48	12 04	15 23	21 22		23b29		5 21
7 56	12 09	15 27	21 27		23b35		5 26
8 07	12 16	15 34	21 34	22 52	23 41		5 33
	12 26	15 43	21 39	23 05	23 59		5 40
	12 47	16 06	22 01	↓	0 20		6 01
	13 01	16 19	22 14		0 33		6 15
	13 09	16 27	22 23		0 41		6 24
	13 19	16 36	22 32	23 54	0 50		6 33
	13 27	16 44	22 41	↓	0 58		6 41
	13 34	16 51	22 48		1 06		6 49
	13 45	17 02	22 59		1 16		7 04
	13 52	17 09	23 06		1 23		7 12
	13 57	17 13	23 11		1 28		7 17
	14 02	17 19	23 16	0 32	1 33		7 25
	14 16	17 33	23 30	—	1 47		7 39
	14 27	17 43	23 40	0 54	1 57		7 50
	14 38	17 49	23 48	1 00	2 05		7 56
	14 35	17 52	23 49	..	.	7 00	8 01
	14 53	18 10	0 08	..	..	—	8 19
	15 00	18 17	0 16	..	..	7 21	8 26
	15 12	18 29	0 29	..	..	↓	8 38
	15 21	18 38	0 40	..	..		8 48
	15 36	18 53	0 58	..	..		9 03
	15 45	19 00	1 05	..	..	7 58	9 10

Não se efectua aos domingos e feriados oficiais

Entre Castelo Branco e Covilhã só se efectua às sextas-feiras, excepto se coincidirem com feriado oficial, devendo, neste caso, efectuar-se no dia anterior

Continua para Porto-Campanhã (Cartaz - 2)

Estações e Apeadeiros

P.		PORTO (São Bento)	C.
P.		PORTO (Campanhã)	C.
C.		Entroncamento	P.
P.		LISBOA (Santa Apolónia)	C.
P.		Braço de Prata	C.
P.		Olivais	P.
P.		Sacavém	P.
P.		Póvoa	P.
P.		Alverca	P.
P.		Albandra	P.
P.		Vila Franca de Xira	P.
P.		Carregado	P.
P.		Azambuja	P.
P.		Virtudes (ap.)	P.
P.		Reguengo	P.
C.		Setil	P.
P.		Santana-Cartaxo	P.
P.		Vale de Santarém	P.
P.		Santarém	P.
P.		Vale de Figueira	P.
P.		Mato de Miranda	P.
P.		Torres Novas	P.
C.		Entroncamento	P.
P.		Barquinha	P.
P.		Tancos (par.)	P.
P.		Almourol	P.
P.		Praia do Ribatejo	P.
P.		Santa Margarida	P.
P.		Tramagal	P.
C.		Abrantes	P.
P.		Alferrarede	P.
P.		Mouriscas	P.
P.		Mouriscas-A (ap)	P.
P.		Alvega-Ortiga	P.
P.		Barragem de Belver (par.)	P.
P.		Belver	P.
P.		Barca da Amieira-Envendos	P.
P.		Fratel	P.
P.		Ródão	P.
P.		Tojeirinha (ap.)	P.
P.		Sarnadas	P.
P.		Retaxo (ap.)	P.
P.		Benquerenças (ap.)	P.
C.		Castelo Branco	P.
P.		Alcains	P.
P.		Lardosa	P.
P.		Soalheira (ap.)	P.
P.		Castelo Novo	P.
P.		Alpedrinha	P.
P.		Valo de Prazeres	P.
P.		Fatela-Penamacor	P.
P.		Alcaide	P.
P.		Donas (ap.)	P.
P.		Fundão	P.
P.		Alcaria (ap.)	P.
P.		Tortosendo	P.
C.		Covilhã	P.
P.		Caria	P.
P.		Belmonte-Manteigas	P.
P.		Maçainhas (par.)	P.
P.		Benespera	P.
P.		Sabugal	P.
C.		GUARDA	P.

Circulações Descendentes

3120 Regional 1.ª e 2.ª	3010 Directo 1.ª e 2.ª	3012 Semi-directo 1.ª e 2.ª	3014 Semi-directo 1.ª e 2.ª	3016 Semi-directo 1.ª e 2.ª	3184 ◆ Regional Mercadorias 1.ª e 2.ª	3302 ◆ Rápida 1.ª e 2.ª
H. M. (2)	H. M. (3)	H. M.	H. M.	H. M.	H. M.	H. M.
..	..	..	..	..	..	..
..	..	15 56	23 15	..	..	..
..	..	12 50	20 14	..	..	..
8 15	12 10	13 30	21 15	0 36	..	..
9 09	↑	13 23	21 09	0 30	..	..
▲		↑	↑	↑	..	..
					..	..
					..	..
					..	..
					..	..
8 51		13 03	20 51	0 11	..	..
—		↑	↑	↑	..	..
8 36					..	..
8 30					..	..
8 26					..	..
8 22			20 32		..	..
8 21			20 31		..	..
—			↑		..	..
8 12					..	..
8 05	11 23	12 33	20 18	23 43	..	..
7 57	↑	↑	↑	↑	..	..
7 47					..	..
7 40					..	..
7 35	11 02	12 10	19 57	23 21	..	..
7 27	10 52	11 59	19 47	22 58	3 08	..
7 17	↑	11 55	19 42	↑	3 02	..
7 10		—	19 37		—	..
7 06		11 48	19 33	22 48	2 51	..
7 01		11 43	19 29	—	2 44	..
6 51		11 36	19 22	22 38	2 34	..
6 44		11 29	19 15	22 31	2 24	..
6 36	10 23	11 22	19 08	22 23	2 14	..
6 26	10 20	11 21	19 05	22 21	2 05	..
6 15	10 10	11 10	18 55	22 10	1 53	..
6 06	↑	11 01	18 46	22 01	1 33	..
6 02			18 42	—	—	..
5 56		10 53	18 35	21 53	1 19	..
5 50		10 46	18 28	21 44	—	..
5 42		10 38	18 20	21 36	1 01	..
5 20		10 15	17 56	21 13	0 31	..
5 00		9 55	17 36	20 53	0 05	..
4 50		9 45	17 22	20 43	23 51	..
4 37		9 33	17 09	—	—	..
4 28		9 24	17 00	20 21	23 23	..
4 24		9 19	16 54	20 16	↑	..
4 18		9 12	16 48	—	▲	..
4 10	8 30	9 04	16 39	20 04	22 55	..
4 08	8 15	8 55	16 24	19 56	22 22	..
↑	↑	8 35	16 04	19 36	22 00	..
		8 22	15 48	19 23	21 21	..
		8 13	15 39	19 14	—	..
		8 04	15 30	19 05	21 03	..
		7 56	15 22	18 57	20 54	..
		7 48	15 15	18 49	20 45	..
		7 38	15 04	18 39	20 38	..
		7 30	14 57	18 32	20 24	..
		7 26	14 53	18 27	—	..
	6 48	7 21	14 48	18 22	20 18	..
	—	7 05	14 34	18 07	—	..
	6 26	6 56	14 25	17 57	19 34	..
2 16	6 20	6 49	14 18	17 51	19 18	..
↓	..	6 47	14 16	17 46	18 58	23 45
	..	6 29	14 00	17 29	18 36	—
	..	6 21	13 52	17 22	18 22	23 24
	..	6 10	13 40	17 10	—	↑
	..	6 00	13 31	17 00	17 51	▲
	..	5 47	13 17	16 47	17 33	22 48
	..	5 40	13 10	16 40	17 20	

Entre Castelo Branco e Entroncamento não se efectua aos sábados

Entre Covilhã e Castelo Branco só se efectua aos sábados ou vésperas-feiras, se estas coincidirem com feriado oficial

Procede de Porto-Campanhã (Cartaz - 2)

SINAIS CONVENCIONAIS: ◆ — Ver Observações. ✕ — Restaurante. 🍷 — Cantina. 1.º e 2.º — Designação de classes.

(1) — Rápido «Foguete»: Só 1.ª classe.
(2) — Efectua paragem às 8-40 horas no apeadeiro de Espadanal da Azambuja.
(3) — Conduz vagão para transporte de automóveis acompanhados.

(a) — Só efectua paragem aos domingos e feriados oficiais.
(b) — Só efectua paragem às sextas-feiras, excepto se coincidirem com feriado oficial, devendo neste caso efectuar a paragem no dia anterior.
(c) — Só efectua paragem às segundas-feiras e dia seguinte a feriado oficial.

OBSERVAÇÕES

Todas estas circulações são de lotação limitada, não se obrigando a Empresa a fazer quaisquer desdobramentos quando haja falta de lugares

Comboio n.º 149 — «Regional» — Conduz carruagens destinadas a Guarda que, desde Entroncamento, continuam pelo comboio n.º 3121.

Comboio n.º 3015 — Conduz carruagens destinadas a Castelo Branco, que desde Entroncamento continuam pelo comboio n.º 3123.

Comboios n.ºs 3184 e 3283 — **«Regionais»** — (Mercadorias) fazendo serviço de passageiros — Estes comboios são considerados para todos os efeitos como comboios de mercadorias, sujeitos portanto a atrasos, perdas de enlace, paragem das carruagens fora dos cais de embarque ou a qualquer falta de comodidade. A Empresa reserva-se o direito de os suprimir ou alterar as suas marches nos dias em que por qualquer circunstância, isso lhe convenha.

Para os comboios de mercadorias apenas se vendem bilhetes para as estações do seu percurso em que os mesmos tenham paragem prescrita.

3301 — «Rápida» — Carruagens directas de 1.ª e 2.ª classe de Covilhã a Porto (Campanhã), com seguimento pela automotora n.º 1302/ /301
Lotação limitada ao número de lugares oferecidos.
Não são admitidos, em qualquer caso, passageiros em pé.
Marcação de lugar obrigatória.

3302 — «Rápida» — Carruagens directas de 1.ª e 2.ª classe de Porto (Campanhã) a Covilhã, em seguimento da automotora n.º 302/1303.
Não são admitidos, em qualquer caso, passageiros em pé.
Lotação limitada ao número de lugares oferecidos.
Marcação de lugar obrigatória.

Lisboa, 15 de Maio de 1980.

Anula e substitui o Cartaz M. H. 1091 de 1 de Fevereiro de 1979.

Caminhos de Ferro Portugueses

5

Linha do Oeste

Circulações Ascendentes

Horário em vigor desde 1 de Junho de 1980

M. H. 1147

4221	4321	4021	4223	4111 ◆	4225	4113 ◆	4227	4115 ◆	Estações e Apeadeiros	4229	4117 ◆	4323	4231	4121	4233	4235 ◆	4119 ◆	4325	4237
Regional 1.ª e 2.ª	Regional 1.ª e 2.ª	Regional 1.ª e 2.ª	Regional 1.ª e 2.ª	Directo 1.ª e 2.ª	Regional 1.ª e 2.ª	Semi-directa 1.ª e 2.ª	Regional 1.ª e 2.ª	Semi-directo 1.ª e 2.ª		Regional 1.ª e 2.ª	Semi-directa 1.ª e 2.ª	Regional 1.ª e 2.ª	Regional 1.ª e 2.ª	Regional 1.ª e 2.ª	Regional 1.ª e 2.ª	Regional 1.ª e 2.ª	Directo 1.ª e 2.ª	Regional 1.ª e 2.ª	Regional 1.ª e 2.ª
H. M.	H. M.	H. M.	H. M.	H. M.	H. M.	H. M.	H. M.	H. M.		H. M.	H. M.	H. M.	H. M.	H. M.	H. M.	H. M.	H. M.	H. M.	H. M.
0 36	..	..	..	7 40	..	10 24	..	13 32	P. LISBOA (Rossio) P.	..	15 56	..	..	..	..	18 20	19 24	..	..
↓	..	5 38	..	↓	..	↓	..	↓	P. Campolide P.	..	↓	..	..	..	..	↓	↓	..	..
	..	5 43	..		..		..		P. Benfica P.	..		..	..	..	..			..	..
	..	5 46	..		..		..		P. Damaia (ap.) P.	..		..	..	..	..			..	..
	..	5 51	..		..		..		P. Amadora P.	..		..	..	..	..			..	..
	..	5 55	..		..		..		P. Queluz-Belas P.	..		..	..	..	..			..	..
	..	5 59	..				..		P. Barcarena P.	..		..	..	..	..			..	..
0 56	..	6 05	..	8 04		10 48	..	13 57	C. Cacém C.	..	16 20	..	..	..	..	18 45	19 51	..	..
0 57	..	6 05	7 15	8 05	9 54	10 50	12 56	13 58	P. Cacém P.	14 16	16 23	..	16 58	17 24	18 06	18 47	19 58	..	20 30
1 03	..	6 11	7 21	↓	10 00	↓	13 01	↓	P. Meleças (ap.) P.	14 22	↓	..	17 04	17 30	18 12	18 53	↓	.	20 36
1 07	..	6 16	7 25	↓	10 04	↓	13 05	↓	P. Telhal (par.) P.	14 26	↓	..	17 08	17 33	18 16	18 58	↓	..	20 40
1 12	..	6 21	7 30	8 14	10 08	↓	13 10	↓	P. Sabugo P.	14 30	16 33	..	17 12	17 38	18 21	19 03	↓	..	20 44
1 17	..	6 26	7 35	↓	10 13	↓	13 15	↓	P. Pedra Furada (ap.) P.	14 35	—	..	Chegada	17 44	18 27	19 08	↓	..	20 50
1 22	..	6 31	7 42	↓	10 17	↓	13 20	↓	P. Mafra P.	14 39	16 42	.	..	17 49	18 32	19 13	↓	..	20 55
1 26	..	6 36	7 47	↓	10 21	↓	13 24	↓	P. Alcainça-Moinhos (ap.) P.	14 44	—	..	..	17 53	18 36	19 18	↓	..	20 59
1 32	..	6 42	7 54	8 28	10 36	11 13	13 30	14 23	P. Malveira P.	14 49	16 50	..	..	17 59	18 43	19 24	20 21	..	21 04
1 38	..	6 47	8 00	↓	10 42	↓	13 35	↓	P. Jerumelo (ap.) P.	14 55	↓	..	..	18 05	18 49	19 30	↓	..	21 09
1 43	..	6 52	8 05	↓	10 48	↓	13 40	↓	P. Sapataria (ap.) P.	15 00	↓	..	..	18 10	18 54	19 35	↓	..	21 14
1 47	..	6 56	8 09	↓	10 55	↓	13 45	↓	P. Pêro Negro P.	15 08	17 01	..	..	18 13	18 57	19 39	↓	..	21 18
1 50	..	6 59	8 12	↓	10 58	↓	13 49	↓	P. Zibreira (par.) P.	15 07	↓	..	..	18 17	19 01	19 42	↓	..	21 21
1 54	..	7 03	8 16	↓	11 02	↓	13 52	↓	P. Feliteira (ap.) P.	15 10	↓	..	..	18 20	19 04	19 46	↓	..	21 24
1 58	..	7 07	8 20	↓	11 06	↓	13 57	↓	P. Dois Portos P.	15 14	↓	.	.	18 24	19 09	19 50	↓	..	21 28
2 03	.	7 12	8 25	↓	11 11	↓	14 02	↓	P. Runa P.	15 19	↓	..	..	18 29	19 14	19 56	↓	..	21 33
2 08	..	7 17	8 30	8 49	11 16	11 35	14 07	14 45	C. Torres Vedras C.	15 24	17 14	..	..	18 34	19 19	20 01	20 45	..	21 38
..	..	7 18	..	8 49	..	11 37	14 09	14 46	P. Torres Vedras P.	..	17 15	..	..	18 35	..	20 04	20 47	..	21 38
..	..	7 25	..	↓	..	11 45	14 17	↓	P. Ramalhal P.	..	17 23	..	..	18 45	..	20 11	↓	..	21 46
..	..	7 38	..	↓	..	11 53	14 26	↓	P. Outeiro P.	..	17 31	..	..	18 51	..	20 20	↓	..	21 58
..	..	7 39	..	↓	..	—	14 32	↓	P. Camarão (par.) P.	..	—	..	..	18 56	..	20 25	↓	..	22 05
..	..	7 44	..	9 09	..	12 03	14 37	15 06	P. Bombarral P.	..	17 40	..	..	19 02	..	20 31	21 08	..	22 10
..	..	7 49	..	↓	..	—	14 42	↓	P. Paúl (ap.) P.	..	—	..	..	19 06	..	20 36	↓	..	22 15
..	..	7 54	..	↓	..	12 11	14 47	↓	P. São Mamede P.	..	17 47	..	..	19 11	..	20 41	↓	.	22 20
..	..	7 58	..	↓	..	—	14 52	↓	P. Dagorda-Peniche (ap.) P.	..	—	..	..	19 15	..	20 46	↓	..	22 24
..	..	8 02	..	↓	..	12 17	14 56	↓	P. Óbidos P.	..	17 53	..	..	19 20	..	20 50	↓	..	22 28
..	..	8 09	..	9 25	..	12 24	15 03	15 25	C. Caldas da Rainha C.	..	18 00	..	..	19 27	..	20 57	21 25	..	22 35
..	4 15	8 10	..	9 29	..	12 32	..	15 30	P. Caldas da Rainha P.	..	18 01	18 14	..	19 29	..	..	21 27	22 00	..
..	4 19	8 14	..	↓	..	12 36	..	15 35	P. Campo-Serra (ap.) P.	..	↓	18 19	..	19 33	.	..	↓	22 05	..
..	4 24	8 20	..	↓	..	12 41	..	15 41	P. Bouro P.	..	↓	18 24	..	19 39	..	..	↓	22 10	..
..	4 28	8 24	..	↓	..	12 45	..	15 45	P. Salir do Porto (ap.) P.	..	↓	18 28	..	19 43	..	..	↓	22 15	..
..	4 32	8 28	..	9 43	..	12 49	..	15 50	P. São Martinho do Porto P.	..	18 13	18 32	..	19 47	..	..	21 40	22 19	..
..	4 38	8 35	..	↓	..	12 55	..	15 57	P. Mouchinha (ap.) P.	..	Chegada	18 39	..	19 53	..	..	↓	22 25	..
..	4 43	8 40	..	↓	..	13 00	..	16 02	P. Cela P.	..	..	18 44	..	19 58	..	..	↓	22 31	..
..	4 49	8 50	..	9 59	..	13 06	..	16 12	P. Valado P.	..	..	18 50	..	20 04	..	..	21 54	22 37	..
..	4 55	8 56	..	↓	..	13 13	..	16 18	P. Fanhais (par.) P.	..	..	18 56	..	20 11	..	..	↓	22 44	..
..	5 01	9 03	..	↓	..	13 18	..	16 24	P. Pataias P.	.	..	19 02	..	20 17	..	..	↓	22 50	..
..	5 10	9 11	..	↓	..	13 26	.	16 32	P. Martingança P.	..	..	19 10	..	20 25	..	..	↓	22 57	..
..	5 18	9 20	..	10 21	..	13 35	..	16 39	P. Marinha Grande P.	..	..	19 17	..	20 32	..	..	22 16	23 04	..
..	5 28	9 30	..	10 31	..	13 44	..	16 49	C. Leiria C.	..	..	19 27	..	20 42	..	..	22 26	23 14	..
..	5 32	9 32	..	10 34	..	13 45	..	16 51	P. Leiria P.	..	..	19 27	..	20 44	..	..	22 27	23 17	..
..	5 39	9 38	..	↓	..	13 50	..	16 57	P. Regueira de Pontes (ap.) P.	..	..	19 33	..	20 51	..	..	↓	23 23	..
..	5 47	9 48	..	↓	..	13 59	..	17 06	P. Monte Real P.	..	..	19 41	..	21 00	..	..	↓	23 31	..
..	5 54	9 55	..	↓	..	14 05	..	17 13	P. Monte Redondo P.	..	..	19 47	.	21 07	..	..	↓	23 38	..
..	6 02	10 03	..	↓	..	14 13	..	17 21	P. Guia P.	..	..	19 54	..	21 15	..	..	↓	23 45	..
..	6 07	10 08	..	↓	..	14 17	..	17 26	P. Carriço (ap.) P.	..	..	19 59	..	21 20	..	..	↓	23 50	..
..	6 13	10 14	..	↓	..	14 23	..	17 32	P. Louriçal P.	..	..	20 04	..	21 26	..	..	↓	23 56	..
..	6 19	10a19	..	↓	..	14 28	..	17 38	P. Ribeira de Seiça (par.) P.	..	..	20 10	..	21 32	..	..	↓	0 02	..
..	6 23	10 23	..	↓	..	14 32	..	17 42	P. Telhada P.	..	..	20 14	..	21 37	..	..	↓	0 06	..
..	6 28	10 28	..	↓	..	14 36	..	17 47	P. Bicanho (ap.) P.	..	..	20 18	..	21 41	..	..	↓	0 10	..
..	—	10a30	..	↓	..	—	..	—	P. Banhos de Amieira (ap.) P.	..	..	—	..	—	..	..	↓	0a13	..
..	6 32	10 33	..	11 19	..	14 40	..	17 50	C. Amieira C.	..	..	20 21	..	21 45	..	..	23 10	0 15	..
..	6 33	..	..	11 20	..	14 40	..	17 51	P. Amieira P.	..	..	20 22	..	21 46	..	..	23 11	0 16	..
..	6 38	..	..	11 26	..	14 46	..	17 56	P. Bifurcação de Lares (ap.) P.	..	..	20 26	..	21 51	..	..	23 16	0 21	..
..	6 41	..	..	↓	..	14 51	..	18 00	P. Lares (ap.) P.	..	..	—	..	21 55	..	..	↓	0 24	..
..	6 46	..	..	↓	..	14 55	..	18 04	P. Fontela P.	..	..	20 32	..	21 59	..	..	↓	0 28	..
..	6 49	..	..	↓	..	—	..	18 07	P. Fontela-A (ap.) P.	..	..	—	..	22 02	..	..	↓	0 31	..
..	6 52	..	..	11 35	..	15 00	..	18 10	C. Figueira da Foz C.	..	..	20 37	..	22 05	..	..	23 25	0 34	..
..	..	10 35	..	..	..	..	..	..	P. Amieira P.	..	..	..	..	..	..	..	..	..	..
..	..	10 41	..	..	..	..	..	..	P. Reveles (ap.) P.	..	..	..	..	..	..	..	..	..	..
..	..	10 47	..	..	..	..	..	..	P. Verride P.	..	..	..	..	..	..	..	..	..	..
..	..	10 52	..	..	..	..	..	..	P. Marujal (ap.) P.	..	..	..	..	..	..	..	..	..	..
..	..	10 57	..	..	..	..	..	..	P. Montemor (ap.) P.	..	..	..	..	..	..	..	..	..	..
..	..	11 00	..	..	..	..	..	..	C. ALFARELOS C.	..	..	..	..	..	..	..	..	..	..

Entre Caldas da Rainha e S. Martinho do Porto só se efectua no período de 1 de Junho a 30 de Setembro

SINAIS CONVENCIONAIS:

◆ — Ver observações — Automotora — Restaurante — Cantina

1.ª e 2.ª — Designação de classes

(a) — Só efectua paragem quando haja passageiros para embarcar ou desembarcar devendo, neste caso, ser previamente prevenido o revisor.

OBSERVAÇÕES

Todas estas circulações são de lotação limitada, não se obrigando a Empresa a fazer quaisquer desdobramentos quando haja falta de lugares

TRANSPORTE DE BAGAGENS NAS AUTOMOTORAS

As bagagens despachadas e os volumes de mão, só podem ser transportados desde que haja espaço disponível no local que lhes está reservado. As bicicletas só serão transportadas quando desprovidas de motor ou, se tiverem motor, quando o seu depósito de combustível estiver completamente esvaziado e a automotora tenha espaço destinado a bagagens ficando, todavia, o seu seguimento condicionado à capacidade deste. A restante bagagem terá seguimento por qualquer outra automotora que tenha espaço disponível ou pelo comboio que circule imediatamente antes ou depois da automotora.

Circulações n.os 4111, 4113, 4115, 4117, 4119 e 4235 — Não admitem passageiros para Cacém.

Lisboa, 15 de Maio de 1980.

Anula e substitui o Cartaz M. H. 1131 de 17 de Setembro de 1979.

Caminhos de Ferro Portugueses

5-A

Linha do Oeste

Circulações Descendentes

Horário em vigor desde 1 de Junho de 1980

M. H. 6148

4222	4224	4120	4322	4226	4110	4228	4230	4112	4232	Estações e Apeadeiros	4114	4234	4324	4236	4238	4122	4326	4116	4240	4328
Regional	Regional	Regional	Regional	Regional	Directo	Regional	Regional	Semi-directa	Regional		Semi-directo	Regional	Regional	Regional	Regional	Regional	Regional	Semi-directo	Regional	Regional
1.ª e 2.ª	1.ª e 2.ª	1.ª e 2.ª	1.ª e 2.ª	1.ª e 2.ª	1.ª e 2.ª	1.ª e 2.ª	1.ª e 2.ª	1.ª e 2.ª	1.ª e 2.ª		1.ª e 2.ª	1.ª e 2.ª	1.ª e 2.ª	1.ª e 2.ª	1.ª e 2.ª	1.ª e 2.ª	1.ª e 2.ª	1.ª e 2.ª	1.ª e 2.ª	1.ª e 2.ª
H. M.	H. M.	H. M.	H. M.	H. M.	H. M.	H. M.	H. M.	H. M.	H. M.		H. M.	H. M.	H. M.	H. M.	H. M.	H. M.	H. M.	H. M.	H. M.	H. M.
..	..	..	..	..	..	..	..	..	..	P. ALFARELOS C.	.	..	14 15	..	..	..	..	..	..	21 46
..	..	..	..	..	.	..	..	..	..	P. Montemor (ap.) P.	.	..	14 18	..	..	..	..	..	..	21 49
..	..	..	..	..	..	..	..	..	..	P. Marujal (ap.) P.	..	..	14 23	..	..	..	..	..	..	21 54
..	..	..	..	..	..	..	..	..	..	P. Verride P.	.	.	14 27	..	..	..	..	..	..	21 58
..	..	..	..	..	..	..	..	..	..	P. Reveles (ap.) P.	..	..	14 32	..	..	..	..	..	.	22 03
..	..	..	..	..	..	..	..	..	..	C. Amieira C.	..	.	14 38	..	..	..	..	..	..	22 10
..	..	3 35	6 15	..	7 05	..	..	10 15	..	P. Figueira da Foz P.	12 52	..		..	..	..	17 28	19 02	..	..
..	..	3 58	6 18	..	—	..	..	—	..	P. Fontela-A (ap.) P.	12 55	..	..	..	..	..	17 31	19 06	..	..
..	..	3 40	6 21	..	7 10	..	..	10 20	..	P. Fontela P.	12 58	.	..	..	..	..	17 34	19 09	.	..
..	..	3 44	6 25	..	—	..	..	10 24	..	P. Lares (ap.) P.	13 03	.	..	..	..	..	17 38	19 12	..	..
..	..	3 48	6 29	..	7 18	..	..	10 28	..	P. Bifurcação de Lares (ap.) P.	13 10	..	..	..	..	..	17 42	19 16	..	..
..	..	3 55	6 33	..	7 22	.	..	10 32	..	C. Amieira C.	13 14	.	..	..	..	..	17 46	19 20	..	..
..	..	3 52	6 33	..	7 23	..	..	10 33	..	P. P.	13 14	..	14 40	..	..	..	17 50	19 21	..	22 12
..	..	—	6a36	..	↓	..	..	↓	..	P. Banhos de Amieira (ap.) P.	—	..	—	..	..	..	17a53	—	..	22a14
..	..	3 56	6 39	..		..	..		..	P. Bicanho (ap.) P.	13 18	..	14 43	..	..	..	17 56	19 25	..	22 18
..	..	4 00	6 44	..		..	..	10 40	..	P. Telhada P.	13 23	..	14 48	..	..	..	18 01	19 30	..	22 23
..	..	4 04	6 48	..		..	..	—	..	P. Ribeira de Seiça (par.) P.	13 27	..	14 52	..	..	..	18 05	19 34	..	22 28
..	..	4 11	6 54	..		..	..	10 49	..	P. Louriçal P.	13 34	.	14 58	..	..	..	18 12	19 41	..	22 36
..	..	4 16	7 00	..		..	..	—	..	P. Carriço (ap.) P.	13 39	.	15 04	..	..	..	18 17	19 47	..	22 42
..	..	4 21	7 05	..		..	..	10 58	..	P. Guia P.	13 44	.	15 09	..	..	..	18 22	19 58	..	22 49
..	..	4 28	7 12	..		..	..	11 05	..	P. Monte Redondo P.	13 51	.	15 16	..	..	..	18 30	20 00	..	22 57
..	..	4 34	7 19	..		..	..	11 11	..	P. Monte Real P.	13 58	..	15 23	..	..	..	18 37	20 06	..	23 03
..	..	4 41	7 27	..		..	..	—	..	P. Regueira de Pontes (ap.) P.	14 06	..	15 31	..	..	..	18 45	20 14	..	23 12
..	..	4 47	7 33	..	8 05	..	..	11 23	.	C. Leiria C.	14 11	.	15 36	..	..	..	18 51	20 19	..	23 17
..	..	4 48	7 34	..	8 10	.	..	11 24	..	P. P.	14 12	..	15 37	..	..	..	18 52	20 20	..	23 18
..	..	4 59	7 45	..	8 26	..	..	11 34	..	P. Marinha Grande P.	14 24	..	15 48	..	..	..	19 03	20 31	..	23 29
..	..	5 07	7 52	..	↓	..	..	11 41	..	P. Martingança P.	14 32	..	15 55	..	..	..	19 11	20 38	..	23 36
..	..	5 13	7 58	.		..	..	11 47	..	P. Pataias P.	14 38	..	16 01	..	..	..	19 18	20 44	..	23 43
..	..	5 18	8 03	..		..	..	11 52	..	P. Fanhais (par.) P.	14 43	..	16 06	..	..	..	19 28	20 49	.	23 48
..	..	5 24	8 10	.	8 49	..	..	11 58	..	P. Valado P.	14 50	..	16 13	..	..	..	19 30	20 55	..	23 54
..	..	5 30	8 16	..	↓	..	..	12 04	.	P. Cela P.	14 56	..	16 19	..	..	..	19 36	21 01	..	0 00
..	..	5 34	8 21	..		..	..	—	..	P. Mouchinha (ap.) P.	15 01	..	16 24	..	..	..	19 41	21 05	..	0 05
..	..	5 40	8 27	..	9 05	..	..	12 14	..	P. São Martinho do Porto P.	15 07	..	16 31	..	..	18 52	19 48	21 11	..	0 12
..	..	5 44	8 31	..	↓	..	..	12 18	..	P. Salir do Porto (ap.) P.	15 11	..	16 35	..	..	18 56	19 52	21 14	..	0 16
..	..	5 48	8 35	..		..	..	12 22	..	P. Bouro P.	15 16	..	16 40	..	..	19 00	19 56	21 18	..	0 20
..	..	5 53	8 40	..		..	..	12 27	..	P. Campo-Serra (ap.) P.	15 21	..	16 45	..	..	19 05	20 00	21 23	..	0 25
..	..	5 58	8 46	..	9 17	..	..	12 32	..	C. Caldas da Rainha C.	15 25	..	16 50	..	..	19 10	20 05	21 27	..	0 30
..	5 10	6 00	..	..	9 25	9 38	..	12 40	..	P. P.	15 29	15 40	..	..	..	19 12	..	21 29	21 45	..
..	5 16	6 06	..	..	↓	9 44	..	12 46	..	P. Óbidos P.	↓	15 46	..	..	..	19 18	..	↓	21 51	..
..	5 20	6 10	..	..		9 48	..	—	..	P. Dagorda-Peniche (ap.) P.		15 51	..	..	..	19 22	..		21 56	..
..	5 24	6 14	.	..		9 52	..	12 53	..	P. São Mamede P.		15 55	..	.	..	19 26	..		22 00	.
..	5 28	6 18	..	..		9 57	..	—	..	P. Paúl (ap.) P.		16 00	..	..	..	19 31	..		22 05	..
..	5 33	6 24	..	..	9 41	10 02	..	13 01	..	P. Bombarral P.	15 46	16 06	..	..	..	19 37	..	21 46	22 12	..
..	5 39	6 29	..	..	↓	10 08	..	—	..	P. Camarão (par.) P.	↓	16 11	..	..	..	19 42	..	↓	22 17	..
..	5 45	6 36	..	..		10 14	..	13 10	..	P. Outeiro P.		16 18	..	..	..	19 49	..		22 24	..
..	5 52	6 44	..	..		10 21	..	13 18	..	P. Ramalhal P.		16 26	..	..	..	19 56	..		22 32	..
..	5 59	6 51	..	..	10 01	10 28	..	13 25	..	C. Torres Vedras C.	16 06	16 33	..	..	..	20 03	..	22 07	22 39	..
5 18	6 00	6 53	..	9 07	10 02	10 29	12 30	13 26	15 32	P. P.	16 07	16 34	..	..	19 35	20 05	..	22 08	22 41	..
5 24	6 06	6 59	..	9 13	↓	10 35	12 36	↓	15 38	P. Runa P.	↓	16 40	..	..	19 41	20 11	..	↓	22 47	..
5 30	6 12	7 06	..	9 19		10 42	12 41		15 43	P. Dois Portos P.		16 47	..	..	19 49	20 17	..		22 55	..
5 35	6 16	7 10	..	9 23		10 46	12 46		15 48	P. Feliteira (ap.) P.		16 51	..	..	19 54	20 22	..		22 59	..
5 39	6 21	7 15	..	9 28		10 51	12 50		15 52	P. Zibreira (par.) P.		16 56	..	..	19 58	20 26	..		23 04	..
5 44	6 25	7 19	..	9 32		10 55	12 54	13 43	15 56	P. Pêro Negro P.		17 00	..	..	20 03	20 32	..		23 08	..
5 48	6 29	7 24	..	9 36		11 00	12 59	↓	16 01	P. Sapataria (ap.) P.		17 05	..	..	20 07	20 36	..		23 13	..
5 55	6 36	7 30	.	9 43		11 07	13 05		16 07	P. Jerumelo (ap.) P.		17 12	..	..	20 14	20 43	..		23 20	..
6 01	6 41	7 35	..	9 49	10 28	11 15	13 11	13 55	16 13	P. Malveira P.	16 34	17 18	..	..	20 22	20 48	..	22 35	23 26	..
6 05	6 46	7 39	..	9 53	↓	11 19	13 15	↓	16 16	P. Alcainça-Moinhos (ap.) P.	↓	17 22	..	..	20 27	20 52	..	↓	23 30	..
6 09	6 50	7 43	..	9 56		11 23	13 21		16 20	P. Mafra P.		17 26	..	..	20 31	20 56	..		23 34	..
6 14	6 55	7 48	..	10 01		11 28	13 26		16 25	P. Pedra Furada (ap.) P.		17 31	..	..	20 36	21 01	..		23 39	..
6 20	7 02	7 54	..	10 10		11 34	13 32	14 07	16 32	P. Sabugo P.		17 37	..	18 25	20 45	21 06	..		23 45	..
6 24	7 07	7 58	..	10 15		11 39	13 36	↓	16 37	P. Telhal (par.) P.		17 41	..	18 29	20 50	21 10	..		23 50	..
6 28	7 11	8 01	..	10 20		11 43	13 40		16 41	P. Meleças (ap.) P.		17 45	..	18 33	20 54	21 14	..		23 54	..
6 32	7 15	8 05	..	10 24	10 47	11 47	13 44	14 16	16 45	C. Cacém C.	16 58	17 49	..	18 37	20 58	21 18	..	22 54	23 58	..
..	..	..	..	10 30	10 47	..	..	14 20	..	P. P.	17 00	..	..	..	..	21 19	..	22 56	0 03	..
..	..	..	..	↓	↓	..	..	↓	..	P. Barcarena P.	↓	..	..	..	..	↓	..	↓	↓	..
..	..	..	..			..	..		..	P. Queluz-Belas P.		..	..	..	..		..			..
..	..	..	..			..	..		..	P. Amadora P.		..	..	..	..		..			..
..	..	..	..			..	..		..	P. Damaia (ap.) P.		..	..	..	..		..			..
..	..	..	..			..	..		..	P. Benfica P.		..	..	..	..		..			..
..	..	..	..			..	..		..	P. Campolide P.		..	..	..	..		..			..
..	..	..	..	10 56	11 12	..	..	14 44	..	C. LISBOA (Rossio) C.	17 24	..	..	..	..	21 40	..	23 30	0 24	..

Entre S. Martinho do Porto e Caldas da Rainha só se efectua no período de 1 de Junho a 30 de Setembro

SINAIS CONVENCIONAIS:

— Automotora — Restaurante — Cantina.
1.º e 2.º — Designação de classes.

(a) — Só efectua paragem quando haja passageiros para embarcar ou desembarcar devendo, neste caso, ser previamente prevenido o revisor.

OBSERVAÇÕES

Todas estas circulações são de lotação limitada, não se obrigando a Empresa a fazer quaisquer desdobramentos quando haja falta de lugares

TRANSPORTE DE BAGAGENS NAS AUTOMOTORAS

As bagagens despachadas e os volumes de mão, só podem ser transportados desde que haja espaço disponível no local que lhes está reservado. As bicicletas só serão transportadas quando desprovidas de motor ou, se tiverem motor, quando o seu depósito de combustível estiver completamente esvaziado e a automotora tenha espaço destinado a bagagens ficando, todavia, o seu seguimento condicionado à capacidade deste. A restante bagagem terá seguimento por qualquer outra automotora que tenha espaço disponível ou pelo comboio que circule imediatamente antes ou depois da automotora.

Lisboa, 15 de Maio de 1980.

Anula e substitui o Cartaz M. H. 1132 de 17 de Setembro de 1979.

Caminhos de Ferro Portugueses

LINHAS DO VOUGA

AVEIRO A VISEU

6

Horário em vigor desde 1 de Junho de 1980

M. H. 1140

Circulações Ascendentes							Estações e Apeadeiros		Circulações Descendentes						
821 — Regional 1.ª e 2.ª	823 — Regional 1.ª e 2.ª	825 — Regional 1.ª e 2.ª	827 — Regional 1.ª e 2.ª	829 — Regional 1.ª e 2.ª	831 — Regional 1.ª e 2.ª	833 — Regional 1.ª e 2.ª			820 — Regional 1.ª e 2.ª	822 — Regional 1.ª e 2.ª	824 — Regional 1.ª e 2.ª	826 — Regional 1.ª e 2.ª	828 — Regional 1.ª e 2.ª	830 — Regional 1.ª e 2.ª	832 — Regional 1.ª e 2.ª
H. M.	H. M.	H. M.	H. M.	H. M.	H. M. (1)	H. M. (1)			H. M.	H. M.	H. M.	H. M. (1)	H. M.	H. M.	H. M.
0 25	..	8 50	8 50	11 55	14 25	16 30 | 17 00	P.	LISBOA (Santa Apolónia)	C.	13 05	13 40	16 10	18 10	..	22 55	..
5 17	..	11 58	11 58	14 50	17 10	18 41 | 19 46	C.	Aveiro	P.	8 38	10 27	12 51	15 24	..	19 46	..
..	5 40 | 5 55	10 01	..	14 40 | ..	16 00 | ..	..	P.	PORTO (São Bento)	C.	9 28	12 50	..	..	19 56	21 20 | ..	..
..	5 48 | 5 58	10 04	..	14 48 | ..	16 08 | (1)	..	C.	PORTO (Campanhã)	P.	9 24	12 46	..	..	19 52	21 16 | (1)	..
..	5 48 | 6 07	10 08	11 50	14 47 | 15 30	16 10 | 17 00	18 45	P.		C.	9 20	12 42	13 00	15 55	19 28	21 12 | 20 55	..
..	7 09 | 7 30	11 35	12 50	16 09 | 16 30	17 36 | 17 47	19 44	C.	Aveiro	P.	7 53	11 27	12 00	14 52	18 07	19 56 | 19 48	..
6 57	7 57	12 16	12 55	16 42	18 43	20 10	P.	Aveiro	C.	7 41	10 20	11 46	13 39	18 05	19 27	22 28
7a00	8a00	12a19	12a58	16a45	18a46	20a13	P.	Esgueira (par)	P.	7a37	10a16	11a42	13a35	18a01	19a23	22a24
7a05	8a05	12a24	13a03	16a50	18a51	20a18	P.	Azurva (par)	P.	7a31	10a10	11a36	13a29	17a55	19a17	22a18
7 10	8 10	12 29	13 08	16 55	18 56	20 23	P.	Eixo	P.	7 28	10 07	11 33	13 26	17 52	19 14	22 15
7a13	8a13	12a33	13a12	16a59	18a59	20a26	P.	São João de Loure (par)	P.	7a23	10a02	11a28	13a21	17a47	19a09	22a10
7 18	8 18	12 38	13 17	17 04	19 04	20 31	P.	Elrol	P.	7 19	9 59	11 24	13 18	17 44	19 05	22 06
7a22	8a22	12a42	13a21	17a08	19a08	20a35	P.	Travassô (ap)	P.	7a14	9a54	11a19	13a12	17a38	19a00	22a01
7a26	8a25	12a45	13a24	17a11	19a12	20a38	P.	Cabanões (par)	P.	7a10	9a50	11a15	13a09	17a35	18a56	21a57
7a29	8a28	12a48	13a27	17a14	19a15	20a41	P.	Casal de Álvaro (par)	P.	7a07	9a47	11a12	13a06	17a32	18a53	21a54
7a32	8a31	12a51	13a30	17a17	19a18	20a44	P.	Oronhe (par)	P.	7a04	9a44	11a09	13a03	17a29	18a50	21a51
7 38	8 37	12 57	13 36	17 23	19 24	20 50	P.	Agueda	P.	7 00	9 40	11 05	12 58	17 24	18 46	21 47
7 46	8 44	13 05	13 44	17 31	19 32	20 58	P.	Mouriaca do Vouga	P.	6 51	9 33	10 57	12 51	17 17	18 38	21 39
7a48	8a47	13a08	13a47	17a34	19a34	21a00	P.	Aguieira (par)	P.	6a47	9a29	10a53	12a47	17a13	18a34	21a36
7a53	8a51	13a12	13a51	17a38	19a39	21a05	P.	Valongo-Vouga (ap)	P.	6a42	9a24	10a48	12a41	17a07	18a29	21a30
7a56	8a55	13a16	13a55	17a42	19a42	21a08	P.	Carvalhal da Portela (par)	P.	6a38	9a20	10a44	12a38	17a04	18a25	21a27
8 02	9 00	13 21	14 00	17 47	19 48	21 15	P.	Macinhata	P.	6 35	9 17	10 41	12 34	17 00	18 22	21 23
8 06	9 04	13 25	14 04	17 51	19 52	21 17	C.	Sernada do Vouga	P.	6 30	9 12	10 35	12 29	16 55	18 16	21 18
..	9 07	..	14 09	..	..	21 22	P.		C.	..	..	10 30	..	..	18 11	21 11
..	9a11	..	14a13	..	..	21a26	P.	Carvoeiro (ap)	P.	..	..	10a26	..	..	18a07	21a06
..	9a15	..	14a17	..	..	21a30	P.	Foz do Rio Mau (par)	P.	..	..	10a21	..	..	18a02	21a02
..	9a21	..	14a24	..	..	21a37	P.	Poço de Santiago (par)	P.	..	..	10a15	..	..	17a56	20a56
..	9 26	..	14 29	..	..	21 41	P.	Paradela	P.	..	..	10 11	..	..	17 52	20 52
..	9a30	..	14a36	..	..	21a49	P.	Cedrim (ap)	P.	..	..	10a04	..	..	17a45	20a44
..	9a39	..	14a42	..	..	21a55	P.	Senhora de Lourosa (ap)	P.	..	..	9a58	..	..	17a39	20a38
..	9 43	..	14 46	..	..	21 58	P.	Ribeiradio	P.	..	..	9 55	..	..	17 36	20 36
..	9 50	..	14 53	..	..	22 05	P.	Arcozelo das Maias	P.	..	..	9 49	..	..	17 30	20 29
..	9a58	..	14a56	..	..	22a08	P.	Quintela (ap)	P.	..	..	9a43	..	..	17a25	20a24
..	9a58	..	15a02	..	..	22a13	P.	Santa Cruz (ap)	P.	..	..	9a37	..	..	17a19	20a19
..	10a04	..	15a07	..	..	22a19	P.	Nespereira do Vouga (par)	P.	..	..	9a33	..	..	17a15	20a14
..	10 09	..	15 13	..	..	22 24	P.	Pinheiro de Lafões	P.	..	..	9 28	..	..	17 10	20 09
..	10 17	..	15 21	..	..	22 32	P.	Oliveira de Frades	P.	..	..	9 19	..	..	17 01	20 01
..	10a21	..	15a25	..	..	22a36	P.	São Vicente de Lafões (ap)	P.	..	..	9a14	..	..	16a56	19a56
..	10a25	..	15a29	..	..	22a40	P.	Fojo (par)	P.	..	..	9a09	..	..	16a51	19a51
..	10 33	..	15 37	..	..	22 48	P.	Vouzela	P.	..	..	9 02	..	..	16 44	19 44
..	10 39	..	15 44	..	..	22 54	P.	Termas São Pedro do Sul	P.	..	..	8 55	..	..	16 35	19 35
..	10 45	..	15 50	..	..	23 00	P.	São Pedro do Sul	P.	..	..	8 46	..	..	16 28	19 28
..	10a50	..	15a55	..	..	23a05	P.	Fataunços (par)	P.	..	..	8a40	..	..	16a22	19a22
..	10a59	..	16a05	..	..	23a14	P.	Reel das Donas (par)	P.	..	..	8a33	..	..	16a15	19a15
..	11 06	..	16 12	..	..	23 21	P.	Moçâmedes	P.	..	..	8 29	..	..	16 11	19 11
..	11a10	..	16a16	..	..	23a25	P.	São Miguel do Mato (par)	P.	..	..	8a24	..	..	16a05	19a06
..	11 16	..	16 22	..	..	23 31	P.	Bodiosa	P.	..	..	8 19	..	..	16 00	19 01
..	11a21	..	16a27	..	..	23a36	P.	Trovenca-Bodiosa (ap)	P.	..	..	8a13	..	..	15a54	18a56
..	11a26	..	16a32	..	..	23a41	P.	Mozelos (par)	P.	..	..	8a09	..	..	15a50	18a52
..	11a29	..	16a35	..	..	23a44	P.	Campo (ap)	P.	..	..	8a06	..	..	15a47	18a49
..	11a35	..	16a41	..	..	23a50	P.	Abraveses (par)	P.	..	..	8a00	..	..	15a41	18a43
..	11 39	..	16 45	..	..	23 54	C.	VISEU	P.	..	..	7 57	..	..	15 38	18 40

Sinais convencionais: — Automotora. — Restaurante. — Cantina. 1.ª e 2.ª — Designação de classes.

(a) — Só efectua paragem quando haja passageiros para embarcar ou desembarcar devendo, neste caso, ser previamente prevenido o revisor.

(1) — Rápido «Foguete»: Só 1.ª classe.

OBSERVAÇÕES

Todas estas circulações são de lotação limitada, não se obrigando a Empresa a fazer quaisquer desdobramentos quando haja falta de lugares

TRANSPORTE DE BAGAGENS NAS AUTOMOTORAS

As bagagens despachadas e os volumes de mão, só podem ser transportados desde que haja espaço disponível no local que lhes está reservado. As bicicletas só serão transportadas quando desprovidas de motor ou, se tiverem motor, quando o seu depósito de combustível estiver completamente esvaziado e a automotora tenha espaço destinado a bagagens ficando, todavia, o seu seguimento condicionado à capacidade deste. A restante bagagem terá seguimento por qualquer outra automotora que tenha espaço disponível.

Lisboa, 15 de Maio de 1980.

Anula e substitui o Cartaz M. H. 1049 de 15 de Setembro de 1978.

Caminhos de Ferro Portugueses

SISTEMA COMPLEMENTAR RODOVIÁRIO

LINHAS DO VOUGA

AVEIRO A VISEU

ASCENDENTES

751	753 (a)	781-A (b) / 788	757	759	761 (b)	763 (a)	765	767 (b)	769	771 (c)	773 (d)	775
H. M.	H. M.	H. M.	H. M.	H. M.	H. M.	H. M.	H. M.	H. M.	H. M.	H. M.	H. M.	H. M.
5 50	..	..	9 50	11 25	..	14 10	15 27	..	17 00	..	19 20	23 25
5 55	..	..	9 55	11 30	..	14 15	15 32	..	17 05	..	19 25	23 30
5 58	..	..	9 58	11 33	..	14 18	15 35	..	17 08	..	19 28	23 33
6 01	..	..	10 01	11 36	..	14 21	15 38	..	17 11	..	19 30	23 36
6 02	..	..	10 02	11 37	..	14 22	15 39	..	17 12	..	19 31	23 37
6 05	..	..	10 05	11 40	..	14 25	15 42	..	17 15	..	19 34	23 40
6 08	..	..	10 08	11 43	..	14 28	15 45	..	17 18	..	19 37	23 43
6 12	..	..	10 12	11 47	..	14 32	15 49	..	17 22	..	..	23 47
6 13	..	..	10 13	11 48	..	14 33	15 50	..	17 23	..	..	23 48
6 14	..	..	—	—	..	—	—	..	17 24	..	..	23 49
—	..	..	10 18	11 53	..	14 38	15 55	..	—	..	..	—
6 15	..	..	—	—	..	—	—	..	17 25	..	..	23 50
6 17	..	..	—	—	..	—	—	..	17 27	..	..	23 52
—	..	..	10 28	12 03	..	14 48	16 05	..	—	..	..	—
6 19	..	..	10 34	12 09	..	14 54	16 11	..	17 29	..	..	23 54
6 26	..	..	10 41	12 16	..	15 01	16 18	..	17 36	..	..	0 01
6 28	..	..	10 43	..	..	..	16 20	..	17 38	18 20	..	0 03
6 33	..	..	10 48	..	..	..	16 25	..	17 43	18 25	..	0 08
6 38	..	..	10 53	..	..	..	16 30	..	17 48	18 30	..	0 13
6 42	..	..	10 57	..	..	..	16 34	..	17 52	18 34	..	0 17
6 45	..	..	11 00	..	..	..	16 37	..	17 55	18 37	..	0 20
6 48	..	..	11 03	..	..	..	16 40	..	17 58	18 40	..	0 23
6 51	..	..	11 06	..	..	..	16 43	..	18 01	18 43	..	0 26
6 57	..	..	11 12	..	..	..	16 49	..	18 07	18 49	..	0 32
6 59	..	..	11 17	..	..	..	16 52	..	18 17	18 52	..	0 33
7 07	..	..	11 25	..	..	..	17 00	..	18 25	19 00	..	0 41
7 08	..	..	11 26	..	..	..	..	..	18 30	..	..	..
7 21	..	..	11 39	..	..	..	..	..	18 43	..	..	..
7 26	..	..	11 44	..	..	..	..	..	18 48	..	..	..
7 31	..	..	11 49	..	..	..	..	..	18 53	..	..	..
7 35	..	..	11 53	..	..	..	..	..	18 57	..	..	..
7 38	..	..	11 56	..	..	..	..	..	19 00	..	..	..
7 47	..	..	12 05	..	..	..	..	..	19 10	..	..	..
7 53	..	..	12 11	..	..	..	..	..	19 16	..	..	..
7 58	..	..	12 16	..	..	..	..	..	19 21	..	..	..
8 01	..	..	12 19	..	..	..	..	..	19 24	..	..	..
7 45	..	..	—	..	..	..	..	..	—	..	..	..
8 06	..	7 30	12 24	..	..	..	..	..	19 29	..	..	..
8 09	..	7 33	12 27	..	..	..	..	..	19 32	..	..	..
8 11	..	7 35	12 29	..	..	..	..	..	19 34	..	..	..
8 16	..	7 40	12 34	..	..	..	..	..	19 39	..	..	..
8 20	..	7 44	12 38	..	..	..	..	..	19 43	..	..	..
8 26	..	7 50	12 44	..	..	..	..	..	19 49	..	..	..
8 28	6 13	7 52	12 46	..	..	..	..	17 00	19 51	..	..	..
—	6 05	..	—	..	..	..	..	—	—	..	..	..
8 31	—	7 55	12 49	..	..	..	..	17 03	19 54	..	..	..
8 35	6 20	7 59	12 53	..	..	..	..	17 07	19 58	..	..	..
8 43	8 28	8 07	13 01	..	..	..	..	17 15	20 06	..	..	..
8 51	6 36	8 15	13 09	..	12 20	..	..	17 23	20 14	..	..	..
8 56	6 41	8 20	13 14	..	—	..	..	17 28	20 19	..	..	..
8 59	6 41	9 05	13 16	..	12 15	..	..	17 30	20 21	..	..	..
—	6 49	9 13	—	..	12 23	..	..	17 38	20 29	..	..	..
—	6 55	9 19	—	..	12 29	..	..	17 44	20 35	..	..	..
—	7 03	9 27	—	..	12 37	..	..	17 52	20 43	..	..	..
9 07	—	—	13 24	..	—	..	..	—	—	..	..	..
—	7 08	9 32	—	..	12 42	..	..	17 57	20 48	..	..	..
9 11	—	—	13 28	..	—	..	..	—	—	..	..	..
—	7 17	9 41	—	..	12 48	..	..	18 06	20 57	..	..	..
9 15	—	—	13 32	..	—	..	..	—	—	..	..	..
—	7 26	9 50	—	..	12 54	..	..	18 09	21 00	..	..	..
9 19	7 27	9 52	13 36	..	12 55	..	..	18 10	21 01	..	..	..
—	7 25	—	—	..	—	..	..	—	—	..	..	..
9 21	7 30	9 54	13 38	..	12 57	..	..	18 12	21 03	..	..	..
9 24	7 33	9 57	13 41	..	13 00	..	..	18 15	21 07	..	..	..
9 27	7 36	10 00	13 44	..	13 03	..	..	18 18	21 10	..	..	..
9 31	7 40	10 04	13 48	..	13 07	..	..	18 22	21 14	..	..	..
9 34	7 43	10 07	13 51	..	13 10	..	..	18 25	21 17	..	..	..

LOCALIDADES

	AVEIRO (Est.)	
	Esgueira	
	Azurva (Igreja)	
	Eixo (1.º cruz.)	
	Eixo (2.º cruz.)	
	S. João de Loure	
	Eirol (Est.)	
	Travassô (1.º cruz.)	
	Travassô (2.º cruz.)	
	Cabanões (1.º Cruz.)	
	Cabanões (Ap.)	
	Cabanões (2.º Cruz.)	
	Casal de Alvaro (Cruz.)	
	Casal de Alvaro (L. Escola)	
	Oronhe (Cruz.)	
Cheg. / Part.	Águeda (Est.)	Part. / Cheg.
	Mourisca (Cruz.)	
	Aguieira (ap.)	
	Aguieira (Pov.)	
	Valongo (Igreja)	
	Carvalhal de Portela	
	Macinhata (Est.)	
Cheg. / Part.	Sernada (Est.)	Part. / Cheg.
Cheg. / Part.	Albergaria-a-Velha (Est.)	Part. / Cheg.
	Carvoeira (Alto-Chouse)	
	Foz do Rio Mau	
	Poço de Santiago	
	Passegueiro (Ponte)	
	Paradela (Est.)	
	Cedrim (Pov.)	
	Paçó (Cruz.)	
	Senhora de Lourosa (Ap.)	
	Ribeiradio (Cruz.)	
	Vireia	
	Arcozelo das Maias (Cruz.)	
	Quintela (Cruz.)	
	Santa Cruz (Cruz.)	
	Nespereira	
	Pinheiro de Lafões (Cruz.)	
Cheg. / Part.	Oliveira de Frades (Est.)	Part. / Cheg.
	S. Vicente de Lafões	
	S. Vicente de Lafões (Cruz. Souto Lafões)	
	Fojo (Cruz.)	
	Vouzela (Est.)	
	Termas S. Pedro do Sul (Ponte)	
Cheg. / Part.	S. Pedro do Sul (Est.)	Part. / Cheg.
	Termas S. Pedro do Sul (Est.)	
	Fataunços (Pov.)	
	Real das Donas (Ap.)	
	Real das Donas (Cruz. Casa Cantoneiros)	
	Moçâmades (Cruzeiro)	
	Moçâmades (Cruz.)	
	S. Miguel do Mato (Cruz.)	
	S. Miguel do Mato (Cruz. Quinta da Bouça)	
	Bodiosa (Est.)	
	Bodiosa (Cruz.)	
	Queirela	
	Travanca de Bodiosa (Ap.)	
	Moselos (Pov.)	
	Campo (Cruz.)	
	Abravezes (ap.)	
Cheg.	VISEU (Est.)	Part.

DESCENDENTES

750 (a)	752	754	756 (a)	758	760 (b)	762	764 (b)	766	768 (c)	770 (c)	772
H. M.	H. M.	H. M.	H. M.	H. M.	H. M.	H. M.	H. M.	H. M.	H. M.	H. M.	H. M.
..	8 20	9 15	8 17	10 30	13 08	16 44	..	20 49	..	..	..
..		9 10	8 12	10 25	13 03	16 39	..	20 44	..	..	..
..		9 07	8 09	10 22	13 00	16 36	..	20 41	..	..	..
..		9 04	8 06	10 19	12 57	16 33	..	20 38	..	..	..
..		9 03	8 05	10 18	12 56	16 32	..	20 37	..	..	..
..		9 00	8 02	10 15	12 53	16 29	..	20 34	..	..	..
..		8 57	7 59	10 12	12 50	16 26	..	20 31	..	..	..
..		8 53	7 55	10 08	12 46	16 22	..	20 27	..	..	..
..		8 52	7 54	10 07	12 45	16 21	..	20 26	..	..	..
..		8 51	—	—	—	16 20	..	20 25	..	..	..
..			7 49	10 02	12 40	—	..	—	..	..	..
..		8 50	—	—	—	16 19	..	20 24	..	..	..
..		8 48	—	9 55	—	16 17	..	20 22	..	..	..
..		—	7 39	—	12 30	—	..	—	..	..	..
..		8 46	7 33	9 53	12 24	16 15	..	20 20	..	..	..
..		8 39	7 26	9 46	12 17	16 08	..	20 13	..	..	..
..		8 37	7 24	9 44	..	16 06	..	20 11	18 14	..	..
..		8 32	7 19	9 39	..	16 01	..	20 06	18 09	..	..
..		8 27	7 14	9 34	..	15 56	..	20 01	18 04	..	..
..		8 23	7 10	9 30	..	15 52	..	19 57	18 00	..	..
..		8 20	7 07	9 27	..	15 49	..	19 54	17 57	..	..
..		8 17	7 04	9 24	..	15 46	..	19 51	17 54	..	..
..		8 14	7 01	9 21	..	15 43	..	19 48	17 51	..	..
..		8 08	6 55	9 15	..	15 37	..	19 42	17 45	..	..
..		8 06	6 53	..	..	15 35	..	19 40	..	..	..
..	7 55	7 58	6 45	..	..	15 27	..	19 32	..	..	..
..	7 51	7 54	..	..	..	15 25	..	19 30	..	..	..
..	7 38	7 41	..	..	..	15 12	..	19 17	..	..	..
..	7 33	7 36	..	..	..	15 07	..	19 12	..	..	..
..	7 28	7 31	..	..	..	15 02	..	19 07	..	..	..
..	7 24	7 27	..	..	..	14 58	..	19 03	..	..	..
..	—	7 25	..	..	..	14 56	..	19 01	..	..	..
..	—	7 14	..	..	..	14 45	..	—	..	..	..
..	7 15	7 08	..	..	..	14 39	..	18 50	..	..	..
..	7 10	7 03	..	..	..	14 34	..	18 45	..	..	..
..	7 07	7 00	..	..	..	14 31	..	18 42	..	..	..
..	—	—	..	..	..	—	..	—	..	..	..
..	7 02	6 55	..	..	..	14 26	..	18 37	..	..	..
..	6 59	6 52	..	..	..	14 23	..	18 34	..	..	..
..	6 57	6 50	..	..	..	14 21	..	18 32	..	..	..
..	6 52	6 45	..	..	..	14 16	..	18 27	..	..	..
..	6 48	6 41	..	..	..	14 12	..	18 23	..	..	..
..	6 42	6 35	..	..	..	14 06	..	18 17	..	19 37	..
..	6 41	..	..	..	..	14 04	15 33	18 15	..	19 55	20 15
..	—	..	..	..	..	—	—	—	..	20 03	—
..	6 38	..	..	..	..	14 01	15 30	18 12	..	—	20 12
..	6 35	..	..	..	..	13 57	15 26	18 08	..	19 46	20 08
6 25	6 28	..	..	..	..	13 49	15 18	18 00	..	19 38	20 00
—	6 20	..	..	..	..	13 41	15 10	17 52	..	19 30	19 52
—	6 15	..	..	..	..	13 36	15 05	17 47	..	19 25	19 47
—	6 13	..	..	..	..	13 36	15 03	17 45	..	19 23	19 45
—	—	..	..	..	..	13 28	14 55	—	..	19 15	—
6 19	—	..	..	..	..	13 22	14 49	—	..	19 09	—
6 11	—	..	..	..	..	13 14	14 41	—	..	19 01	—
—	6 06	..	..	..	..	—	—	17 37	..	—	19 37
6 07	—	..	..	..	..	13 09	14 36	—	..	18 56	—
—	6 03	..	..	..	..	—	—	17 33	..	—	19 33
6 02	—	..	..	..	..	13 00	14 27	—	..	—	—
—	5 59	..	..	..	..	—	—	17 29	..	18 47	19 29
5 56	—	..	..	..	..	12 53	14 18	—	..	18 38	—
5 55	5 55	..	..	..	..	12 51	14 16	17 25	..	18 36	19 25
—	—	..	..	..	..	—	14 10	—	..	18 30	—
5 53	5 53	..	..	..	..	12 48	14 03	17 23	..	18 23	19 23
5 50	5 50	..	..	..	..	12 45	14 00	17 20	..	18 20	19 20
5 47	5 47	..	..	..	..	12 42	13 57	17 17	..	18 17	19 17
5 43	5 43	..	..	..	..	12 38	13 53	17 13	..	18 13	19 13
5 40	5 40	..	..	..	..	12 35	13 50	17 10	..	18 10	19 10

Observações

(a) — Não se efectua aos domingos e feriados

(b) — Só se efectua durante o período escolar e apenas nos dias úteis

(c) — Não se efectua aos sábados e vésperas de feriados

(d) — Só se efectua durante o período escolar de 2.ª a 6.ª-feira (excepto aos feriados).

(e) — Só se efectua de 2.ª a 6.ª-feira e apenas nos dias úteis

Lisboa, 10 de Outubro de 1978.

Horário em vigor desde 15 de Outubro de 1978.

Caminhos de Ferro Portugueses

LINHAS DO VOUGA E DÃO

7

Horário em vigor desde 1 de Junho de 1980

M. H. 1150

ESPINHO A SERNADA DO VOUGA

Circulações Ascendentes

921 Regional 1.º e 2.º	923 Regional 1.º e 2.º	925 Regional 1.º e 2.º	927 Regional 1.º e 2.º	929 Regional 1.º e 2.º	931 Regional 1.º e 2.º	Estações e Apeadeiros	
H. M.	H. M.	H. M.	H. M.	H. M. (1)	H. M.		
0 25	..	..	8 50	14 25	..	P.	LISBOA (Santa Apolónia)
6 09	..	..	12 37	17 39	..	C.	Espinho
5 40	7 39	9 59	12 35	17 25	.	P.	PORTO (São Bento)
5 43 / 5 55	7 42	10 02	12 38	17 28	.	C.	
5 48 / 6 07	7 45	10 06	12 42	17 32	18 45	P.	PORTO (Campanhã)
6 18 / 6 37	8 16	10 41	13 14	18 03	19 07	C.	Espinho
6 52	9 10	11 55	14 00	18 20	19 15	P.	Espinho
6 54	9 12	11 57	14 02	18 23	19 15	P.	Espinho-Vouga
6a58	9a16	12a01	14a06	18a26	19a19	P.	Silvalde-Vouga (ap)
7a01	9a19	12a04	14a09	18a29	19a22	P.	Monte de Peramos (ap)
7a06	9a24	12a09	14a14	18a34	19a27	P.	Lapa (par)
7 09	9 27	12 12	14 17	18 38	19 30	P.	Sampaio-Oleiros
7 15	9 32	12 17	14 22	18 43	19 35	P.	Paços de Brandão
7 19	9 36	12 21	14 26	18 48	19 39	P.	Rio Meão (ap)
7 25	9 42	12 27	14 32	18 54	19 45	P.	São João de Ver
7a30	9a47	12a31	14a36	18a59	19a49	P.	Cavaco (sp)
7a34	9a51	12a36	14a41	19a03	19a54	P.	Santins (ap)
7 38	9 55	12 39	14 44	19 07	19 57	P.	Vila de Feira
7a42	9a59	12a43	14a48	19a11	20a01	P.	Escapães (par)
7 47	10 04	12 48	14 53	19 16	20 06	P.	Arrifana
7 51	10 07	12 51	14 56	19 22	20 09	P.	São João da Madeira
7a55	10a11	12a55	15a00	19a26	20a13	P.	Faria (ap)
7 58	10 14	12 58	15 03	19 29	20 16	P.	Couto de Cucujães
8 03	10 19	13 03	15 07	19 34	20 21	P.	Santiago de Riba-Ul (ap)
8 10	10 26	13 10	15 14	19 39	20 26	P.	Oliveira de Azeméis
8 14	10 30	13 14	15 19	19 44	20 30	P.	Ul
8a19	10a35	13a19	15a24	19a49	20a35	P.	Travanca-Macinhata (ap)
8a25	10a41	13a25	15a30	19a55	20a41	P.	Figueiredo (ap)
8 30	10 46	13 30	15 35	20 00	20 46	P.	Pinheiro da Bemposta
8 35	10 51	13 35	15 39	20 04	20 51	P.	Branca (ap)
8 39	10 56	13 39	15 44	20 09	20 55	P.	Albergaria-a-Nova
8a46	11a03	13a46	15a51	20a16	21a02	P.	Urgueiros (par)
8 50	11 07	13 50	15 55	20 20	21 06	P.	Albergaria-a-Velha
9 00	11 17	14 00	16 05	20 30	21 16	C.	SERNADA DO VOUGA

Circulações Descendentes

920 Regional 1.º e 2.º	922 Regional 1.º e 2.º	924 Regional 1.º e 2.º	926 Regional 1.º e 2.º	928 Regional 1.º e 2.º	930 Regional 1.º e 2.º	
H. M.	H. M.	H. M. (1)	H. M.	H. M.	H. M.	
13 40	16 10	18 10	..	22 55	6 50	C.
9 48	12 13	14 55	..	19 08	0 58	P.
9 28	12 50	14 29	19 18	.. / 20 20	.	C.
9 24	12 46	14 25	19 14	.. / 20 16	..	P.
9 20	12 42	14 20	19 10	19 45 / 20 11	..	C.
8 48	12 13	13 50	18 35	19 22 / 19 39	..	P.
8 45	11 40	13 44	17 49	19 03	23 42	C.
8 43	11 38	13 42	17 47	19 01	23 40	P.
8a39	11a34	13a38	17a43	18a57	23a36	P.
8a36	11a31	13a35	17a40	18a54	23a33	P.
8a32	11a27	13a31	17a36	18a50	23a29	P.
8 30	11 25	13 29	17 34	18 48	23 27	P.
8 24	11 20	13 24	17 29	18 42	23 21	P.
8 20	11 15	13 20	17 25	18 38	23 17	P.
8 14	11 10	13 14	17 19	18 32	23 11	P.
8a08	11a04	13a09	17a14	18a26	23a05	P.
8a04	11a00	13a04	17a09	18a21	23a01	P.
8 02	10 58	13 02	17 07	18 19	22 59	P.
7a57	10a58	12a57	17a03	18a14	22a54	P.
7 53	10 49	12 54	16 59	18 11	22 50	P.
7 50	10 46	12 50	16 56	18 07	22 47	P.
7a41	10a39	12a44	16a50	18a00	22a40	P.
7 39	10 37	12 41	16 47	17 58	22 38	P.
7 34	10 33	12 37	16 43	17 53	22 33	P.
7 30	10 29	12 33	16 39	17 49	22 29	P.
7 24	10 20	12 24	16 31	17 40	22 21	P.
7a18	10a14	12a18	16a25	17a34	22a15	P.
7a12	10a09	12a13	16a19	17a28	22a09	P.
7 08	10 05	12 09	16 15	17 24	22 05	P.
7 04	10 00	12 04	16 11	17 19	22 01	P.
6 59	9 55	11 59	16 06	17 15	21 56	P.
6a51	9a46	11a51	15a58	17a06	21a48	P.
6 48	9 43	11 48	15 55	17 03	21 45	P.
6 35	9 30	11 35	15 41	16 50	21 32	P.

SANTA COMBA DÃO A VISEU

Circulações Ascendentes

1821 Regional 1.º e 2.º	1823 Regional 1.º e 2.º	1825 Regional 1.º e 2.º	1827 Regional 1.º e 2.º	Estações e Apeadeiros	
H. M.	H. M.	H. M.	H. M. (1)		
0 25	..	7 45	14 25	P.	LISBOA (Santa Apolónia)
5 45	..	10 14	16 56	C.	Coimbra-B
3 48	..	10 32	16 40	P.	
4 03	..	10 46	17 06	C.	Pampilhosa
4 25	..	11 01	17 07	P.	
5 04	..	11 38	17 53	C.	Santa Comba Dão
6 10	10 00	13 30	19 50	P.	Santa Comba Dão
6 19	10 09	13 39	19 59	P.	Treixedo
6a24	10a14	13a44	20a04	P.	Nagosela (ap)
6 33	10 23	13 53	20 13	P.	Tonda
6a37	10a27	13a57	20a17	P.	Porto da Lage (ap)
6 44	10 34	14 04	20 24	P.	Tondela
6a47	10a37	14a07	20a27	P.	Naia (ap)
6a50	10a40	14a10	20a30	P.	Casal do Rei (ap)
6a55	10a45	14a15	20a35	P.	Sabugosa (ap)
7 01	10 51	14 21	20 41	P.	Parada de Gonte
7 06	10 56	14 26	20 46	P.	Farminhão
7a10	11a00	14a30	20a50	P.	Vérzea (par)
7 14	11 04	14 34	20 54	P.	Torredeita
7a17	11a07	14a37	20a57	P.	Mosteirinho (ap)
7 23	11 13	14 43	21 03	P.	Figueiró
7a26	11a16	14a46	21a06	P.	Travassós de Orgens (ap)
7a32	11a22	14a52	21a12	P.	Tondelinha (par)
7a35	11a25	14a55	21a15	P.	Vildemoinhos (ap)
7 39	11 29	14 59	21 19	C.	VISEU

Circulações Descendentes

1820 Regional 1.º e 2.º	1822 Regional 1.º e 2.º	1824 Regional 1.º e 2.º	1826 Regional 1.º e 2.º	
H. M.	H. M.	H. M.	H. M.	
6 50	15 40	..	23 04	C.
3 16	11 11	.	20 43	P.
3 06	11 09	.	20 41	C.
2 52	10 58	.	20 31	P.
2 15	10 42	..	20 20	C.
1 42	9 58	..	19 45	P.
1 30	9 54	13 10	19 14	C.
1 21	9 25	13 01	19 05	P.
1a15	9a19	12a55	18a59	P.
1 07	9 11	12 47	18 51	P.
1a03	9a06	12a43	18a46	P.
0 57	9 00	12 37	18 40	P.
0a52	8a55	12a32	18a35	P.
0a49	8a52	12a29	18a32	P.
0a44	8a48	12a25	18a28	P.
0 39	8 43	12 20	18 23	P.
0 34	8 38	12 15	18 18	P.
0a28	8a32	12a10	18a12	P.
0 25	8 29	12 07	18 09	P.
0a21	8a24	12a03	18a04	P.
0 17	8 20	11 59	18 00	P.
0a13	8a16	11a55	17a56	P.
0a08	8a11	11a50	17a51	P.
0a05	8a08	11a47	17a48	P.
0 02	8 05	11 44	17 45	P.

Sinais convencionais: — Automotora — Cantina. — Restaurante. 1.ª e 2.ª — Designação de classes. (1) — Rápido «Foguete»: Só 1.ª classe.
(a) — Só efectua paragem quando haja passageiros para embarcar ou desembarcar devendo, neste caso, ser previamente prevenido o revisor.

OBSERVAÇÕES

Todas estas circulações são de lotação limitada, não se obrigando a Empresa a fazer quaisquer desdobramentos quando haja falta de lugares

TRANSPORTE DE BAGAGENS NAS AUTOMOTORAS

As bagagens despachadas e os volumes de mão, só podem ser transportados desde que haja espaço disponível no local que lhes está reservado. As bicicletas só serão transportadas quando desprovidas de motor ou, se tiverem motor, quando o seu depósito de combustível estiver completamente esvaziado e a automotora tenha espaço destinado a bagagens ficando, todavia, o seu seguimento condicionado à capacidade deste. A restante bagagem terá seguimento por qualquer outra automotora que tenha espaço disponível.

Lisboa, 15 de Maio de 1980.

Anula e substitui o Cartaz M. H. 1092 de 1 de Fevereiro de 1979.

Caminhos de Ferro Portugueses

SISTEMA COMPLEMENTAR RODOVIÁRIO

LINHAS DO VOUGA

ESPINHO PRAIA-SERNADA

ASCENDENTES

851 (a)	853 (a)	855	857 (c)	859	861	863	865
H. M.	H. M.	H. M.	H. M.	H. M.	H. M.	H. M.	H. M.
5 55	7 50	10 55	12 05	13 18	16 08	21 35	23 45
5 57	7 52	10 57	12 07	13 20	16 10	21 37	23 47
6 00	7 55	11 00	12 10	13 23	16 13	21 40	23 50
6 02	7 57	11 02	12 12	13 26	16 15	21 42	23 52
6 05	8 00	11 05	12 14	13 29	16 18	21 45	23 55
6 07	8 02	11 07	12 16	13 31	16 20	21 47	23 57
6 14	8 09	11 14	12 23	13 38	16 27	21 54	0 04
6 21	8 16	11 21	12 30	13 45	16 34	22 01	0 11
6 25	8 20	11 25	12 34	13 49	16 38	22 05	0 15
6 29	8 24	11 29	..	13 53	16 42	22 09	0 19
6 32	8 27	11 32	..	13 56	16 45	22 12	0 22
6 35	8 30	11 35	..	13 59	16 48	22 15	0 25
6 37	8 32	11 37	..	14 01	16 50	22 17	0 27
6 41	8 36	11 41	..	14 05	16 54	22 21	0 31
6 48	8 43	11 48	..	14 12	17 01	22 28	0 38
6 55	8 50	11 55	..	14 19	17 08	22 35	0 45
7 02	..	12 02	..	14 26	17 15	22 42	0 52
7 05	..	12 05	..	14 29	17 18	22 45	0 55
7 11	..	12 11	..	14 35	17 24	22 51	1 01
7 16	..	12 21	..	14 40	17 29	22 56	1 06
7 23	..	..	..	..	17 36	..	..
7 28	..	..	..	..	17 41	..	..
7 33	..	..	..	..	17 46	..	..
7 38	..	..	..	..	17 51	..	..
7 42	..	..	..	..	17 55	..	..
7 45	..	..	..	..	17 58	..	..
7 49	..	..	..	..	18 02	..	..
7 52	..	..	..	..	18 05	..	..
7 53	..	..	..	..	18 06	..	..
8 00	..	..	..	..	18 13	..	..

LOCALIDADES

	ESPINHO-PRAIA (Est.)	
	Espinho-Vouga	
	Silvalde (Cruz.)	
	Monte Paramos (Cruz.)	
	Lepa	
	Sampaio-Oleiros (Cruz.)	
	Paços de Brandão (Est.)	
	Rio Mau (Cruz.)	
	S. João de Ver (Est.)	
	Cavaco (Cruz.)	
	Vila da Feira (Vila)	
	Vila da Feira (Est.)	
	Sanfins	
	Escapães (Igreja)	
	Arrifana (Igreja)	
	S. João da Madeira (Est.)	
	Faria (Cruz.)	
	Couto de Cucujães (Cruz.)	
	Santiago de Riba-Ul (Cruz.)	
	Oliveira de Azeméis (Est.)	
	Ul (Cruz.)	
	Travanca-Macinhata	
	Figueiredo	
	Pinheiro da Bemposta	
	Branca (Cruz.)	
	Albergaria-a-Nova (Cruz.)	
	Urgeiras	
Cheg. / Part.	Albergaria-a-Velha (Est.)	Part. / Cheg.
	SERNADA (Est.)	

DESCENDENTES

850 (b)	852	854	856 (c)	858	860	862
H. M.	H. M.	H. M.	H. M.	H. M.	H. M.	H. M.
6 40	7 40	9 57	13 15	14 40	16 06	20 24
6 35	7 35	9 52	13 10	14 35	16 01	20 19
6 32	7 32	9 49	13 07	14 32	15 58	20 16
6 29	7 29	9 46	13 04	14 29	15 55	20 13
6 25	7 25	9 42	13 00	14 25	15 51	20 09
6 23	7 23	9 40	12 58	14 23	15 49	20 07
6 16	7 16	9 33	12 51	14 16	15 42	20 00
6 09	7 09	9 26	12 44	14 09	15 35	19 53
6 05	7 05	9 22	12 40	14 05	15 31	19 49
6 01	7 01	9 18	..	14 01	15 27	19 45
5 58	6 58	9 15	..	13 58	15 24	19 42
5 55	6 55	9 12	..	13 55	15 21	19 39
5 53	6 53	9 10	..	13 53	15 19	19 37
5 49	6 49	9 06	..	13 49	15 15	19 33
5 42	6 42	8 59	..	13 42	15 08	19 26
5 36	6 36	8 53	..	13 36	15 02	19 20
5 28	6 28	8 45	..	13 28	14 54	19 12
5 25	6 25	8 42	..	13 25	14 51	19 09
5 19	6 19	8 36	..	13 19	14 45	19 03
5 15	6 15	8 32	..	13 15	14 41	18 59
..	..	8 25	..	..	..	18 52
..	..	8 20	..	..	..	18 47
..	..	8 15	..	..	..	18 42
..	..	8 10	..	..	..	18 37
..	..	8 06	..	..	..	18 33
..	..	8 03	..	..	..	18 30
..	..	7 59	..	..	..	18 26
..	..	7 56	..	..	..	18 23
..	..	7 52	..	..	..	18 22
..	..	7 45	..	..	..	18 15

Observações:

(a) — Não se efectua aos domingos e feriados.
(b) — Não se efectua aos sábados, domingos e feriados.
(c) — Só se efectua durante o período escolar e apenas nos dias úteis.

LINHA DO DÃO

ASCENDENTES

1851 (a)	1853 (c)	1855 (a)	1857 (a)	1859 (b)	1861	1863 (e)
H. M.	H. M.	H. M.	H. M.	H. M.	H. M.	H. M.
7 41	11 00	..	..	..	19 10	23 50
7 39	11 32	..	12 50	..	19 18	0 00
7 30	11 30	..	12 48	..	—	—
7 49	11 22	..	12 40	..	—	—
—	11 48	..	12 58	..	19 26	0 10
7 54	11 44	..	—	..	—	—
7 55	11 53	11 45	13 05	15 30	19 32	0 15
..	11 54	11 46	13 06	15 31	19 33	0 16
..	11 58	11 49	13 09	15 34	19 37	0 20
..	12 00	11 51	13 11	15 36	19 39	0 22
..	12 04	11 55	13 15	15 40	19 43	0 26
..	12 09	12 00	13 20	15 45	19 48	0 31
..	12 19	12 10	13 30	15 55	19 58	0 41
..	12 28	12 19	13 39	16 04	20 07	0 50
..	12 32	12 23	13 43	16 08	20 11	0 54
..	12 36	12 27	13 47	16 12	20 15	0 58
..	12 41	12 32	13 52	16 17	20 20	1 03
..	12 46	—	—	—	—	—
..	—	12 34	13 54	16 19	20 22	1 05
..	12 53	12 37	13 57	16 22	20 25	1 08
..	12 55	12 39	13 59	16 24	20 27	1 10
..	13 00	12 44	14 04	16 29	20 32	1 15

LOCALIDADES

	SANTA COMBA DÃO (Est.)	
	Treixedo (Cruz.)	
	Treixedo (Pov.)	
	Nagoseia (Pov.)	
	Tonda (Cruz.)	
	Tonda (Pov.)	
	Tondela (Vila)	
	Tondela (P.N.)	
	Nala (Ap.)	
	Casal do Rei (Casas St.º Maria)	
	Sabugosa (Cruz.)	
	Parada de Gonta (Cruz.)	
	Farminhão (Cruz.)	
	Várzea (Pov.)	
	Torredeita (Cruz.)	
	Mosteirinho (Cruz.)	
	Figueiró	
	Travassô de Orgens (Ap.)	
	Travassô de Orgens (Cruz.)	
	Tondelinha (Cruz.)	
	Vildemoinhos (Cruz.)	
	VISEU (Est.)	

DESCENDENTES

1850 (c)	1852 (f)	1854 (a)	1856 (a)	1858 (b)	1860	1862 (d)
H. M.	H. M.	H. M.	H. M.	H. M.	H. M.	H. M.
7 10	7 52	..	..	..	18 47	20 52
6 59	7 41	..	12 29	..	18 39	20 41
6 57	7 39	..	12 31	..	—	—
6 48	7 30	..	12 39	..	..	..
6 28	..	..	12 21	..	18 31	20 31
6 24	..	..	..	..	—	20 27
6 16	..	8 52	12 16	14 59	18 26	20 18
6 15	..	8 50	12 15	14 57	18 25	20 17
6 11	..	8 46	..	14 52	18 20	20 12
6 08	..	8 43	..	14 50	18 18	20 10
6 04	..	8 39	..	14 46	18 14	20 06
5 59	..	8 34	..	14 41	18 09	20 01
5 49	..	8 24	..	14 31	17 59	19 51
5 40	..	8 15	..	14 22	17 50	19 42
5 36	..	8 11	..	14 18	17 46	19 38
5 32	..	8 07	..	14 14	17 42	19 34
5 27	..	8 02	..	14 09	17 37	19 29
—	..	—	..	14 04	—	19 24
5 25	..	8 00	..	—	17 35	—
5 22	..	7 57	..	13 57	17 32	19 17
5 20	..	7 55	..	13 55	17 30	19 15
5 15	..	7 50	..	13 50	17 25	19 10

Observações:

(a) — Só se efectua nos dias de mercado em Tondela.
(b) — Só se efectua no período escolar e apenas nos dias úteis.
(c) — Nos meses de Outubro a Maio, não se efectua aos domingos e feriados.
(d) — Só vai às Povoações de Nagoseia e Treixedo, quando houver passageiros a desembarcar.
(e) — Só vai a Nagoseia (Cruz.) e às povoações de Tonda e Treixedo, quando houver passageiros a desembarcar.
(f) — Só se efectua nos dias de mercado em Santa Comba (1.º e 3.º quarta-feira do mês)

Lisboa, 10 de Outubro de 1978.

Horário em vigor desde 15 de Outubro de 1978.

Caminhos de Ferro Portugueses

8

Ramal de Tomar

Horário em vigor desde 21 de Julho de 1980

M. H. 1165

Circulações Ascendentes

621 — Regional 1.ª e 2.ª	623 — Regional 1.ª e 2.ª	625 — Regional 1.ª e 2.ª	627 — Regional 1.ª e 2.ª	629 — Regional 1.ª e 2.ª	631 — Regional 1.ª e 2.ª	133/633 — Regional 1.ª e 2.ª	635 — Regional 1.ª e 2.ª	Estações e Apeadeiros	637 — Regional 1.ª e 2.ª	639 — Regional 1.ª e 2.ª	111/611 — Directo 1.ª e 2.ª	641 — Regional 1.ª e 2.ª	113/613 — Directo 1.ª e 2.ª	643 — Regional 1.ª e 2.ª	645 — Regional 1.ª e 2.ª	647 — Regional 1.ª e 2.ª
H. M.	H. M.	H. M.	H. M.	H. M.	H. M.	H. M.	H. M.		H. M.	H. M. (1)	H. M.	H. M.	H. M.	H. M.	H. M.	H. M.
..	..	..	.	..	6 57	..	..	P. .. PORTO (São Bento) .. P.	..	..	..	..	..	16 00	..	18 47
..	0 26	..	..	..	7 06	9 25	..	P. PORTO (Campanhã) P.	11 50	14 35	..	15 30	..	16 10	18 46	18 56
..	5 01	..	..	..	11 18	—	..	C. .. Lamarosa .. C.	—	—	.	—	..	20 34	—	23 06
..	—	..	..	..	—	12 28	..	C. Entroncamento C.	14 53	17 03	..	18 27	..	—	21 43	..
0 25	..	..	5 55	7 45	9 18	10 32	11 35	P. LISBOA (Santa Apolónia) P.	13 25 | 14 25 (1)	15 30	17 05	..	18 55	19 10	19 25	21 35
0 52	..	..	6 25	8 08	9 57	10 57	11 58	P. .. Vila Franca de Xira .. P.	14 02	15 58	17 28	..	—	—	20 05	21 51
1 25	..	.	7 10	8 38	10 41	11 50	12 27	P. .. Santarém .. P.	14 48	16 21	17 56	..	19 43	19 58	20 47	22 38
1 46	..	..	7 35	9 01	11 05	12 16	12 49	C. Entroncamento C.	15 12 | 15 29	16 43	18 15	..	20 02	20 19	21 11	23 08
2 08	5 00	7 11	7 54	9 18	11 08	12 35	13 05	P. ENTRONCAMENTO P.	15 35	17 26	18 21	18 31	20 05	20 34	22 00	23 30
2 14	5 11	7 17	8 01	9 24	11 14	12 41	13 11	C. .. Lamarosa .. C.	15 41	17 32	18 27	18 37	20 09	20 40	22 06	23 37
2 14	5 17	7 17	8 02	9 25	11 20	12 41	13 12	P. P.	15 41	17 32	18 28	18 37	20 09	20 40	22 06	23 37
2 17	5 21	7 20	8 05	9 28	11 23	12 44	13 15	P. .. Soudos-Vila Nova (par.) .. P.	15 44	17 35		18 40		20 43	22 09	23 40
2 20	5 26	7 23	8 08	9 31	11 26	12 47	13 18	P. .. Carrascal (ap.) .. P.	15 47	17 38		18 43		20 46	22 12	23 43
2 25	5 32	7 28	8 13	9 35	11 30	12 52	13 22	P. .. Curvaceiras (ap.) .. P.	15 52	17 43		18 48		20 51	22 17	23 48
2 29	5 48	7 32	8 19	9 40	11 35	12 56	13 28	P. .. Santa Cita .. P.	15 56	17 47		18 52		20 55	22 21	23 52
2 33	5 49	7 36	8 28	9 44	11 39	13 00	13 32	P. .. Carvalhos de Figueiredo (ap.) .. P.	16 00	17 51		18 56		20 59	22 25	23 56
2 37	5 55	7 40	8 27	9 48	11 43	13 04	13 36	C. .. TOMAR .. C.	16 04	17 55	18 42	19 00	20 23	21 03	22 29	24 00

Circulações Descendentes

620 — Regional 1.ª e 2.ª	622 — Regional 1.ª e 2.ª	624 — Regional 1.ª e 2.ª	626 — Regional 1.ª e 2.ª	628 — Regional 1.ª e 2.ª	610/110 — Directo 1.ª e 2.ª	630 — Regional 1.ª e 2.ª	Estações e Apeadeiros	632 — Regional 1.ª e 2.ª	634 — Regional 1.ª e 2.ª	612/112/ — Directo 1.ª e 2.ª	636 — Regional 1.ª e 2.ª	638 — Regional 1.ª e 2.ª	640 — Regional 1.ª e 2.ª	642 — Regional 1.ª e 2.ª	644 — Regional 2.ª e 2.ª
H. M.	H. M.	H. M.	H. M.	H. M.	H. M.	H. M.		H. M.	H. M.	H. M.	H. M.	H. M.	H. M.	H. M.	H. M.
0 05	5 30	6 10	6 49	7 40	8 12	8 56	P. .. TOMAR .. P.	10 30	11 58	13 22	14 10	16 10	18 05	19 40	22 36
0 11	5 34	6 14	6 53	7 44		9 00	P. .. Carvalhos de Figueiredo (ap.) .. P.	10 34	11 57		14 14	16 14	18 09	19 44	22 40
0 22	5 38	6 18	6 57	7 48		9 04	P. .. Santa Cita .. P.	10 38	12 01		14 18	16 18	18 13	19 48	22 44
0 29	5 43	6 25	7 01	7 52		9 08	P. .. Curvaceiras (ap.) .. P.	10 42	12 05		14 22	16 22	18 18	19 53	22 49
0 36	5 47	6 27	7 06	7 57		9 13	P. .. Carrascal (ap.) .. P.	10 47	12 10		14 27	16 27	18 22	19 57	22 53
0 41	5 50	6 30	7 09	7 59		9 16	P. .. Soudos-Vila Nova (par.) .. P.	10 50	12 13		14 30	16 30	18 25	20 00	22 56
0 45	5 53	6 35	7 11	8 02	8 26	9 18	C. .. Lamarosa .. C.	10 52	12 15	13 36	14 32	16 32	18 28	20 03	22 59
0 49	5 54	6 34	7 12	8 05	8 27	9 19	P. P.	10 53	12 16	13 37	14 33	16 33	18 29	20 04	23 00
1 00	6 00	6 40	7 19	8 11	8 33	9 26	C. ENTRONCAMENTO C.	10 59	12 22	13 43	14 39	16 39	18 35	20 10	23 06
..	6 06 | 6 20	7 02	7 35	8 34		10 15	P. . Entroncamento . P.	11 02	12 30	13 44	14 56	(1) 17 04	18 37	20 42	23 21 | 23 28
..	6 25 | 6 45	7 27	8 05	8 54		10 41	P. .. Santarém .. P.	11 25	12 52	14 04	15 18		19 01	21 07	23 48 | 23 53
..	6 58 | 7 29	8 12	8 51	9 23		11 33	P. .. Vila Franca de Xira .. P.	—	—	—	15 48		19 38	21 47	0 11 | 0 37
..	7 40 | 8 10	8 36	9 15	9 44		11 58	C. LISBOA (Santa Apolónia) C.	12 10	13 40	14 50	16 10	18 10	20 02	22 10	0 36 | 1 15
—	..	—	..	..		10 02	P. . Entroncamento . P.	..	12 50	..	(1) 15 30	16 44 | —	—	20 14	..
1 53	..	6 56	..	..		—	P. .. Lamarosa .. P.	..	—	..	—	— | 16 56	18 34	—	..
6 45	..	11 14	..	..		13 00	C. .PORTO (Campanhã). C.	..	16 56	..	18 00	19 45 | 21 57	22 40	23 15	..
..	..	11 22	..	..		..	C. .PORTO (São Bento). C.	..	..	..	..	.. | 22 05	22 48	..	..

SINAIS CONVENCIONAIS:

✕ — Restaurante. 🍷 — Cantina. 1.ª e 2.ª — Designação de classes. (1) — Rápido «Foguete»: Só 1.ª classe.

OBSERVAÇÕES

Todas estas circulações são de lotação limitada, não se obrigando a Empresa a fazer quaisquer desdobramentos quando haja falta de lugares

Ligações do Ramal de Tomar de e para o Norte

Aos passageiros procedentes do Ramal de Tomar com destino ao Norte, bem como aos que procedam do Norte com destino àquele Ramal, só é permitido o seguimento até Entroncamento **sem pagamento do excesso de percurso**, quando as circulações da Linha do Norte em ligação com os comboios de ou para o Ramal de Tomar **não tenham paragem em Lamarosa.**

Lisboa, 15 de Julho de 1980.

Anula e substitui o Cartaz M. H. 1151 de 15 de Maio de 1980.

Caminhos de Ferro Portugueses

Linha de Coimbra a Figueira da Foz

(VIA PAMPILHOSÃ)

E RAMAL DA LOUSÃ

9

M. H. 1166

Horário em vigor desde 21 de Julho de 1980

LINHA DE COIMBRA A FIGUEIRA DA FOZ (Via Pampilhosa)

Circulações Ascendentes								Circulações Descendentes						
1621 Regional 2.ª	1623 Regional 1.ª e 2.ª	1625 Regional 2.ª	1627 Regional 1.ª e 2.ª	1629 Regional 2.ª	1631 Regional 1.ª e 2.ª		Estações e Apeadeiros		1622 Regional 1.ª e 2.ª	1624 Regional 1.ª e 2.ª	1626 Regional 2.ª	1628 Regional 2.ª	1630 Regional 1.ª e 2.ª	1632 Regional 2.ª
H. M.	H. M.	H. M.	H. M.	H. M.	H. M.				H. M.	H. M.	H. M.	H. M.	H. M.	H. M.
5 06	7 40	12 11	*15 00*	*18 10* | (a) *18 25*	*20 11*	P.	COIMBRA	C.	7 30	*11 08*	11 50	16 22	*20 31*	*22 54*
5 10	7 44	12 15	*15 04*	*18 14* | *18 29*	*20 15*	C.	Coimbra-B	P.	7 26	*11 04*	11 46	16 18	*20 27*	*22 50*
5 13	7 44	12 15	*15 10*	18 32	*20 23*	P.	Coimbra-B	C.	7 25	*11 03*	11 45	16 17	*20 06*	22 41
↓	7 49	12 20	*15 13*	↓	*20 26*	P.	Adémia (ap.)	P.	7 20	↑	11 40	16 12	*20 02*	22 36
↓	7 52	12 23	*15 16*	↓	*20 29*	P.	Vilela-Fornos (ap.)	P.	7 17	↑	11 37	16 09	*19 59*	22 33
↓	7 57	12 28	*15 20*	18 40	*20 33*	P.	Souselas	P.	7 13	*10 56*	11 33	16 05	*19 56*	22 29
5 26	8 05	12 36	*15 25*	18 48	*20 38*	C.	Pampilhosa	P.	7 05	*10 49*	11 25	15 57	*19 51*	22 20
5 27	8 06	12 37	16 20	18 50	21 21	P.	Pampilhosa	C.	7 04	10 25	11 24	15 56	19 48	22 19
5 33	8 13	12 43	16 26	18 57	21 27	P.	Mala (par.)	P.	6 57	10 18	11 17	15 49	19 41	22 13
5 37	8 17	12 47	16 30	19 01	21 31	P.	Silvã-Feiteira (ap.)	P.	6 53	10 15	11 14	15 46	19 38	22 09
5 42	8 22	12 51	16 35	19 06	21 36	P.	Enxofães (ap.)	P.	6 49	10 11	11 10	15 42	19 34	22 05
5 46	8 25	12 55	16 39	19 10	21 40	P.	Murtede	P.	6 46	10 08	11 07	15 38	19 30	22 02
5 49	8 29	12 58	16 42	19 13	21 44	P.	Cordinhã (ap.)	P.	6 41	10 04	11 03	15 34	19 26	21 58
5 55	8 35	13 04	16 57	19 19	21 50	P.	Cantanhede	P.	6 35	9 58	10 58	15 28	19 20	21 52
6 03	8 43	13 12	17 05	19 27	21 58	P.	Limede-Cadima	P.	6 26	9 47	10 50	15 20	19 12	21 42
6 07	8 46	13 16	17 09	19 31	22 02	P.	Casal (ap.)	P.	6 21	9 43	10 46	15 16	19 08	21 38
6 14	8 52	13 22	17 16	19 38	22 08	P.	Arazede	P.	6 16	9 38	10 41	15 10	19 03	21 33
6 20	8 56	13 28	17 22	19 44	22 14	P.	Bebedouro (ap.)	P.	6 08	9 31	10 35	15 04	18 57	21 26
6 28	9 06	13 35	17 30	19 52	22 22	P.	Liceia (ap.)	P.	6 00	9 23	10 26	14 56	18 49	21 18
6 35	9 15	13 43	17 37	19 59	22 29	P.	Santana-Ferreira	P.	5 53	9 16	10 19	14 49	18 43	21 11
6 43	9 23	13 51	17 45	20 07	22 37	P.	Costeira (ap.)	P.	5 45	9 07	10 11	14 40	18 35	21 03
6 49	9 28	13 58	17 51	20 13	22 43	P.	Alhadas (ap.)	P.	5 39	9 01	10 05	14 34	18 29	20 57
6 54	9 33	14 02	17 56	20 18	22 48	P.	Maiorca (ap.)	P.	5 35	8 58	10 02	14 30	18 25	20 53
7 03	9 42	14 11	18 05	20 27	22 57	C.	FIGUEIRA DA FOZ	P.	5 25	8 48	9 52	14 20	18 15	20 43

Trains 1627 (Pampilhosa–Figueira da Foz) and 1624 (Figueira da Foz–Pampilhosa): Só se efectua nos dias 6 a 20 de cada mês, e no dia seguinte se aqueles coincidirem com o domingo.

SINAIS CONVENCIONAIS: (automotora symbol) — Automotora. X — Restaurante. (cantina symbol) — Cantina. 2.ª — Designação de classe. (a) — Não sábados, domingos e feriados oficiais.

RAMAL DA LOUSÃ

Circulações Ascendentes

1721 Regional 2.ª	1723 Regional 2.ª	1725 Regional 2.ª	1727 Regional 2.ª	1729 Regional 2.ª	1731 Regional 2.ª	1733 Regional 2.ª	1735 Regional 2.ª		Estações e Apeadeiros	
H. M.	H. M.	H. M.	H. M.	H. M.	H. M.	H. M.	H. M.			
..	5 40	..	..	..	..	..	..	P.	COIMBRA-B	P.
..	5 46	..	..	..	..	..	..	P.	Coimbra	P.
..	5 49	..	..	..	..	..	..	C.	COIMBRA-PARQUE (ap.)	C.
0 20	5 50	7 29	8 12	9 07	10 20	11 40	13 05	P.	COIMBRA-PARQUE (ap.)	P.
0 27	5 56	7 36	8 18	9 14	10 27	11 47	13 12	P.	São José (ap.)	P.
0a30	5a59	7a39	8a21	9a17	10a30	11a50	13a15	P.	Carvalhosas (par.)	P.
0 35	6 03	7 43	8 24	9 21	10 34	11 54	13 19	P.	Conraria (ap.)	P.
0 39	6 07	7 48	8 29	9 25	10 38	11 58	13 23	P.	Ceira	P.
0 45	6 13	7 54	8 35	9 31	10 44	12 04	13 29	P.	Trémoa (ap.)	P.
0 49	6 16	7 58	8 38	9 35	10 48	12 08	13 33	P.	Moinhos (ap.)	P.
0 55	6 23	8 05	8 44	9 42	10 55	12 15	13 40	P.	Miranda do Corvo	P.
1 00	6 28	8 10	8 50	9 47	11 00	12 20	13 45	P.	Padrão (par.)	P.
1a02	6a31	8a13	8a53	9a49	11a02	12a22	13a47	P.	Arneiro (par.)	P.
1 07	6 36	8 17	8 57	9 54	11 07	12 27	13 52	P.	Lousã-A (ap.)	P.
1 10	6 40	8 20	9 00	9 57	11 10	12 30	13 55	P.	Lousã	P.
1a15	6 46	8a25	9a05	10a03	11a15	12a35	14a00	P.	Prilhão-Casais (par.)	P.
1 18	6 49	8 28	9 08	10 05	11 18	12 38	14 03	C.	SERPINS	C.

Estações e Apeadeiros	1737 Regional 2.ª	1739 Regional 2.ª	1741 Regional 2.ª	1743 Regional 2.ª	1745 Regional 2.ª	1747 Regional 2.ª	1749 Regional 2.ª	1751 Regional 2.ª	1753 Regional 2.ª
	H. M.	H. M.	H. M.	H. M.	H. M.	H. M.	H. M.	H. M.	H. M.
COIMBRA-B	..	..	..	..	..	..	..	..	..
Coimbra	..	..	..	..	..	..	..	..	..
COIMBRA-PARQUE (ap.) C.	..	..	..	..	..	..	..	..	..
COIMBRA-PARQUE (ap.) P.	14 20	15 40	17 03	17 41	18 26	19 02	19 53	21 07	22 20
São José (ap.)	14 27	15 47	17 10	17 47	18 32	19 08	20 00	21 14	22 27
Carvalhosas (par.)	14a30	15a50	17a13	17a50	18a35	19a11	20a03	21a17	22a30
Conraria (ap.)	14 34	15 54	17 17	17 54	18 39	19 15	20 07	21 21	22 34
Ceira	14 38	15 58	17 22	17 59	18 43	19 20	20 12	21 25	22 38
Trémoa (ap.)	14 44	16 04	17 28	18 05	18 49	19 26	20 18	21 31	22 44
Moinhos (ap.)	14 48	16 08	17 33	18 09	18 53	19 30	20 22	21 35	22 48
Miranda do Corvo	14 55	16 15	17 39	18 14	19 00	19 36	20 29	21 42	22 55
Padrão (par.)	15 00	16 20	17 44	Chegada	19 05	19 41	20 34	21 47	23 00
Arneiro (par.)	15a02	16a22	17a46	..	19a07	19a44	20a36	21a49	23a02
Lousã-A (ap.)	15 07	16 27	17 51	..	19 12	19 49	20 41	21 54	23 07
Lousã	15 10	16 30	17 54	..	19 16	19 51	20 44	21 57	23 10
Prilhão-Casais (par.)	15a15	16a35	17a59	..	19a21	19a56	20a49	22a02	23a15
SERPINS	15 18	16 38	18 02	..	19 24	19 59	20 52	22 05	23 18

Trains 1723, 1727, 1729, 1733 and 1737: Não se efectua aos domingos e feriados oficiais. Trains 1741, 1743, 1747 and 1749: Não se efectua aos sábados, domingos e feriados oficiais. Train 1753: Não se efectua aos sábados.

Circulações Descendentes

1722 Regional 2.ª	1724 Regional 2.ª	1726 Regional 2.ª	1728 Regional 2.ª	1730 Regional 2.ª	1732 Regional 2.ª	1734 Regional 2.ª	1736 Regional 2.ª		Estações e Apeadeiros	
H. M.	H. M.	H. M.	H. M.	H. M.	H. M.	H. M.	H. M.			
6 00	..	7 00	7 40	9 16	10 30	11 50	13 13	P.	SERPINS	P.
6a03	..	7a03	7a43	9a19	10a33	11a53	13a16	P.	Prilhão-Casais (par.)	P.
6 09	..	7 09	7 50	9 25	10 40	11 59	13 23	P.	Lousã	P.
6 12	..	7 13	7 53	9 28	10 43	12 01	13 26	P.	Lousã-A (ap.)	P.
6a16	..	7 17	7a57	9a32	10a47	12a05	13a30	P.	Arneiro (par.)	P.
6 19	..	7 20	8 00	9 35	10 50	12 08	13 33	P.	Padrão (par.)	P.
6 24	6 47	7 26	8 08	9 41	10 56	12 14	13 39	P.	Miranda do Corvo	P.
6 30	6 52	7 33	8 14	9 47	11 02	12 20	13 46	P.	Moinhos (ap.)	P.
6 34	6 56	7 38	8 18	9 51	11 06	12 24	13 49	P.	Trémoa (ap.)	P.
6 40	7 02	7 47	8 28	9 57	11 12	12 30	13 55	P.	Ceira	P.
6 43	7 05	7 51	8 31	10 00	11 15	12 33	13 58	P.	Conraria (ap.)	P.
6a46	7a08	7a54	8a34	10a03	11a18	12a36	14a01	P.	Carvalhosas (par.)	P.
6 51	7 13	8 00	8 39	10 08	11 23	12 41	14 06	P.	São José (ap.)	P.
6 56	7 18	8 05	8 44	10 13	11 28	12 46	14 11	C.	COIMBRA-PARQUE (ap.)	C.
7 01	..	..	..	..	..	..	..	P.	COIMBRA-PARQUE (ap.)	P.
7 06	..	..	..	..	..	..	..	P.	Coimbra	P.
7 10	..	..	..	..	..	..	..	C.	COIMBRA-B	C.

Estações e Apeadeiros	1738 Regional 2.ª	1740 Regional 2.ª	1742 Regional 2.ª	1744 Regional 2.ª	1746 Regional 2.ª	1748 Regional 2.ª	1750 Regional 2.ª
	H. M.	H. M.	H. M.	H. M.	H. M.	H. M.	H. M.
SERPINS	14 30	15 50	17 15	18 35	20 05	21 15	22 30
Prilhão-Casais (par.)	14a33	15a53	17a18	18a38	20a08	21a18	22a33
Lousã	14 40	16 00	17 24	18 45	20 14	21 25	22 40
Lousã-A (ap.)	14 43	16 03	17 27	18 48	20 17	21 28	22 43
Arneiro (par.)	14a47	16a07	17a31	18a52	20a21	21a32	22a47
Padrão (par.)	14 50	16 10	17 34	18 55	20 24	21 35	22 50
Miranda do Corvo	14 56	16 16	17 41	19 02	20 30	21 41	23 04
Moinhos (ap.)	15 02	16 22	17 47	19 08	20 35	21 47	23 09
Trémoa (ap.)	15 06	16 26	17 51	19 12	20 39	21 50	23 13
Ceira	15 12	16 33	17 58	19 19	20 45	21 56	23 20
Conraria (ap.)	15 15	16 36	18 01	19 22	20 48	21 59	23 23
Carvalhosas (par.)	15a18	16a39	18a04	19a25	20a51	22a02	23a25
São José (ap.)	15 23	16 44	18 09	19 30	20 56	22 07	23 30
COIMBRA-PARQUE (ap.) C.	15 28	16 49	18 14	19 35	21 01	22 12	23 35
COIMBRA-PARQUE (ap.) P.	..	..	..	..	..	..	..
Coimbra	..	..	..	..	..	..	..
COIMBRA-B	..	..	..	..	..	..	..

Trains 1724, 1726, 1728, 1732, 1736 and 1744: Não se efectua aos domingos e feriados oficiais. Trains 1740 and 1748: Não se efectua aos sábados, domingos e feriados oficiais.

SINAIS CONVENCIONAIS: (automotora symbol) — Automotora. 2.ª — Designação de classe. (a) — Só efectua paragem quando haja passageiros para embarcar ou desembarcar devendo, neste caso, ser previamente prevenido o revisor.

Observações

Todas estas circulações são de lotação limitada, não se obrigando a Empresa a fazer quaisquer desdobramentos quando haja falta de lugares

TRANSPORTE DE BAGAGENS NAS AUTOMOTORAS

As bagagens despachadas e os volumes de mão, só podem ser transportados desde que haja espaço disponível no local que lhes está reservado. As bicicletas só serão transportadas quando desprovidas de motor ou, se tiverem motor, quando o seu depósito de combustível estiver completamente esvaziado e a automotora tenha espaço destinado a bagagens ficando, todavia, o seu seguimento condicionado à capacidade desta. A restante bagagem terá seguimento por qualquer outra automotora que tenha espaço disponível ou pelo comboio que circule imediatamente antes ou depois da automotora.

RAMAL DA LOUSÃ (Transporte de bagagens)

O seguimento das bagagens com destino ou origem em estações exteriores ao Ramal, só poderá ser assegurado através dos comboios de mercadorias que circulam no Ramal.

Lisboa, 15 de Julho de 1980.

Anula e substitui o Cartaz M. H. 1156 de 15 de Maio de 1980.

Caminhos de Ferro Portugueses

TRANVIAS

10

FIGUEIRA DA FOZ-COIMBRA (VIA ALFARELOS)

Horário em vigor desde 21 de Julho de 1980

M. H. 1167

FIGUEIRA DA FOZ-COIMBRA

4120	221	4403	4322	4405	4409	223	4411	225	4021	4413/ /227	4415	4417/229/ /231	Estações e Apeadeiros	4419	4421	4326	4423	233	4425	4427/ /235	4429	237	4431	239	4433	1121	4401
(1)	(1)		(1)			(1)		(1)	(1)	(1)		(1)				(2)	(1)	(1)		(1)		(1)		(1)		(1)	
H. M.	H. M.	H. M.	H. M.	H. M.	H. M.	H. M.	H. M.	H. M.	H. M.	H. M.	H. M.	H. M.		H. M.	H. M.	H. M.	H. M.	H. M.	H. M.	H. M.	H. M.	H. M.	H. M.	H. M.	H. M.	H. M.	H. M.
3 35	..	5 52	6 15	6 40	7 20	..	9 18	..	..	11 00	12 30	13 10	P. ..... FIGUEIRA DA FOZ ..... P.	14 32	16 30	17 28	17 37	..	18 12	19 15	19 55	..	20 37	..	23 00	..	0 45
3 38	.	5 55	6 18	6 43	7 23	..	9 21	..	..	↓	12 33	13 14	» ..... Fontela-A (ap.) ..... »	14 35	16 33	17 31	17 40	..	18 15	19 18	19 58	..	20 40	..	23 03	.	0 49
3 40	..	5 58	6 21	6 47	7 27	..	9 24	..	..		12 37	13 17	» ..... Fontela ..... »	14 38	16 37	17 34	17 43	..	18 18	19 21	20 03	..	20 43	..	23 06	..	0 52
3 44	..	6 03	6 25	6 51	7 31	..	9 28	..	..		12 41	13 21	» ..... Lares (ap.) ..... »	14 42	16 41	17 38	17 47	..	18 23	19 25	20 08	..	20 48	..	23 11	..	0 57
3 48	.	6 07	6 29	6 55	7 35	..	9 32	..	..		12 45	13 24	» .. Bifurcação de Lares (ap.) .. »	14 47	16 46	17 42	17 50	..	18 27	19 28	20 12	..	20 52	..	23 17	..	1 02
3 52	..	..	6 33	..	..	..	..	..	..		..	..	C. / P. ..... Amieira ..... C. / P.	..	..	17 46	..	..	..	..	..	..	..	..	..	..	..
..	..	..	..	..	..	..	..	..	10 36		..	..		..	..	..	..	..	..	..	..	..	..	..	..	..	..	..
..	.	6 11	..	6 59	7 39	..	9 37	.	10 41		12 50	13 29	» ..... Reveles (ap.) ..... »	14 52	16 50	..	17 55	..	18 31	19 31	20 17	..	20 56	.	23 22	..	1 07
..	..	6 18	..	7 05	7 45	..	9 43	.	10 47		12 57	13 34	» ..... Verride ..... »	14 58	16 57	..	18 00	..	18 38	19 37	20 24	..	21 02	.	23 28	.	1 14
..	..	6 22	..	7 09	7 49	..	9 48	..	10 52		13 01	13 38	» ..... Marujal (ap.) ..... »	15 02	17 01	..	18 04	..	18 42	19 40	20 28	..	21 06	..	23 32	.	1 18
..	..	6 27	..	7 14	7 54	..	9 53	..	10 57		13 06	13 43	» ..... Montemor (ap.) ..... »	15 07	17 07	..	18 09	..	18 47	19 44	20 33	..	21 11	..	23 37	..	1 23
..	..	6 30	..	7 17	7 57	..	9 56	..	11 00	↓	13 09	13 46	C. / P. ..... Alfarelos ..... C. / P.	15 10	17 10	..	18 12	..	18 50	19 48	20 36	..	21 14	..	23 40	..	1 26
..	6 32	6 39	..	7 19	8 01	8 07	10 17	10 44	..	11 25	13 10	14 00 / 14 12	P. / P.	15 14	17 15	..	18 12	18 19	19 02	19 51	20 39	21 00	21 21	22 08	23 40	0 29	1 28
..	6 35	6 44	..	7 24	↓	8 11	10 22	10 47	..	11 28	13 14	14 03 / 14 15	» ..... Formoselha ..... »	↓	17 20	..	↓	18 23	19 07	19 54	20 44	21 04	21 26	22 11	23 45	0 32	1 33
..	6 38	6 48	..	7 28		8 14	10 26	10 50	..	11 31	13 18	14 06 / 14 18	» ..... Pereira do Campo (ap.) ... »		17 24	..		18 26	19 11	19 57	20 48	21 07	21 30	22 14	23 49	0 35	1 37
.	6 42	6 53	..	7 33		8 18	10 31	10 54	..	11 35	13 23	14 10 / 14 22	» ..... Amial (ap.) ..... »		17 30	..		18 30	19 16	20 01	20 53	21 11	21 35	22 18	23 54	0 39	1 42
..	6 45	6 57	..	7 36		8 21	10 34	10 57	..	11 38	13 27	14 13 / 14 25	» Vila Pouca do Campo (par.) »		17 33	..		18 32	19 20	20 04	20 57	21 13	21 38	22 21	23 57	0 42	1 45
..	6 48	7 02	..	7 41		8 24	10 38	11 00	..	11 41	13 32	14 16 / 14 28	» ..... Taveiro ..... »		17 39	..		18 36	19 25	20 07	21 02	21 16	21 43	22 24	0 02	0 45	1 50
..	6 50	7 05	..	7 44		8 26	10 42	11 02	..	11 43	13 35	↓ / 14 30	» ..... Casais (ap.) ..... »		17 43	..		18 38	19 29	20 09	21 05	21 18	21 46	22 26	0 05	0 47	1 53
..	6 53	7 08	..	7 47		8 29	10 45	11 05	..	11 46	13 38	14 33	» ..... Espadaneira (ap.) .... »		17 47	..		18 41	19 32	20 12	21 08	21 20	21 49	22 29	0 08	0 50	1 56
..	6 55	7 11	..	7 50		8 31	10 47	11 07	..	11 48	13 41	14 35	» ..... Bencanta (ap.) ..... »		17 50	..		18 43	19 35	20 14	21 11	21 22	21 52	22 31	0 11	0 52	1 59
..	6 58	7 15	..	7 54	8 16	8 34	10 51	11 10	..	11 51	13 45	14 21 / 14 38	C. / P. ..... Coimbra-B ..... C. / P.	15 29	17 54	..	18 27	18 46	19 39	20 17	21 15	21 25	21 56	22 34	0 15	0 55	2 08
..	7 00	7 20	..	8 00	8 21	8 38	10 56	11 26	..	11 56	13 50	14 46	P. / P.	15 36	18 06	..	18 31	18 56	19 44	20 27	21 21	21 39	22 31	22 50	0 30	1 00	2 11
.	7 04	7 24	..	8 04	8 25	8 42	11 00	11 30	..	12 00	13 54	14 50	C. ..... COIMBRA ..... C.	15 40	18 10	..	18 35	19 00	19 48	20 31	21 25	21 43	22 35	22 54	0 34	1 04	2 15

Não se efectua aos sábados, domingos e feriados oficiais

COIMBRA-FIGUEIRA DA FOZ

4402	220	4321	4404	1120	4406	222	4410	224	4412	4414	4416	226	228/ /4418	4324	4420	Estações e Apeadeiros	4422	230	4424	4426	4428	1122	4323	4430	232/ /4432	4121	4328	234	4434	4325	4400
(1)	(1)	(1)		(1)		(1)		(1)		(1)		(1)	(1)	(1)				(1)					(1)	(1)		(2)	(1)	(2)	(1)		(1)	
H. M.	H. M.	H. M.	H. M.	H. M.	H. M.	H. M.	H. M.	H. M.	H. M.	H. M.	H. M.	H. M.	H. M.	H. M.	H. M.		H. M.	H. M.	H. M.	H. M.	H. M.	H. M.	H. M.	H. M.	H. M.	H. M.	H. M.	H. M.	H. M.	H. M.	H. M.
..	*5 06*	..	6 05	*7 06*	*7 11*	*7 55*	9 06	*9 20*	9 46	..	12 00	*12 11*	*12 45*	..	14 30	P. ..... COIMBRA ..... P.	16 00	*16 25*	17 35	18 26	18 35	*19 05*	..	19 23	*20 11*	..	..	*21 17*	21 50	..	*0 20*
..	*5 10*	..	6 09	*7 10*	*7 15*	*7 59*	9 09	*9 24*	9 50	..	12 04	*12 15*	*12 49*	..	14 34	C. / C. ..... Coimbra-B ..... C. / P.	16 04	*16 29*	17 39	18 29	18 39	*19 09*	..	19 27	*20 15*	..	..	*21 21*	21 54	..	*0 24*
..	5 15	..	6 14	7 15	7 25	8 25	9 15	9 40	9 55	..	12 10	12 25	13 00	..	14 39	P. / P.	16 09	16 37	17 45	18 34	18 44	19 12	..	19 38	20 46	..	..	21 34	21 59	..	0 27
..	5 18	..	6 18	7 18	7 29	↓	↓	9 42	↓	..	12 14	12 28	13 03	..	14 43	» ..... Bencanta (ap.) ..... »	16 13	16 39	17 49	↓	18 48	↓	..	19 37	20 49	..	..	21 36	↓	..	0 31
..	5 20	..	6 21	7 20	7 32			9 45		..	12 17	12 30	13 05	..	14 46	» ..... Espadaneira (ap.) ..... »	16 16	16 42	17 53		18 51		..	19 41	20 51	..	..	21 38		..	0 34
..	5 23	..	6 25	7 23	7 36			9 47		..	12 20	12 33	13 08	..	14 49	» ..... Casais (ap.) ..... »	16 19	16 44	17 56		18 54		..	19 44	20 54	..	..	21 41		..	0 37
..	5 26	..	6 28	7 25	7 39	8 30		9 50		..	12 23	12 36	13 11	..	14 53	» ..... Taveiro ..... »	16 23	16 47	18 00		18 58		..	19 48	20 56	..	..	21 43		..	0 40
..	5 29	..	6 33	7 28	7 44	8 32		9 53		..	12 28	12 39	13 14	..	14 57	» Vila Pouca do Campo (par.) »	16 27	16 50	18 05		19 02		..	19 53	20 59	..	..	21 46		..	0 45
.	5 31	..	6 36	7 31	7 47	8 34		9 55		..	12 31	12 41	13 16	..	15 01	» ..... Amial (ap.) ..... »	16 31	16 52	18 09		19 06		..	19 57	21 02	..	..	21 48		..	0 48
..	5 35	..	6 42	7 35	7 53	8 38		9 59		..	12 36	12 46	13 20	..	15 06	» ...Pereira do Campo (ap.)... »	16 36	16 57	18 14		19 11		..	20 02	21 06	..	..	21 52		..	0 53
..	5 38	.	6 46	7 38	7 57	8 41		10 02		..	12 40	12 49	13 23	..	15 10	» ..... Formoselha ..... »	16 40	17 00	18 19		19 15		..	20 07	21 09	..	..	21 56		..	0 57
..	5 41	..	6 50	7 40	8 01	8 44	9 29	10 05	10 09	..	12 44	12 52	13 26	..	15 14	C. / C. ..... Alfarelos ..... C. / P.	16 44	17 03	18 23	18 49	19 19	19 23	..	20 11	21 11	..	..	21 58	22 13	..	1 01
3 40	..	..	6 51	..	8 08	..	9 35	..	10 13	11 35	12 45		13 55	14 15	15 15	P. / P.	16 45	..	18 24	18 50	19 25	..	..	20 12	21 20	..	21 46	..	22 14	..	1 02
3 48	..	..	6 55	..	8 12	..	9 36	..	10 16	11 38	12 49		13 58	14 18	15 18	» ..... Montemor (ap.) ..... »	16 48	..	18 27	↓	19 29	..	..	20 16	↓	..	21 49	..	22 17	..	1 06
3 48	..	..	7 00	..	8 17	..	9 40	..	10 21	11 43	12 53		14 03	14 23	15 23	» ..... Marujal (ap.) ..... »	16 53	..	18 32		19 34	..	..	20 21		..	21 54	..	22 21	..	1 11
3 52	..	..	7 04	..	8 21	..	9 45	..	10 25	11 47	12 58		14 07	14 27	15 28	» ..... Verride ..... »	16 58	..	18 37		19 40	..	..	20 25		..	21 58	..	22 25	..	1 15
3 57	..	..	7 10	..	8 27	..	9 51	..	10 30	11 52	13 04		14 12	14 32	15 34	» ..... Reveles (ap.) ..... »	17 04	.	18 43		19 46	..	..	20 31		..	22 03	..	22 30	..	1 21
..	..	..	..	..	..	..	..	..	..	..	..		..	14 38	..	C. / C. ..... Amieira ..... C. / P.	..	..	..		..	..	..	..		..	22 10	..	..	..	..	..
..	..	6 33	..	..	..	..	..	..	..	..	..		..	..	..	P. / P.	..		..		..	..	20 22	..		21 46	..	..	..	0 16	..	
4 02	..	6 38	7 15	..	8 31	..	9 55	..	10 35	11 57	13 09		14 17	..	15 38	» ... Bifurcação de Lares (ap.) .. »	17 08	..	18 47		19 52	..	20 26	20 36		21 51	..	..	22 35	0 21	1 25	
4 05	..	6 41	7 20	..	8 35	..	9 59	..	10 38	12 00	13 13		14 21	..	15 42	» ..... Lares (ap.) ..... »	17 12	..	18 51		19 56	..	—	20 39		21 55	..	..	22 38	0 24	1 29	
4 09	..	6 46	7 25	..	8 40	..	10 03	..	10 42	12 04	13 18		14 26	..	15 47	» ..... Fontela ..... »	17 17	..	18 56		20 01	..	20 32	20 44		21 59	..	..	22 42	0 28	1 34	
4 12	..	6 49	7 28	..	8 43	..	10 06	..	10 45	12 07	13 21		14 28	..	15 50	» ..... Fontela-A (ap.) ..... »	17 20	..	18 59		20 04	..	—	20 47		22 02	..	..	22 45	0 31	1 37	
4 15	..	6 52	7 31	..	8 46	..	10 09	..	10 48	12 10	13 24		14 31	..	15 53	C. ..... FIGUEIRA DA FOZ ..... C.	17 23	..	19 02	19 12	20 07	..	20 37	20 50	21 42	22 05	..	..	22 48	0 34	1 40	

Não se efectua aos sábados, domingos e feriados oficiais

SINAIS CONVENCIONAIS:

(1) — Automotora. (a) — Só efectua paragem quando haja passageiros para embarcar ou desembarcar devendo, neste caso, ser previamente prevenido o revisor.

OBSERVAÇÕES

Todas estas circulações fazem serviço de 2.ª classe, excepto as indicadas com (1) que fazem, também, serviço de 1.ª classe e são de lotação limitada, não se obrigando a Empresa a fazer quaisquer desdobramentos quando haja falta de lugares.

TRANSPORTE DE BAGAGENS NAS AUTOMOTORAS

As bagagens despachadas e os volumes de mão, só podem ser transportados desde que haja espaço disponível no local que lhes está reservado. As bicicletas só serão transportadas quando desprovidas de motor ou, se tiverem motor, quando o seu depósito de combustível estiver completamente esvaziado e a automotora tenha espaço destinado a bagagens ficando, todavia, o seu seguimento condicionado à capacidade deste.

A restante bagagem terá seguimento por qualquer outra automotora que tenha espaço disponível ou pelo comboio que circule imediatamente antes ou depois da automotora.

Lisboa, 15 de Julho de 1980.

Anula e substitui o Cartaz M. H. 1153 de 15 de Maio de 1980.

Caminhos de Ferro Portugueses

SERVIÇO INTERNACIONAL

11

LISBOA PORTO - MADRID ‖ LISBOA PORTO - GALIZA

M. H. 1154

Horário em vigor desde 1 de Junho de 1980

LISBOA-PORTO-MADRID

Circulações Ascendentes		Estações e Apeadeiro	Circulações Descendentes	
331 ◆ Lisboa-Expresso (T. E. R.) 1.ª e 2.ª	333 ◆ Lusitânia-Expresso 1.ª e 2.ª — 1.ª — 2.ª		330 ◆ Lusitânia-Expresso 1.ª e 2.ª — 1.ª — 2.ª	332 ◆ Lisboa-Expresso (T. E. R.) 1.ª e 2.ª
H. M.	H. M.		H. M.	H. M.
7 30	20 20	P. LISBOA (Santa Apolónia) C.	9 35	19 05
8 35	21 28	C. Entroncamento P.	8 28	18 00
..	16 10	P.	13 00	..
..	16 20	P. Vila Nova de Gaia C.	12 51	..
..	16 43	P. Espinho C.	12 37	..
..	17 55	P. Aveiro C.	11 58	..
..	18 37	P. Pampilhosa C.	—	..
..	19 12	P. Coimbra-B C.	11 19	..
..	19 24	P. Alfarelos C.	11 04	..
..	20 40	C. Entroncamento P.	10 02	..
8 36	21 30	P. Entroncamento C.	8 26	17 57
9 04	21 59	C. Abrantes P.	7 56	17 31
9 05	22 01	P.	7 53	17 30
9 24	22 24	P. Ponte de Sor C.	7 31	17 10
10 08	23 05	P. Vale do Peso C.	6 53	16 33
10 28	23 51	P. Castelo de Vide C.	6 27	16 08
10 44	23 47	C. Marvão-Beirã P.	6 12	15 53
10 49	23 53	P. C.	6 02	15 36
11 05	0 10	C. P.	5 45	15 20
12 10 (H. E.)	1 56 (H. E.)	P. Valencia de Alcántara C.	6 22 (H. E.)	16 06 (H. E.)
..	9 03	C. Madrid (Atocha) P.	22 50	..
18 16	..	C. MADRID (Atocha ap.) P.	..	10 03
18 29	..	C. MADRID (Chamartin) P.	..	9 50

LISBOA-PORTO-GALIZA

Circulações Ascendentes		Estações e Apeadeiro	Circulações Descendentes	
21/5011 ◆ Semidirecto até Porto Directa desde Porto 1.ª e 2.ª (1)	25/5027 ◆ Directo até Porto Regional desde Porto 1.ª e 2.ª (1)		5012/24 ◆ Directa até Porto 1.ª e 2.ª Directo desde Porto 1.ª e 2.ª (2)	5018/20 ◆ Directa até Porto Semidirecto desde Porto 1.ª e 2.ª (2)
H. M.	H. M.		H. M.	H. M.
0 25	11 35	P. LISBOA (Santa Apolónia) C.	16 10	6 50
1 25	12 27	P. Santarém C.	15 16	5 40
1 46	12 49	C. Entroncamento P.	14 55	5 20
1 51	12 50	P. Fátima C.	14 58	5 10
2 15	—	P.	—	4 45
3 19	13 52	C. Alfarelos P.	13 50	3 40
3 25	13 54	P. C.	13 48	3 35
3 45	14 08	C. Coimbra-B P.	13 34	3 16
3 49	14 10	P. C.	13 32	3 06
4 03	14 21	C. Pampilhosa P.	13 21	2 52
4 28	14 22	P. C.	13 20	2 52
4 39	14a30	P. Curia (ap.) C.	13a12	2 21
5 22	14 52	P. Aveiro C.	12 60	1 41
6 11	15 32	P. Espinho C.	12 12	0 56
6 45	15 55	C. PORTO (Campanhã) P.	11 50	0 25
8 06	17 30	P. PORTO (São Bento) C.	11 28	23 52
8 11	17 36	P. PORTO (Campanhã) C.	11 31	23 42
9 43	19 56	C. Viana do Castelo P.	9 58	22 15
9 45	19 57	P. C.	9 57	22 07
10 38	20 55	C. P.	9 02	21 13
12 00 (H. E.)	22 02 (H. E.)	P. Valença C.	9 45 (H. E.)	21 40 (H. E.)
12 11	22 12	C. P.	9 35	21 30
12 31	22 30	P. Tuy C.	9 16	21 15
12 35	22 34	C. P.	9 12	21 11
12 41	22 40	P. Guillarey C.	9 07	21 08
13 17	23 11	P. Redondela de Galicia P.	8 48	20 48
13 30	23 30	C. VIGO P.	8 30	20 30

SINAIS CONVENCIONAIS:

◆ — Ver condições de utilização. — Automotora. — Carruagem-Camas. — Carruagem-beliches.
— Restaurante. — Cantina. — Estação fronteiriça. | — Suplementos diversos. 1.ª e 2.ª — Designação de classes.
(H. E.) — A hora espanhola está adiantada de 60 minutos em relação à hora portuguesa.
(a) — Só efectua paragem desde 15 de Maio até 15 de Outubro.

(1) — As paragens em estações não mencionadas neste Cartaz, constam dos Cartazes - 1 e 21.
(2) — As paragens em estações não mencionadas neste Cartaz, constam dos Cartazes - 1-A e 21-A.

CONDIÇÕES DE UTILIZAÇÃO

Comboio n.º 331 — Lisboa-Expresso (T. E. R.)

A composição deste comboio automotor é constituída por lugares simples de 1.ª e 2.ª classes.

Tem serviço de bar e de refeições servidas nos próprios lugares.

A lotação deste comboio é limitada ao número de lugares oferecidos.

Este comboio destina-se, em princípio, ao transporte de passageiros de serviço internacional, com prioridade aos destinados a Madrid (Chamartin) ou além.

A venda de bilhetes e a marcação de lugares fazem-se nas seguintes condições:

Passageiros de serviço internacional

Em Lisboa (Rossio) — Apenas nos dias úteis: Entre o 30.º dia anterior ao do início da viagem e a véspera, das 9-00 horas às 13-00 horas e das 14-00 horas às 18-00 horas.

Em Lisboa (Santa Apolónia) — Desde as 9-00 horas do 30.º dia anterior ao do início da viagem até 15 minutos antes da partida.

Os serviços aduaneiros e de polícia de fronteira são feitos em trânsito.

Passageiros de serviço nacional

Quando haja lugares de 1.ª ou 2.ª classes disponíveis, tanto à partida da estação de Lisboa (Santa Apolónia) como das estações intermédias de paragem, são admitidos passageiros de serviço nacional destinados a Abrantes e além, sem prejuízo do direito de marcação e ocupação de lugar do passageiro internacional.

A venda de bilhetes para a ocupação de lugares de 1.ª ou de 2.ª classes e respectiva marcação começam:

Em Lisboa (Rossio) — Desde as 18-00 horas até às 20-00 horas da véspera do dia da partida.

Em Lisboa (Santa Apolónia) — Desde as 20-00 horas da véspera do início da viagem.

Bagagens de serviço internacional

A bagagem registada dos passageiros de serviço internacional procedentes de Lisboa (Santa Apolónia) deverá ser entregue até 30 minutos antes da partida, na Delegação da Alfândega da estação de Lisboa (Santa Apolónia), onde é feito o desembaraço alfandegário e seu despacho no caminho de ferro.

Só são registadas bagagens para o percurso de Lisboa (Santa Apolónia) a Madrid (Chamartin).

Comboio n.º 333 — Lusitânia-Expresso

Conduz carruagens-camas, carruagem-beliches e carruagens de lugares simples de 1.ª e 2.ª classes, procedentes de Lisboa (Santa Apolónia) a Madrid (Atocha).

Serviço de Bar.

A lotação deste comboio é limitada ao número de lugares oferecidos.

Este comboio destina-se, em princípio, ao transporte de passageiros de serviço internacional.

A venda de bilhetes e a marcação de lugares fazem-se nas seguintes condições:

Passageiros de serviço internacional

— Lugares simples de 1.ª e 2.ª classes, camas e de beliches — A venda de beliches, suplementos de beliches, suplementos-camas e a marcação dos respectivos lugares fazem-se:

Em Lisboa (Rossio) — Apenas nos dias úteis: Entre o 30.º dia anterior ao do início da viagem e a véspera, das 9-00 horas às 13-00 horas e das 14-00 horas às 18-00 horas, e das 9-00 horas às 13-00 horas do próprio dia da partida.

Em Lisboa (Santa Apolónia) — Desde as 9-00 horas do 30.º dia anterior ao do início da viagem até 15 minutos antes da partida;

Em Porto (São Bento) — Apenas nos dias úteis: Desde as 9-00 horas do 30.º dia anterior ao do início da viagem até às 17-00 horas do dia da partida;

Em Porto (Campanhã) — Desde as 9-00 horas do 30.º dia anterior ao do início da viagem até às 18-00 horas do dia da partida.

Os passageiros que, em estações intermédias de paragem situadas além de Entroncamento, onde haja venda de bilhetes de serviço internacional, desejem tomar lugares de cama neste comboio, pagam o seu transporte desde a estação de Entroncamento.

Os serviços aduaneiros e de polícia de fronteira são feitos em trânsito.

Passageiros de serviço nacional

Quando haja lugares simples de 1.ª ou 2.ª classes disponíveis, tanto à partida da estação de Lisboa (Santa Apolónia) como das estações intermédias de paragem, são admitidos passageiros de serviço nacional, sem prejuízo do direito de marcação e ocupação de lugar do passageiro internacional.

A venda de bilhetes para ocupação de lugares simples de 1.ª e 2.ª classes e respectiva marcação começam:

Em Lisboa (Santa Apolónia) — Desde as 18-30 horas do dia da partida.

Bagagens de serviço internacional

A bagagem registada dos passageiros de serviço internacional procedentes de Lisboa (Santa Apolónia), deverá ser entregue na delegação da Alfândega da estação de Lisboa (Santa Apolónia) até às 15-00 horas do dia da partida, onde é feito o desembaraço alfandegário e seu despacho no caminho de ferro.

A bagagem dos passageiros que embarquem nas estações intermédias será desembaraçada pela Alfândega no furgão do comboio.

Comboio n.º 330 — Lusitânia-Expresso

Conduz carruagens-camas, carruagem-beliches e carruagens de lugares simples de 1.ª e 2.ª classes, procedentes de Madrid (Atocha) a Lisboa (Santa Apolónia).

Serviço de Bar.

A lotação deste comboio é limitada ao número de lugares oferecidos.

Quando haja lugares disponíveis podem tomar este comboio nas estações intermédias de paragem, passageiros de serviço nacional.

A bagagem registada dos passageiros de serviço internacional a desembarcar nas estações intermédias será desembaraçada pela Alfândega no furgão do comboio.

Comboio n.º 332 — Lisboa-Expresso (T. E. R.)

A composição deste comboio automotor é constituída por lugares simples de 1.ª e 2.ª classes.

Tem serviço de bar e de refeições servidas nos próprios lugares.

A lotação deste comboio é limitada ao número de lugares oferecidos.

Este comboio destina-se, em princípio, ao transporte de passageiros de serviço internacional. Todavia, quando haja lugares disponíveis, podem tomar este comboio, nas estações intermédias de paragem, passageiros de serviço nacional.

Só é aceite bagagem registada dos passageiros de serviço internacional com destino a Lisboa (Santa Apolónia).

Comboio n.º 21/automotora n.º 5011

A venda de bilhetes de 1.ª e 2.ª classes de serviço internacional faz-se:

Em Lisboa (Rossio) — Apenas nos dias úteis: Entre o 30.º dia anterior ao do início da viagem e a véspera, das 9-00 horas às 13-00 horas e das 14-00 horas às 18-00 horas.

Em Lisboa (Santa Apolónia) — Desde as 9-00 horas do 30.º dia anterior ao do início da viagem até 15 minutos antes da partida do comboio n.º 11;

Em Porto (São Bento) — Desde as 9-00 horas do 30.º dia anterior ao do início da viagem até 15 minutos antes da partida da automotora n.º 5011;

Em Porto (Campanhã) — Desde as 9-00 horas do 30.º dia anterior ao do início da viagem até às 7-00 horas do dia da partida.

A lotação da automotora n.º 5011 é limitada ao número de lugares oferecidos.

A marcação de lugares é facultativa, mas apenas pode ser obtida pelos passageiros embarcados em Porto (São Bento).

Comboio n.º 25/automotora n.º 5027

A automotora n.º 5027 faz serviço de 1.ª e 2.ª classes.

A lotação desta automotora é limitada ao número de lugares oferecidos.

A marcação de lugares é facultativa, mas apenas pode ser obtida pelos passageiros embarcados em Porto (São Bento).

A venda de bilhetes para os passageiros de serviço internacional faz-se:

Em Lisboa (Rossio) — Apenas nos dias úteis: Entre o 30.º dia anterior ao do início da viagem e a véspera, das 9-00 horas às 13-00 horas e das 14-00 horas às 18-00 horas.

Em Lisboa (Santa Apolónia) — Desde as 9-00 horas do 30.º dia anterior ao do início da viagem até 15 minutos antes da partida do comboio n.º 25;

Em Porto (São Bento) — Desde as 9-00 horas do 30.º dia anterior ao do início da viagem até 15 minutos antes da partida da automotora n.º 5027;

Em Porto (Campanhã) — Desde as 9-00 horas do 30.º dia anterior ao do início da viagem até às 16-30 horas do dia da partida.

Automotora n.º 5012/comboio n.º 24

A automotora n.º 5012, faz serviço de 1.ª e 2.ª classes.

A lotação desta automotora é limitada ao número de lugares oferecidos.

Automotora n.º 5018/comboio n.º 20

A lotação da automotora n.º 5018 é limitada ao número de lugares oferecidos.

Nas estações de Lisboa (Rossio) e de Porto (São Bento) pode obter-se a marcação de lugares em determinados comboios estrangeiros

Lisboa, 15 de Maio de 1980.

Anula e substitui o Cartaz M. H. 1118 de 15 de Junho de 1979.

Caminhos de Ferro Portugueses

SERVIÇO INTERNACIONAL

11-A

LISBOA PORTO — PARIS

Horário em vigor desde 1 de Junho de 1980

M. H. 1155

Circulações Ascendentes

314/315 ◆ Internacional 2.ª — 1-2.ª	311 ◆ «Sud-Express» 1.ª e 2.ª — 1-2.ª	Estações	
H. M.	H. M.		
..	16 00	P.	LISBOA (Santa Apolónia)
..	17 05	C. P.	Entroncamento
..	17 07	P.	Fátima
..	17 24	P.	Pombal
..	17 51	C.	Coimbra-B
..	18 20	P.	Pampilhosa
..	18 21	C.	
..	18 31		
16 45	..	P.	Porto (Campanhã)
16 54	..	P.	Vila Nova de Gaia
17 07	..	P.	Espinho
17 19	..	P.	Ovar
17 30	..	P.	Estarreja
17 42	..	P.	Aveiro
18 06	..	C.	Pampilhosa
18 15	18 40	P.	Pampilhosa
18 37		P.	Mortágua
18 49		P.	Santa Comba Dão
19 24		P.	Nelas
19 37	20 09	P.	Mangualde
19 55		P.	Gouveia
20 16		P.	Celorico da Beira
20 31		P.	Vila Franca das Naves
20 59	21 35	P.	Guarda
21 13	—	P.	Cerdeira
21 35	22 12	C. P.	VILAR FORMOSO
21 57	22 27	C.	*Fuentes de Oñoro*
22 00	22 30	P.	
0 35 (H. E.)	0 05 (H. E.)	C.	*Medina del Campo*
4 11	3 31	P.	
4 31	3 50	C.	*Irun*
10 30	10 00	P.	
10 45	10 15	C.	*Hendaye*
10 50	10 20	P.	
11 40 (H. F.)		C.	*PARIS-Austerlitz*
19 10			

Circulações Descendentes

312 ◆ «Sud-Express» 1.ª e 2.ª — 1-2.ª	316/317 ◆ Internacional 2.ª — 1-2.ª
H. M.	H. M.
9 25	..
8 20	..
8 16	..
8 00	..
7 52	..
7 04	..
7 02	..
6 52	..
.	8 30
..	8 22
..	8 09
..	7 57
..	7 47
..	7 34
..	7 10
6 36	7 00
	6 38
	6 27
	6 02
5 21	5 49
	5 32
	5 09
	4 56
4 10	4 35
—	4 19
3 35	4 00
3 50 (H. E.)	4 27 (H. E.)
3 45	4 22
3 29	4 09
23 40	0 16
23 19	23 56
17 40	17 55
16 06 (H. F.)	*16 50* (H. F.)
16 00	*16 45*
16 53	
8 59	

SINAIS CONVENCIONAIS: ◆ — Ver condições de utilização. ▬ — Estação fronteiriça. 🛏 — Carruagem-Camas. ⋮ — Suplementos diversos. — Carruagem-beliches. ✕ — Restaurante. 🍷 — Cantina. 1.ª e 2.ª — Designação de classes. (H. E.) e (H. F.) — A hora espanhola e francesa está adiantada de 60 minutos em relação à hora portuguesa.

Condições de utilização

Comboio n.º 314/315 Rápido (Internacional)

Carruagens de 2.ª classe de Porto (Campanhã) a Hendaye, com ligação a Paris.

Carruagens-beliches de 2.ª classe de Porto (Campanhã) a Paris.

Tem serviço de minibar no percurso português.

As carruagens de 2.ª classe e as de beliches são destinadas exclusivamente a passageiros de serviço internacional.

Os passageiros procedentes das estações situadas entre a de Pampilhosa ou a de Fratel e a fronteira de Fuentes de Oñoro que desejem tomar lugar de cama ou de beliche nesta composição, ficam sujeitos ao mínimo de cobrança de 210 km, pela tabela de comboios rápidos.

A lotação deste comboio é limitada ao número de lugares oferecidos e a sua utilização está sujeita ao mínimo de cobrança de 50 quilómetros no percurso português.

Comboio n.º 311 Rápido «Sud-Express» (Internacional)

Carruagens-camas e carruagens de 1.ª e 2.ª classe de Lisboa (Santa Apolónia) a Hendaye com ligação a Paris.

Carruagens-beliches de 2.ª classe de Lisboa (Santa Apolónia) a Paris. Estas carruagens, bem como as de 2.ª classe, destinam-se exclusivamente a passageiros de serviço internacional.

Carruagem-restaurante de Lisboa (Santa Apolónia) a Hendaye.

Os passageiros procedentes das estações situadas entre a de Pampilhosa ou a de Fratel e a fronteira de Fuentes de Oñoro que desejem tomar lugar de cama ou de beliche nesta composição, ficam sujeitos ao mínimo de cobrança de 210 km, pela tabela de comboios rápidos.

A lotação deste comboio é limitada ao número de lugares oferecidos e a sua utilização está sujeita ao mínimo de cobrança de 50 quilómetros no percurso português.

Quando haja lugares simples de 1.ª classe disponíveis, tanto a partida de Lisboa (Santa Apolónia) como das estações intermédias de paragem, são admitidos passageiros de serviço nacional, sem prejuízo do direito de marcação e ocupação de lugar do passageiro internacional.

Condições gerais

Passageiros de serviço internacional

A venda de bilhetes, suplementos cama, suplementos-beliche e a marcação dos respectivos lugares efectuam-se:

Em Lisboa (Rossio) — Apenas nos dias úteis: entre o 30.º dia anterior ao do início da viagem e a véspera, das 9-00 horas às 13-00 horas e das 14-00 horas às 18-00 horas e das 9-00 horas às 13-00 horas do próprio dia da partida.

Em Lisboa (Santa Apolónia) — Desde as 9-00 horas do 30.º dia anterior ao do início da viagem, até 15 minutos antes da partida.

Em Porto (S. Bento) — Nos dias úteis: desde as 9-00 horas do 30.º dia anterior ao do início da viagem, até às 15-00 horas do próprio dia da partida.

Em Porto (Campanhã) — Desde as 9-00 horas do 30.º dia anterior ao do início da viagem, até às 15-00 horas do próprio dia da partida.

Passageiros de serviço nacional

A venda de bilhetes para os lugares de 1.ª classe disponíveis e a respectiva marcação efectuam-se:

Em Lisboa (Rossio) — Dias úteis: Desde as 9-00 horas às 13-00 horas do próprio dia da partida.

Em Lisboa (Santa Apolónia) — Desde as 9-00 horas do próprio dia da partida.

Em Porto (S. Bento) — Dias úteis: Desde as 9-00 horas às 13-00 horas do próprio dia da partida.

Em Porto (Campanhã) — Desde as 9-00 horas do próprio dia da partida.

Bagagens de serviço internacional

A bagagem registada dos passageiros de serviço internacional de Lisboa (Santa Apolónia) deverá ser entregue na delegação desta estação até uma hora antes da partida do comboio, onde é feito o desembaraço alfandegário.

A bagagem dos passageiros, que embarquem noutras estações (habilitados a proceder ao despacho de bagagens), será desembaraçada pela Alfândega no furgão do comboio, na estação de Vilar Formoso.

Ao efectuarem o despacho das bagagens os passageiros devem declarar que seguem no mesmo comboio.

Disposições comuns

A lotação destes comboios é limitada ao número de lugares oferecidos.

A utilização destes comboios está sujeita à marcação de lugar obrigatória acrescendo, quanto aos lugares de cama ou de beliche, os suplementos tarifariamente fixados.

Comboio n.º 312 Rápido «Sud-Express» (Internacional)

Carruagens-camas e carruagens de 1.ª e 2.ª classe de Irún a Lisboa (Santa Apolónia), com ligação de Paris.

Carruagens-beliches de 2.ª classe de Paris a Lisboa (Santa Apolónia). Estas carruagens, bem como as de 2.ª classe, destinam-se exclusivamente a passageiros de serviço internacional.

Carruagem-restaurante de Irún a Lisboa (Santa Apolónia).

A lotação deste comboio é limitada ao número de lugares oferecidos e a sua utilização está sujeita ao mínimo de cobrança de 50 quilómetros no percurso português, acrescendo, quanto aos lugares de cama e de beliche, os suplementos tarifariamente fixados.

Quando haja lugares simples de 1.ª classe disponíveis, podem ocupar estes lugares, nas estações intermédias de paragem, passageiros de serviço nacional.

Comboio n.º 316/317 Rápido (Internacional)

Carruagens de 2.ª classe de Irún a Porto (Campanhã), com ligação de Paris.

Carruagens-beliches de 2.ª classe de Paris a Porto (Campanhã), destinadas exclusivamente a passageiros de serviço internacional.

Tem serviço de minibar no percurso português.

A lotação deste comboio é limitada ao número de lugares oferecidos e a sua utilização está sujeita ao mínimo de cobrança de 50 quilómetros no percurso português, acrescendo, quanto aos lugares de beliches, o suplemento tarifariamente fixado.

Quando haja lugares simples de 2.ª classe disponíveis, podem ocupar estes lugares, nas estações intermédias de paragem, passageiros de serviço nacional.

Disposições comuns

A bagagem registada, dos passageiros de serviço internacional a desembarcar nas estações intermédias, será desembaraçada pela Alfândega no furgão do comboio na estação de Vilar Formoso.

Nas estações de Lisboa (Rossio) e de Porto (São Bento) pode obter-se a marcação de lugares nos principais comboios

Lisboa, 15 de Maio de 1980.

Anula e substitui o Cartaz M. H. 1134 de 17 de Setembro de 1979.

Caminhos de Ferro Portugueses

TRANVIAS

12

PORTO – AVEIRO

Horário em vigor desde 21 de Julho de 1980

M. H. 1168

Circulações Descendentes

342	346	702	704	348	706	350	352	708	354	710	Estações e Apeadeiros	356	712	358	714	360	716	362	718	720	722	724	700
H. M.	H. M.	H. M.	H. M.	H. M.	H. M.	H. M.	H. M.	H. M.	H. M.	H. M.		H. M.	H. M.	H. M.	H. M.	H. M.	H. M.	H. M.	H. M.	H. M.	H. M.	H. M.	H. M.
..	5 40	5 55	6 38	6 57	7 39	8 36	9 59	12 08	12 35	13 30	P. 🍷 .. PORTO (São Bento) .. 🍷 P.	14 40	15 30	16 00	17 00	17 25	18 04	18 47	19 20	19 43	20 43	21 35	0 30
..	5 48	6 07	6 45	7 05	7 45	8 43	10 06	12 16	12 42	13 37	» 🍷 ✕ PORTO (Campanhã) ✕ 🍷 »	14 47	15 39	16 10	17 08	17 32	18 11	18 55	19 28	19 50	20 50	21 42	0 40
..	5 54	6 18	6 51	7 11	7 51	8 49	10 12	12 22	12 48	13 43	» .. .. . General Torres (ap.) . .. .. »	14 53	15 44	16 16	17 14	17 38	18 17	19 01	19 34	19 56	20 56	21 48	0 46
3 25	5 57	6 18	6 54	7 26	7 54	8 52	10 18	12 25	12 51	13 46	» 🍷 .. Vila Nova de Gaia .. 🍷 »	14 56	15 47	16 20	17 17	17 41	18 20	19 03	19 37	19 59	20 59	21 51	0 49
↓	5 59	6 18	6 56	7 28	7 56	8 54	10 20	12 27	12 54	13 49	» .. .. .. Coimbrões (ap.) .. .. .. »	14 58	15 50	16 23	17 20	17 43	18 22	19 06	19 40	20 01	21 02	21 58	0 51
5 29	6 04	6 23	7 01	7 33	8 01	9 00	10 26	12 33	13 00	13 54	» .. .. .. Madalena (ap.) .. .. .. »	15 01	15 52	16 25	17 23	17 46	18 25	19 08	19 43	20 04	21 04	21 56	0 54
↓	6 07	6 26	7 04	7 36	8 04	9 03	10 29	12 36	13 03	13 57	» .. .. .. Valadares .. .. .. »	15 04	15 55	16 28	17 26	17 49	18 28	19 11	19 46	20 07	21 07	21 59	0 56
	6 10	6 29	7 06	7 39	8 07	9 05	10 32	12 38	13 05	14 00	» .. .. .. Francelos (ap.) .. .. .. »	15 07	15 58	16 31	17 30	17 52	18 31	19 14	19 49	20 10	21 10	22 02	0 59
	6 13	6 32	7 09	7 42	8 10	9 08	10 35	12 41	13 08	14 03	» .. .. .. Miramar (ap.) .. .. .. »	15 09	16 01	16 34	17 32	17 54	18 33	19 16	19 52	20 12	21 13	22 04	1 02
5 55	6 15	6 34	7 12	7 44	8 13	9 11	10 38	12 44	13 11	14 06	» .. .. .. Aguda (ap.) .. .. .. »	15 12	16 04	16 37	17 35	17 57	18 36	19 19	19 55	20 15	21 16	22 07	1 05
3 38	6 18	6 37	7 15	7 47	8 16	9 14	10 41	12 47	13 14	14 09	» .. .. .. Granja .. .. .. »	15 15	16 07	16 39	17 38	18 00	18 39	19 22	19 58	20 18	21 18	22 10	1 07
3 39	6 19	6 38	7 16	7 48	8 17	9 15	10 42	..	13 15	14 10	C. P. .. .. Espinho . .. . C. P.	15 18	16 10	16 42	17 41	18 03	18 42	19 25	20 01	20 21	21 21	22 13	1 10
↓	6 22	6 41	7 19	7 51	8 20	9 18	10 46	..	13 18	14 14	» .. .. .. Silvalde (ap.) .. .. .. »	15 19	16 11	16 43	17 42	18 04	18 44	19 25	20 02	20 22	21 22	22 19	1 11
3 48	6 25	6 44	7 21	7 54	8 22	9 21	10 49	..	13 21	14 16	» .. .. .. Paramos (ap.) .. .. .. »	15 22	16 14	16 46	17 45	18 07	18 47	19 28	20 05	20 25	21 25	22 22	1 14
↓	6 27	6 47	7 24	7 56	8 25	9 24	10 52	..	13 24	14 19	» .. .. .. Esmoriz .. .. .. »	15 25	16 16	16 49	17 48	18 10	18 49	19 30	20 08	20 28	21 28	22 25	1 17
	6 30	6 50	7 27	7 59	8 28	9 27	10 55	..	13 27	14 22	» .. .. .. Cortegaça (ap.) .. .. .. »	15 28	16 19	16 51	17 51	18 13	18 52	19 33	20 11	20 31	21 31	22 28	1 19
	6 33	6 52	7 30	8 02	8 31	9 29	10 58	..	13 29	14 25	» .. .. . Carvalheira-Maceda (ap.) .. .. »	15 31	16 22	16 54	17 54	18 16	18 55	19 35	20 14	20 34	21 34	22 31	1 22
3 50	6 38	6 57	7 35	8 07	8 36	9 34	11 03	..	13 34	14 30	C. P. .. .. Ovar .. .. .. C. P.	15 34	16 25	16 57	17 57	18 19	18 58	19 38	20 16	20 37	21 37	22 34	1 25
3 51	6 39	6 58	7 44	8 08	8 44	9 35	11 04	..	13 35	14 31	C. P.	15 39	16 30	17 02	18 02	18 24	19 03	19 43	20 21	20 49	21 49	22 39	1 30
—	6 43	7 02	7 48	8 12	8 48	9 39	11 08	..	13 39	14 35	» .. .. .. Válega (ap.) .. .. .. »	15 40	..	17 04	..	18 25	19 04	19 51	20 22	20 50	21 50	22 41	..
3 57	6 46	7 06	7 51	8 15	8 52	9 43	11 12	..	13 43	14 39	» .. .. .. Avanca .. .. »	15 44	..	17 08	..	18 29	19 07	19 55	20 26	20 54	21 54	22 45	..
—	6 50	7 10	—	8 18	—	—	—	..	—	14 42	» .. .. .. Samouqueiro (ap.) .. .. .. »	15 48	..	17 12	..	18 33	19 11	19 58	20 30	20 58	21 58	22 49	..
4 03	6 54	7 14	7 57	8 22	8 58	9 48	11 18	..	13 49	14 46	» .. .. .. Estarreja .. .. »	—	..	17 15	..	18 36	—	—	—	—	—	22 53	..
↓	6 57	7 17	8 00	8 25	9 01	9 51	11 21	..	13 52	14 49	» .. .. .. Salreu (ap.) .. .. .. »	15 54	..	17 19	..	18 40	19 17	20 04	20 36	21 04	22 04	22 57	..
	7 00	7 20	8 03	8 28	9 04	9 54	11 25	..	13 55	14 52	» .. .. .. Canelas (ap.) .. .. .. »	15 57	..	17 23	..	18 44	19 20	20 07	20 39	21 07	22 07	23 00	..
4 10	7 05	7 25	8 08	8 33	9 09	9 59	11 30	..	14 00	14 57	» .. .. .. Cacia (ap.) .. .. .. »	16 00	..	17 26	..	18 47	19 22	20 10	20 42	21 10	22 10	23 03	..
4 14	7 09	7 30	8 13	8 37	9 14	10 04	11 35	..	14 05	15 02	C. 🍷 .. .. . AVEIRO . .. .. 🍷 C.	16 05	..	17 31	..	18 53	19 27	20 15	20 47	21 15	22 15	23 08	..
												16 09	..	17 36	..	18 57	19 32	20 20	20 52	21 20	22 20	23 13	..

Circulações Ascendentes

703	705	707	341	709	343	711	345	713	347	Estações e Apeadeiros	715	349	351	353	717	719	721	355	723	357	359	725	361	701
H. M.	H. M.	H. M.	H. M.	H. M.	H. M.	H. M.	H. M.	H. M.	H. M.		H. M.	H. M.	H. M.	H. M.	H. M.	H. M.	H. M.	H. M.	H. M.	H. M.	H. M.	H. M.	H. M.	H. M.
..	6 03	..	6 49	7 41	7 53	8 43	9 48	10 12	11 27	P. 🍷 .. .. . AVEIRO . .. .. 🍷 P.	..	12 54	15 16	16 08	..	..	18 07	18 48	19 56	20 30	21 20	22 20	23 37	0 38
..	6 08	..	6 54	7 46	7 58	8 48	9 55	10 17	11 32	» .. .. .. .Cacia (ap.). .. .. .. »	..	12 59	15 21	16 13	..	..	18 12	18 53	20 01	20 35	21 25	22 25	23 42	0 35
..	6 13	..	6 59	7 51	8 03	8 53	9 58	10 22	11 37	» .. .. .. Canelas (ap.) .. .. .. »	..	13 04	15 26	16 18	..	..	18 15	18 58	20 06	20 41	21 30	22 30	23 47	0 40
..	6 16	..	7 02	7 53	8 06	8 56	10 01	10 24	11 40	» .. .. .. Salreu (ap.) .. .. .. »	..	13 07	15 29	16 21	..	..	18 19	19 01	20 08	20 44	21 33	22 33	23 50	0 43
..	6 19	..	7 05	7 57	8 10	9 00	10 05	10 27	11 43	» .. .. Estarreja . .. . »	..	13 10	15 32	16 24	..	..	18 22	19 04	20 12	20 48	21 37	22 36	23 53	0 46
..	—	..	7 09	—	8 13	—	—	—	—	» .. .. .. .Samouqueiro (ap.) .. .. .. »	..	—	15 36	16 28	..	..	18 25	19 07	—	—	—	22 39	23 57	0 49
..	6 25	..	7 13	8 02	8 17	9 05	10 10	10 32	11 48	» .. .. Avanca .. .. »	..	13 15	15 39	16 32	..	..	18 29	19 11	20 17	20 58	21 42	22 43	0 00	0 53
..	6 28	..	7 16	8 06	8 21	9 08	10 14	10 36	11 51	» .. .. .. Válega (ap.) .. .. .. »	..	13 19	15 43	16 35	..	..	18 32	19 14	20 20	20 57	21 46	22 47	0 04	0 56
..	6 32	..	7 20	8 09	8 24	9 12	10 17	10 39	11 54	C. P. .. .. Ovar .. .. .. C. P.	..	13 22	15 46	16 39	..	..	18 36	19 18	20 24	21 00	21 49	22 50	0 07	1 00
5 40	6 34	7 10	7 21	8 10	8 25	9 13	10 18	10 40	11 55	P.	..	13 23	15 47	16 40	17 02	18 15	18 36	19 19	20 24	21 01	21 50	22 51	0 08	..
5 45	6 39	7 15	7 26	8 16	8 31	9 18	10 24	10 45	12 00	» .. .. .. Carvalheira-Maceda (ap.) .. .. »	..	13 29	15 53	16 45	17 07	18 20	18 42	19 24	20 30	21 07	21 56	22 57	0 13	.
5 48	6 42	7 18	7 29	8 18	8 34	9 21	10 27	10 48	12 02	» .. .. .. Cortegaça (ap.) .. .. .. »	..	13 31	15 55	16 48	17 10	18 23	18 44	19 27	20 32	21 09	21 58	22 59	0 16	..
5 51	6 45	7 21	7 32	8 21	8 38	9 24	10 31	10 51	12 05	» .. .. .. .Esmoriz .. .. .. »	..	13 42	15 59	16 51	17 13	18 26	18 48	19 30	20 35	21 13	22 01	23 03	0 19	..
5 53	6 48	7 24	7 35	8 24	8 41	9 27	10 34	10 53	12 08	» .. .. .. Paramos (ap.) .. .. .. »	..	13 44	16 01	16 54	17 16	18 29	18 50	19 33	20 38	21 15	22 04	23 05	0 21	..
5 56	6 50	7 26	7 37	8 26	8 44	9 29	10 36	10 56	12 10	» .. .. .. Silvalde (ap.) .. .. .. »	..	13a47	16 04	16 56	17 18	18 31	18 53	19 36	20 40	21 18	22 06	23 08	0 24	..
5 59	6 54	7 30	7 41	8 29	8 48	9 32	10 39	10 58	12 12	C. P. .. .. Espinho . .. . C. P.	..	13 49	16 08	16 59	17 21	18 34	18 55	19 38	20 42	21 20	22 09	23 10	0 26	..
6 05	6 58	7 34	7 45	8 33	8 52	9 36	10 45	11 03	12 16	» .. .. Granja .. .. »	13 00	13 50	16 08	17 00	17 21	18 35	18 56	19 39	20 43	21 22	22 10	23 11	0 27	..
6 05	7 01	7 36	7 47	8 35	8 54	9 39	10 48	11 05	12 19	» .. .. .. Aguda (ap.) .. .. .. »	13 04	13 54	16 12	17 03	17 25	18 39	19 00	19 43	20 46	21 26	22 15	23 22	0 31	..
6 08	7 04	7 39	7 50	8 38	8 57	9 42	10 51	11 08	12 22	» .. .. .. Miramar (ap.) .. .. .. »	13 06	13 56	16 15	17 06	17 27	18 41	19 03	19 45	20 49	21 29	22 16	23 24	0 33	..
6 11	7 07	7 42	7 53	8 41	9 00	9 44	10 54	11 11	12 24	» .. .. .. Francelos (ap.) .. .. .. »	13 09	13 59	16 18	17 09	17 30	18 44	19 06	19 48	20 51	21 32	22 19	23 27	0 36	..
6 14	7 12	7 45	7 56	8 44	9 03	9 48	10 57	11 21	12 27	» .. .. Valadares . .. . »	13 12	14 02	16 21	17 11	17 33	18 47	19 08	19 51	20 54	21 35	22 21	23 29	0 39	..
6 16	7 15	7 48	7 59	8 47	9 05	9 50	11 00	11 24	12 29	» .. .. .. Madalena (ap.) .. .. .. »	13 16	14 05	16 25	17 15	17 36	18 50	19 12	19 54	20 57	21 39	22 24	23 32	0 42	..
6 19	7 18	7 50	8 01	8 49	9 08	9 53	11 02	11 26	12 32	» .. .. .. Coimbrões (ap.) .. .. .. »	13 21	14 10	16 30	17 20	17 41	18 56	19 17	19 59	21 02	21 45	22 29	23 37	0 47	..
6 22	7 22	7 53	8 05	8 52	9 12	9 56	11 07	11 30	12 35	» 🍷 .. Vila Nova de Gaia .. 🍷 »	13 24	14 13	16 34	17 23	17 44	19 03	19 21	20 03	21 05	21 50	22 32	23 40	0 49	..
6 24	7 24	7 56	8 08	8 54	9 15	9 58	11 09	—	12 37	» .. .. . General Torres (ap.) . .. .. »	13 27	14 15	16 36	17 25	17 46	19 05	19 23	20 06	21 07	21 52	22 35	23 42	Chegada	..
6 29	7 29	8 01	8 13	8 59	9 20	10 03	11 14	11 36	12 42	C. 🍷 ✕ PORTO (Campanhã) ✕ 🍷 C.	13 32	14 20	16 41	17 30	17 51	19 10	19 28	20 11	21 12	21 57	22 40	23 47	..	..
6 37	7 38	..	8 24	9 07	9 28	10 13	11 22	11 44	12 50	C. 🍷 .. PORTO (São Bento) .. 🍷 C.	13 40	14 29	16 50	17 40	18 00	19 18	19 36	20 20	21 20	22 05	22 48	23 57	..	..

Não se efectua aos domingos e feriados oficiais

Não se efectua nos domingos e feriados oficiais durante os meses de Novembro a Maio

Não se efectua aos domingos e feriados oficiais durante os meses de Novembro a Maio

Sinais convencionais: ✕ — Restaurante. 🍷 — Cantina.

(a) — Às segundas-feiras não efectua paragem em Silvalde.

Observações

Todas estas circulações fazem serviço de 1.ª e 2.ª classes e são de lotação limitada, não se obrigando a Empresa a fazer quaisquer desdobramentos quando haja falta de lugares.

Lisboa, 15 de Julho de 1980.

Anula e substitui o Cartaz M. H. 1156 de 15 de Maio de 1980.

Caminhos de Ferro Portugueses

TRANVIAS

13

LISBOA—AZAMBUJA

Horário dos comboios ascendentes em vigor desde 21 de Julho de 1980

M. H. 1160

2805	123	125	2807	2809	127	2811	2813	2815	129	2901	2817	131	2903	Estações e Apeadeiros	2819	2905	133	2907	2821	2909	2911	2823	2913	135	2825	2915	137	2917
H. M.	H. M.	H. M.	H. M.	H. M.	H. M.	H. M.	H. M.	H. M.	H. M.	H. M.	H. M.	H. M.	H. M.		H. M.	H. M.	H. M.	H. M.	H. M.	H. M.	H. M.	H. M.	H. M.	H. M.	H. M.	H. M.	H. M.	H. M.
..	..	..	..	..	..	..	..	..	..	..	..	..	..	P. LISBOA (Rossio) P.	-	.	..	..	..	11 44	,	.	..	..	..	..	..	..
..	..	5 55	..	6 20	..	6 39	..	7 39	..	8 23	8 43	..	9 53	» Campolide »	..	10 12	..	11 25	..	11 50	12 22	..	13 08	..	..	13 42	..	15 08
..	..	5 57	..	6 22	..	6 41	..	7 41	..	8 25	8 45	..	9 55	» Sete Rios (ap.) »	..	10 14	..	11 27	.	11 53	12 24	..	13 10	..	..	13 44	..	15 10
..	..	5 59	..	6 24	..	6 43	..	7 43	..	8 27	8 47	..	9 57	» Lisboa (Rego) »	..	10 16	.	11 30	..	11 55	12 26	..	13 12	..	..	13 46	..	15 12
..	..	6 01	..	6 26	..	6 45	..	7 45	.	8 30	8 49	..	9 59	» Entrecampos (ap.) »	..	10 18	..	11 32	..	11 58	12 28	..	13 14	..	..	13 48	..	15 14
..	..	6 03	..	6 28	..	6 47	..	7 47	..	8 32	8 51	..	10 01	» Areeiro (ap.) »	..	10 20	..	11 35	..	12 00	12 30	..	13 16	..	..	13 50	..	15 16
..	..	↓	..	6 31	..	6 49	..	7 50	..	8 34	8 54	..	10 04	» Chelas (ap.) »	..	10 23	..	11 38	.	12 03	12 33	..	13 19	..	..	13 53	..	15 19
..	..	..	..	6 33	..	6 51	..	7 52	..	8 37	8 56	..	10 06	» Marvila (ap.) »	.	10 25	..	11 41	..	12 06	12 35	..	13 21	..	..	13 55	..	15 21
5 30	5 55	..	6 08	..	6 45	..	6 55	..	7 58	..	..	9 18	..	P. Lisboa (S.to Apolónia) P.	10 16	...	10 32	..	11 45	..	..	12 45	..	13 25	13 40	..	14 46	..	..
5 35	6 00	6 07	6 12	6 35	6 50	6 54	7 00	7 54	8 05	8 39	8 59	9 23	10 08	» Braço de Prata »	10 15	10 27	10 37	11 43	11 50	12 08	12 37	12 50	13 23	13 50	13 45	14 51	15 28
↓	↓	↓	6 15	6 37	↓	—	7 02	7 56	8 06	8 42	9 01	9 25	10 11	» Cabo Ruivo (ap.) »	10 17	10 30	↓	11 46	11 52	12 11	12 40	12 52	13 25	13 52	13 47	14 54	15 26
5 40	6 05	6 11	6 17	6 40	6 57	7 05	7 07	7 59	8 08	8 44	9 04	9 28	10 13	» Olivais »	10 20	10 32	10 42	11 48	11 55	12 14	12 42	12 55	13 28	13 34	13 50	14 56	15 28
5 41	6 05	↓	6 19	6 42	↓	—	7 07	8 01	8 10	8 46	9 06	9 30	10 15	» Moscavide (ap.) »	10 22	10 34	↓	11 50	11 57	12 16	12 44	12 57	13 30	13 36	13 52	14 58	15 30
↓	—	6 21	6 22	6 44	6 55	7 00	7 09	8 03	8 12	8 49	9 08	9 32	10 18	C. Sacavém C.	10 24	10 37	10 42	11 53	11 59	12 19	12 47	12 59	13 33	13 39	13 57	15 01	15 33
5 56	6 10	↓	6 25	6 47	7 00	↓	7 13	8 06	8 16		9 11	9 36	..	P. P.	10 25		10 43	..	12 00	..	..	13 00	.	13 39	13 55	15 02	..
5 57	6 13	6 22	6 29	6 51	7 03	7 09	7 17	8 10	8 20		9 16	9 40	..	» Sobadela (ap.) »	10 27		↓	..	12 02	..	..	13 03	.	13 42	13 57	15 04	..
6 00	6 17	6 25	6 32	6 54	7 07	7 14	7 20	8 13	8 23		9 19	9 43	..	» Santa Iria (ap.) »	10 32			..	12 07	..	..	13 07	..	13 46	14 02	15 08	..
6 02	6 21	6 30	6 37	6 58	7 11	7 18	7 25	8 18	8 27		9 23	9 47	..	» Póvoa »	10 35			..	12 10	..	..	13 11	..	13 49	14 05	15 11	..
6 05	—	..	6 41	7 06	.	—	7 30	8 22	8 31		9 28	9 51	..	» Alverca »	10 39			..	12 14	..	..	13 16	..	13 53	14 10	15 15	..
6 10	6 25	6 34	6 46	7 08	7 15	7 22	7 35	8 27	8 36		9 33	9 56	.	» Alhandra »	10 44			..	12 19	..	..	13 20	..	13 57	14 15	15 19	..
6 11	6 25	6 35	6 47	..	7 15	7 23	..	8 27	8 45		..	9 57	..	» Quinta das Torres (ap.) »	10 47			..	12 22	..	..	13 23	..	13 59	14 18	15 22	..
↓	6 29	..	6 51	..	7 19	7 28	..	8 31	8 49		..	10 01	.	C. Vila Franca de Xira C.	10 49		10 56	..	12 24	..	.	13 25	..	14 01	14 20	15 24	..
6 16	6 32	6 41	6 54	Viagem	..	7 31	..	8 34	8 52		..	10 04	..	P. P.	.		10 57	..	.	..	..	13 26	..	14 02	..	15 25	..
6 17	6 36	↓	↓	..	7 26	7 35	..	8 38	8 56		..	10 08	..	» .. Castanheira do Ribatejo (ap.) .. »	..		11 01	..	..	..	..	13 31	..	14 06	..	15 29	..
6 23	6 39	..	..	..	7 29	7 38	..	8 41	8 59		..	10 11	..	» Carregado »	..		11 04	..	..	..	..	13 34	..	14 09	..	15 32	..
6 11	6 42	6 49	..	..	7 32	7 42	..	8 45	9 02		..	10 14	..	» Vila Nova da Rainha (ap.) »	..		11 08	..	..	..	..	13 38	..	14 13	..	15 36	..
														» .. Espedanal de Azambuja (ap.) .. »	..		11 11	..	..	..	..	13 41	.	14 15	..	15 39	..
														C. AZAMBUJA C.	..		11 14	..	.	.	..	13 45	..	14 18	..	15 42	..

2827	2919	139	2921	2829	2923	141	143	2831	2833	2925	145	2835	147	Estações e Apeadeiros	2837	2927	2839	2841	2929	1121	2845	2847	149	2849	2801	121	2803
H. M.	H. M.	H. M.	H. M.	H. M.	H. M.	H. M.	H. M.	H. M.	H. M.	H. M.	H. M.	H. M.	H. M.		H. M.	H. M.	H. M.	H. M.	H. M.	H. M.	H. M.	H. M.	H. M.	H. M.	H. M.	H. M.	H. M.
..	..	..	..	..	..	..	..	..	..	.	..	..	..	P. LISBOA (Rossio) P.	..	..	..	..	..	..	..	..	..	.	0 18	.	1 25
..	18 12	..	17 20	..	17 38	..	18 10	..	18 15	18 25	..	19 08	..	» Campolide »	..	19 34	..	..	20 37	.	21 21	22 05	..	23 10	0 21	..	1 30
..	16 14	..	17 22	..	17 40	..	↓	..	18 17	18 27	..	19 10	..	» Sete Rios (ap.) »	..	19 36	..	..	20 39	..	21 23	22 07	..	23 12	0 24	..	1 33
..	16 16	..	17 24	..	17 42	..	↓	..	18 20	18 29	..	19 12	..	» Lisboa (Rego) »	..	19 38	..	..	20 41	..	21 25	22 09	..	23 14	0 26	..	1 35
..	16 18	..	17 26	..	17 44	..	18 14	..	18 22	18 31	..	19 14	..	» Entrecampos (ap.) »	..	19 40	..	..	20 43	..	21 27	22 11	..	23 16	0 28	..	1 37
..	16 20	..	17 28	..	17 46	.	18 16	..	18 24	18 33	..	19 16	..	» Areeiro (ap.) »	..	19 41	..	..	20 45	..	21 29	22 13	..	23 18	0 30	.	1 39
..	16 23	..	17 30	..	17 49	..	↓	..	18 27	18 36	..	19 19	..	» Chelas (ap.) »	..	19 43	..	..	20 48	..	21 32	22 16	..	23 20	0 32	..	1 41
..	16 25	..	17 32	..	17 51	..	..	..	18 30	18 38	..	19 21	..	» Marvila (ap.) »	..	19 45	..	..	20 50	..	21 34	22 18	..	23 23	0 35	.	1 44
16 10	..	17 16	..	17 35	..	18 10	..	18 21	..	..	19 15	..	19 25	P. Lisboa (S.to Apolónia) P.	19 35	.	19 49	20 37	..	21 25	..	..	23 15	..	..	0 59	..
16 14	16 27	17 21	17 34	17 39	17 53	18 16	18 20	18 25	18 32	18 40	19 20	19 28	19 30	» Braço de Prata »	19 40	19 48	19 53	20 41	20 53	21 30	21 37	22 21	23 22	23 25	0 37	0 55	1 46
16 17	16 30	17 23	17 37	17 42	17 56	↓	↓	18 28	18 35	18 45	↓	19 26	19 33	» Cabo Ruivo (ap.) »	19 42	19 50	19 56	20 43	20 55	↓	21 39	22 23	↓	23 27	0 39	0 57	1 48
16 19	16 32	17 26	17 39	17 44	17 58	.	.	18 30	18 37	18 45	.	19 28	19 35	» Olivais »	19 45	19 53	19 58	20 46	20 57	.	21 42	22 26	.	23 30	0 41	1 00	1 51
16 21	16 34	17 28	17 41	17 46	18 00	.	18 24	18 32	18 39	18 47	.	19 30	19 37	» Moscavide (ap.) »	19 47	19 55	20 00	20 48	20 59	.	21 44	22 28	.	23 32	0 43	1 02	1 53
16 24	16 37	17 31	17 44	17 49	18 03	18 21	↓	18 35	18 42	18 50	.	19 33	19 40	C. Sacavém C.	19 49	19 58	20 03	20 50	21 02	21 35	21 46	22 30	23 27	23 34	0 46	1 04	1 55
16 24	..	17 32	..	17 49	..	18 22	↓	18 35	18 42	.	.	19 33	19 41	P. P.	19 50	..	20 03	20 51	..	21 36	21 47	22 31	23 30	23 35	0 48	1 05	1 56
16 27	..	17 34	..	17 52	..	↓	↓	18 38	18 45	..	↓	19 36	19 43	» Bobadela (ap.) »	19 52	..	20 06	20 53	..	↓	21 49	22 34	↓	23 37	0 49	1 07	1 58
16 31	..	17 39	..	17 56	..	.	18 33	18 42	18 50	..	.	19 40	19 47	» Santa Iria (ap.) »	19 57	..	20 10	20 57	..	.	21 54	22 38	.	23 42	0 58	1 11	2 03
16 35	..	17 42	..	17 59	..	.	18 38	18 45	18 53	..	.	19 43	19 50	» Póvoa »	20 00	..	20 13	21 00	..	.	21 57	22 42	.	23 46	0 56	1 14	2 06
16 40	..	17 47	..	18 04	..	.	18 42	18 50	18 58	..	.	19 48	19 55	» Alverca »	20 04	..	20 18	21 05	..	.	22 01	22 47	.	23 49	1 01	1 18	2 10
16 45	..	17 51	..	18 08	..	.	18 47	18 54	19 03	..	.	19 52	19 59	» Alhandra »	20 09	..	20 22	21 09	..	.	22 06	22 52	.	23 54	1 05	1 22	2 15
16 48	..	17 54	..	18 11	..	.	18 50	18 57	19 06	..	.	19 55	20 02	» Quinta das Torres (ap.) »	20 11	..	20 25	21 12	..	.	22 09	22 55	.	23 56	1 08	1 25	2 18
16 50	..	17 56	..	18 13	..	18 35	18 48	18 59	19 08	..	19 37	19 57	20 04	C. Vila Franca de Xira C.	20 13	..	20 27	21 14	..	21 49	22 11	22 57	23 45	23 58	1 10	1 27	2 20
16 52	..	17 58	..	18 13	..	18 36	18 47	18 59	..	..	19 38	..	20 05	P. P.	20 14	..	..	21 14	..	21 51	..	..	23 47	23 59	..	1 28	..
16 57	..	18 02	..	18 17	..	—	—	19 04	..	..	↓	..	20 09	» .. Castanheira do Ribatejo (ap.) .. »	20 18	..	..	21 19	..	21 55	..	..	—	0 03	..	1 32	..
17 00	..	18 06	..	18 20	..	18 41	18 52	19 07	.	..	.	..	20 12	» Carregado »	20 21	..	..	21 22	..	21 59	..	..	23 54	0 06	..	1 35	..
17 05	..	18 10	..	↓	..	18 44	↓	19 11	..	..	.	..	20 15	» Vila Nova da Rainha (ap.) »	20 26	..	..	21 26	..	22 05	..	..	↓	0 10	..	1 39	..
17 08	..	18 13	..	.	..	18 47	↓	19 13	..	..	.	..	20 18	» .. Espedanal de Azambuja (ap.) .. »	20 28	..	..	21 29	..	22 06	..	..	.	0 13	..	1 42	..
17 12	..	18 16	..	18 29	..	18 50	18 58	19 17	..	..	19 48	..	20 21	C. AZAMBUJA C.	20 32	..	..	21 33	..	22 09	..	..	0 02	0 17	..	1 45	..

SINAIS CONVENCIONAIS: ✕ — Restaurante. 🍷 — Cantina.

OBSERVAÇÕES

Todas estas circulações fazem serviço de 1.ª e 2.ª classes e são de lotação limitada, não se obrigando a Empresa a fazer quaisquer desdobramentos quando haja falta de lugares.

Lisboa, 15 de Julho de 1980.

Anula e substitui o Cartaz M. H. 1157 de 15 de Maio de 1980.

Caminhos de Ferro Portugueses

TRANVIAS

13-A

AZAMBUJA—LISBOA

Horário dos comboios descendentes em vigor desde 21 de Julho de 1980

M. H. 1170

2804	2806	122	2808	2810	124	126	2812	128	2814	130	132	2816	2818	134	Estações e Apeadeiros	2902	2820	1120	2904	2822	2906	136	2908	2824	2910	138	2826	2912	2828	140
H. M.	H. M.	H. M.	H. M.	H. M.	H. M.	H. M.	H. M.	H. M.	H. M.	H. M.	H. M.	H. M.	H. M.	H. M.		H. M.	H. M.	H. M.	H. M.	H. M.	H. M.	H. M.	H. M.	H. M.	H. M.	H. M.	H. M.	H. M.	Não se efectua aos sábados, domingos e feriados oficiais	H. M.
..	..	5 41	.	6 23	5 38	6 47	..	7 11	..	7 21	7 54	7 57	..	8 36	P. ..... AZAMBUJA ..... P.		9 14	9 57	..	..		11 15	..	..	..	12 24	..	..		13 42
..	..	—	..	6 27	↓	↓	..	7 15	..	7 26	7 57	8 01	..	8 41	» .. Espadanal de Azambuja (ap.) .. »		9 18	10 01	..	..		11 19	..	..	..	12 27	..	.		13 46
..	..	5 46	.	6 30	.		..	7 18	..	7 29	8 00	8 05	..	↓	» .... Vila Nova da Rainha (ap.) .... »		9 21	10 04	..	..		11 22	..	.	..	12 30	..	..		13 49
..	..	5 50	..	6 34	6 45		7 10	7 22	..	7 34	8 04	8 10	..		» ..... Carregado ..... »		9 25	10 08	..	..		11 26	..	.	..	12 34	..	..		13 53
..	..	5 53	..	6 37	6 49		7 13	7 25	..	7 37	8 07	8 13	..		» .. Castanheira do Ribatejo (ap.) .. »		9 28	10 11	..	..		11 29	..	..	..	12 37	..	.		13 56
..	.	5 57	..	6 41	6 52	6 57	7 17	7 28	..	7 41	8 11	8 17	..	8 50	C. ..... Vila Franca de Xira ..... C.		9 32	10 15	..	..		11 32	..	..	..	12 41	..	..		13 59
5 20	5 25	5 58	6 22	6 42	6 53	6 58	7 18	7 29	7 35	7 42	8 12	8 18	8 23	8 51	P. ..... Vila Franca de Xira ..... P.		9 33	10 16	..	10 20		11 33	..	11 53	..	12 41	12 44	..	13 45	14 08
5 23	5 28	6 00	6 25	6 45	—	7 01	7 20	7 32	7 38	7 45	↓	8 21	8 26	↓	» ..... Quinta das Torres (ap.) ..... »		9 35	↓	..	10 23		↓	..	11 56	..	↓	12 47	..	13 48	14 03
5 26	5 31	6 04	6 28	6 48	6 58	7 04	7 24	7 35	7 41	7 48		8 25	8 29		» ..... Alhandra ..... »		9 38		..	10 26			..	11 59	..		12 50	..	13 51	14 06
5 31	5 36	6 08	6 33	6 52	7 02	7 09	7 29	7 40	7 46	7 58		8 30	8 34		» ..... Alverca ..... »		9 45		..	10 31			..	12 04	..		12 55	..	13 55	14 10
5 35	5 40	6 13	6 38	6 57	7 07	7 15	7 34	7 44	7 51	8 01		8 35	8 39		» ..... Póvoa ..... »		9 47		..	10 35			..	12 08	..		12 59	..	14 00	14 14
5 38	5 43	6 17	6 41	7 00	↓	7 17	7 37	7 47	7 54	8 06		8 38	8 43		» ..... Santa Iria (ap.) ..... »		9 50		..	10 38			..	12 11	..		13 02	..	14 03	14 17
5 43	5 48	6 21	6 45	7 05	7 12	7 21	7 42	7 51	7 59	8 09		8 43	8 48		» ..... Bobadela (ap.) ..... »		9 55		..	10 43			..	12 16	..		13 07	..	14 07	14 21
5 45	5 50	6 23	6 47	7 07	↓	7 23	7 44	7 53	8 01	8 08		8 45	8 58		C. ..... Sacavém ..... C.		9 57		..	10 45		11 48	..	12 18	..	12 54	13 09	..	14 08	14 23
5 45	5 50	6 24	6 48	7 07	7 13	7 24	7 44	7 54	8 02	8 09		8 46	8 51		P. ..... Sacavém ..... P.	9 07	9 57		10 33	10 45	11 04	11 47	12 09	12 18	12 30	12 55	13 09	13 30	14 10	14 24
5 48	5 53	6 27	6 52	7 10	7 17	7 28	7 48	7 58	8 06	8 12		8 50	8 54		» ..... Moscavide (ap.) ..... »	9 10	10 00		10 36	10 48	11 07	↓	12 12	12 21	12 33	↓	13 12	13 41	14 15	14 27
5 50	5 55	6 29	6 54	7 12	↓	7 30	7 50	8 00	8 08	8 14		8 52	8 57		» ..... Olivais ..... »	9 12	10 02		10 38	10 50	11 09		12 14	12 25	12 35		13 14	13 43	14 15	14 29
5 53	5 58	6 32	6 56	7 15	7 22	7 32	7 52	8 02	8 11	8 17		8 55	9 00		» ..... Cabo Ruivo (ap.) ..... »	9 14	10 04		10 40	10 53	11 11		12 16	12 26	12 37		13 17	13 45	14 17	14 31
5 56	6 00	6 35	6 59	7 18	↓	7 35	7 55	8 05	8 14	8 20	8 30	8 58	9 03	9 10	» ..... Braço de Prata ..... »	9 16	10 07	10 35	10 42	10 56	11 13	11 58	12 19	12 29	12 40	13 00	13 20	13 48	14 20	14 34
6 00	..	6 40	.	7 22	..	7 40	..	8 10	..	8 25	8 35	..	9 07	9 15	C. ..... Lisboa (S.ta Apolónia) ..... C.	..	..	10 40	..	11 00	..	11 58	..	12 33	..	13 05	13 24	..	14 24	14 39
..	6 02	..	7 01	.	7 24	..	7 57	..	8 16	..	..	9 00	..	..	P. ..... Marvila (ap.) ..... P.	9 18	10 09	..	10 44	..	11 15	..	12 21	..	12 42	..	..	13 50	..	..
..	6 05	..	7 04	..	..	..	8 00	..	8 19	..	..	9 04	..	..	» ..... Chelas (ap.) ..... »	9 21	10 12	.	10 48	..	11 18	..	12 24	..	12 45	..	..	13 53	..	..
..	6 08	..	7 07	..	7 29	..	8 03	..	8 22	..	..	9 07	..	..	» ..... Areeiro (ap.) ..... »	9 24	10 15	..	10 51	..	11 21	..	12 27	..	12 48	..	..	13 56	..	.
..	6 10	..	7 09	..	7 31	..	8 05	..	8 25	..	..	9 09	..	..	» ..... Entrecampos (ap.) ..... »	9 27	10 17	..	10 54	..	11 23	..	12 29	..	12 50	..	..	13 58	.	..
..	6 12	..	7 11	..	↓	..	8 07	.	8 27	..	..	9 11	..	..	» ..... Lisboa (Rego) ..... »	9 29	10 19	..	10 56	..	11 25	..	12 31	..	12 52	..	..	14 00	..	..
..	6 15	..	7 14	..	..	..	8 10	..	8 30	..	..	9 14	..	..	» ..... Sete Rios (ap.) ..... »	9 32	10 22	..	10 59	..	11 28	..	12 34	..	12 54	..	..	14 03	..	..
..	6 17	..	7 16	..	7 35	..	8 12	..	8 32	..	..	9 16	..	..	C. ..... Campolide ..... C.	9 34	10 24	..	11 01	..	11 30	..	12 36	..	12 56	..	..	14 05	..	..
..	..	..	..	..	..	..	..	..	..	..	..	..	..	..	C. ..... LISBOA (Rossio) ..... C.	..	..	..	..	..	11 38	..	..	..	..	..	..	..	..	..

2914	2916	2830	142	2918	144	2920	2832	2922	2924	2834	2926	2836	146	Estações e Apeadeiros	2838	2840	2928	2842	2930	2844	1122	2846	2848	148	2850	2800	150	2802
H. M.	H. M.	H. M.	H. M.	H. M.	H. M.	H. M.	H. M.	H. M.	H. M.	H. M.	H. M.	H. M.	H. M.		H. M.	H. M.	H. M.	H. M.	H. M.	H. M.	H. M.	H. M.	H. M.	H. M.	H. M.	H. M.	H. M.	H. M.
..	..	14 28	16 03	..	16 37	..	17 02	..	Não se efectua aos sábados, domingos e feriados oficiais	18 03	..	18 40	19 27	P. ..... AZAMBUJA ..... P.	..	19 29	..	..	..	.	21 34	..	21 52	22 46	..	..	0 19	0 38
..	..	14 30	16 06	..	↓	..	17 06	..		18 06	..	18 43	↓	» .. Espadanal de Azambuja (ap.) .. »	..	19 33	..	..	..	.	21 37	..	21 55	22 49	..	..	0 22	0 34
..	..	14 33	16 09	..	16 44	..	17 09	..		18 09	..	18 46		» .... Vila Nova da Rainha (ap.) .... »	..	19 36	..	..	..	..	↓	..	21 58	22 51	..	..	0 25	0 37
..	..	14 37	16 13	..	..	.	17 14	..		18 14	..	18 51		» ..... Carregado ..... »	..	19 40	..	..	..	..		..	22 02	22 55	..	.	0 29	0 41
..	.	14 40	16 16	..	..	.	17 17	..		18 17	..	18 54		» .. Castanheira do Ribatejo (ap.) .. »	..	19 43	..	..	..	..	..	..	22 05	22 58	..	..	0 32	0 44
..	..	14 44	16 20	..	16 48	..	17 21	..		18 21	..	18 58	19 37	C. ..... Vila Franca de Xira ..... C.	..	19 47	..	..	..	..	21 46	..	22 09	23 01	..	..	0 35	0 48
..	..	14 45	16 20	..	16 49	..	17 23	..		18 21	..	18 58	19 38	P. ..... Vila Franca de Xira ..... P.	19 40	19 48	..	20 18	..	21 00	21 47	21 50	22 10	23 02	23 18	0 15	0 37	0 49
..	..	14 47	16 22	.	16 52	..	17 25	..		18 24	..	19 00	↓	» ..... Quinta das Torres (ap.) ..... »	19 43	19 50	.	20 21	..	21 03	↓	21 53	23 12	↓	23 21	0 18	0 39	0 51
..	..	14 50	16 25	..	↓	..	17 29	..		18 27	..	19 08		» ..... Alhandra ..... »	19 46	19 53	..	20 24	..	21 06		21 56	23 15		23 24	0 22	0 42	0 54
..	..	14 55	16 29	..		..	17 35	..		18 31	..	19 08		» ..... Alverca ..... »	19 50	19 57	..	20 28	..	21 11		22 01	23 19		23 29	0 27	0 46	0 59
..	..	14 59	16 33	.		..	17 39	..		18 36	..	19 12		» ..... Póvoa ..... »	19 55	20 02	..	20 33	..	21 15		22 05	23 24		23 33	0 32	0 50	1 03
..	..	15 02	16 37	.		..	17 42	..		18 39	..	19 15		» ..... Santa Iria (ap.) ..... »	19 57	20 05	..	20 36	..	21 18		22 08	23 27		23 36	0 35	0 54	1 06
..	..	15 07	16 41	..	↓	..	17 46	..		18 43	..	19 19		» ..... Bobadela (ap.) ..... »	20 01	20 09	..	20 40	..	21 23		22 13	23 31		23 41	0 39	0 58	1 11
..	..	15 09	16 43	..	17 04	..	17 48	..		18 45	..	19 21		C. ..... Sacavém ..... C.	20 03	20 11	..	20 42	..	21 25		22 15	23 33	23 15	23 43	0 41	1 00	1 13
14 28	14 50	15 09	16 43	16 48	17 05	17 15	17 49	17 51	18 10	18 46	19 03	19 22		P. ..... Sacavém ..... P.	20 04	20 12	20 16	20 42	21 10	21 25		22 15	23 34	23 15	23 43	0 42	1 00	1 13
14 31	14 58	15 12	16 46	16 51	↓	17 18	↓	17 54	18 13	↓	19 06	19 25		» ..... Moscavide (ap.) ..... »	20 07	20 15	20 19	20 45	21 13	21 28		22 18	23 37	↓	23 46	0 45	1 03	1 16
14 33	14 55	15 14	16 48	16 53		17 20		17 56	18 15		19 08	19 27		» ..... Olivais ..... »	20 09	20 17	20 21	20 47	21 15	21 30		22 20	23 39		23 48	0 48	1 05	1 18
14 35	14 57	15 17	16 51	16 55		17 23		17 58	18 17		19 11	19 29		» ..... Cabo Ruivo (ap.) ..... »	20 11	20 19	20 23	20 49	21 17	21 33		22 23	23 41		23 51	0 50	1 08	1 21
14 38	15 00	15 20	16 53	16 58	17 10	17 26	17 55	18 01	18 20	18 52	19 14	19 32	19 57	» ..... Braço de Prata ..... »	20 15	20 22	20 26	20 52	21 20	21 36	22 05	22 26	22 44	23 21	23 54	0 54	1 10	1 28
..	..	15 24	16 58	..	17 15	..	17 59	..	..	18 56	..	19 36	20 02	C. ..... Lisboa (S.ta Apolónia) ..... C.	..	20 28	..	..	..	..	22 10	..	..	23 26	..	..	1 15	..
14 40	15 02	..	..	17 00	..	17 28	..	18 03	18 22	..	19 15	..	..	P. ..... Marvila (ap.) ..... P.	20 16	..	20 28	20 54	21 22	21 38	..	22 28	22 45	..	23 56	0 57	..	1 25
14 43	15 05	..	..	17 03	..	17 31	..	18 06	18 25	..	19 18	..	..	» ..... Chelas (ap.) ..... »	20 19	..	20 31	20 57	21 25	21 41	..	22 31	22 48	..	23 59	1 00	..	1 28
14 46	15 08	..	..	17 06	..	17 34	.	18 10	18 28	..	19 21	..	..	» ..... Areeiro (ap.) ..... »	20 22	..	20 34	21 00	21 28	21 44	..	22 34	22 51	..	0 03	1 03	..	1 31
14 48	15 10	..	..	17 08	..	17 36	..	18 12	18 30	..	19 23	..	..	» ..... Entrecampos (ap.) ..... »	20 25	..	20 36	21 02	21 31	21 47	..	22 36	22 53	..	0 06	1 06	..	1 33
14 50	15 12	..	..	17 10	..	17 38	..	18 15	18 32	..	19 25	..	..	» ..... Lisboa (Rego) ..... »	20 27	..	20 38	21 04	21 33	21 49	..	22 38	22 55	..	0 09	1 09	..	1 36
14 53	15 15	..	..	17 13	..	17 41	..	18 18	18 35	..	19 28	..	..	» ..... Sete Rios (ap.) ..... »	20 30	..	20 41	21 07	21 36	21 52	..	22 41	22 57	..	0 12	1 12	..	1 38
14 55	15 17	..	..	17 15	..	17 43	..	18 20	18 37	..	19 30	..	..	C. ..... Campolide ..... C.	20 32	..	20 43	21 09	21 38	21 54	..	22 43	22 59	..	0 14	1 14	..	1 40
..	..	..	..	..	..	.	..	..	..	.	..	..	..	C. ..... LISBOA (Rossio) ..... C.	..	..	..	..	..	..	..	..	23 05	..	0 20	1 20	..	..

SINAIS CONVENCIONAIS: ✕ — Restaurante. 🍷 — Cantina.

OBSERVAÇÕES

Todas estas circulações fazem serviço de 1.ª e 2.ª classes e são de lotação limitada, não se obrigando a Empresa a fazer quaisquer desdobramentos quando haja falta de lugares.

Lisboa, 15 de Julho de 1980.

Anula e substitui o Cartaz M. H. 1151 de 15 de Maio de 1980.

Caminhos de Ferro Portugueses

TRANVIAS

14

LISBOA–SINTRA

SEGUNDA A SEXTA-FEIRA (EXCEPTO FERIADOS OFICIAIS)

Horário dos comboios ascendentes em vigor desde 2 de Janeiro de 1979

M. H. 1074

LISBOA (R05510)	Campolide	Cruz da Pedra (ap.)	Benfica	Sta. Cruz de Benfica (ap.)	Damaia (ap.)	Amadora	Queluz-Belas	Barcarena	Cacém	Rio de Mouro (ap.)	Mercês (ap.)	Algueirão (ap.)	Portela de Sintra (ap.)	SINTRA
H. M.	H. M.	H. M.	H. M.	H. M.	H. M.	H. M.	H. M.	H. M.	H. M.	H. M.	H. M.	H. M.	H. M.	H. M.
5 48	5 54	—	5 59	—	6 02	6 06	6 09	..	..	..	..	..	..	..
5 52	—	5 59	6 03	—	6 06	6 10	6 13	6 17	6 20	..	..	..	..	..
5 56	6 02	—	6 06	6 09	—	6 14	6 17	6 21	6 25	6 30	6 32	6 35	6 40	6 42
6 00	—	6 08	—	6 12	6 15	6 19	..	..	..	..	..	..	..	..
6 08	—	6 15	6 19	—	6 22	6 26	6 29	6 33	6 36	..	..	..	..	..
6 12	6 18	—	6 22	6 25	—	6 30	6 33	6 37	6 41	6 46	6 48	6 51	6 56	6 58
6 16	—	6 24	—	6 28	6 31	6 35	..	..	..	..	..	..	..	..
6 20	6 26	—	6 31	—	6 34	6 38	6 41	..	..	..	..	..	..	..
6 24	—	6 31	6 35	—	6 38	6 42	6 45	6 49	6 52	..	..	..	..	..
6 28	6 34	—	6 38	6 41	—	6 46	6 49	6 53	6 57	7 02	7 04	7 07	7 12	7 14
6 32	—	6 40	—	6 44	6 47	6 51	..	..	..	..	..	..	..	..
6 40	—	6 47	6 51	—	6 54	6 58	7 01	7 05	7 08	..	..	..	..	..
6 44	6 50	—	6 54	6 57	—	7 02	7 05	7 09	7 13	7 18	7 20	7 23	7 28	7 30
6 48	—	6 56	—	7 00	7 03	7 07	..	..	..	..	..	..	..	..
6 52	6 58	—	7 03	—	7 06	7 10	7 13	..	..	..	..	..	..	..
6 56	—	7 03	7 07	—	7 10	7 14	7 17	7 21	7 24	..	..	..	..	..
7 00	7 06	—	7 10	7 13	—	7 18	7 21	7 25	7 29	7 34	7 36	7 39	7 44	7 46
7 04	—	7 12	—	7 16	7 19	7 23	..	..	..	..	..	..	..	..
7 12	—	7 19	7 23	—	7 26	7 30	7 33	7 37	7 40	..	..	..	..	..
7 16	7 22	—	7 26	7 29	—	7 34	7 37	7 41	7 45	7 50	7 52	7 55	8 00	8 02
7 20	—	7 28	—	7 32	7 35	7 39	..	..	..	..	..	..	..	..
7 24	7 30	—	7 35	—	7 38	7 42	7 45	..	..	..	..	..	..	..
7 28	—	7 35	7 39	—	7 42	7 46	7 49	7 53	7 56	..	..	..	..	..
7 32	7 38	—	7 42	7 45	—	7 50	7 53	7 57	8 01	8 06	8 08	8 11	8 16	8 18
7 36	—	7 44	—	7 48	7 51	7 55	..	..	..	..	..	..	..	..
7 44	—	7 51	7 55	—	7 58	8 02	8 05	8 09	8 12	..	..	..	..	..
7 48	7 54	—	7 58	8 01	—	8 06	8 09	8 13	8 17	8 22	8 24	8 27	8 32	8 34
7 52	—	8 00	—	8 04	8 07	8 11	..	..	..	..	..	..	..	..
7 56	8 02	—	8 07	—	8 10	8 14	8 17	..	..	..	..	..	..	..
8 00	—	8 07	8 11	—	8 14	8 18	8 21	8 25	8 28	..	..	..	..	..
8 04	8 10	—	8 14	8 17	—	8 22	8 25	8 29	8 33	8 38	8 40	8 43	8 48	8 50
8 08	—	8 16	—	8 20	8 23	8 27	..	..	..	..	..	..	..	..
8 16	—	8 23	8 27	—	8 30	8 34	8 37	8 41	8 44	..	..	..	..	..
8 20	8 26	—	8 30	8 33	—	8 38	8 41	8 45	8 49	8 54	8 56	8 59	9 04	9 06
8 24	—	8 32	—	8 36	8 39	8 43	..	..	..	..	..	..	..	..
8 32	—	8 39	8 43	—	8 46	8 50	8 53	8 57	9 00	..	..	..	..	..
8 36	8 42	—	8 46	8 49	—	8 54	8 57	9 01	9 05	9 10	9 12	9 15	9 20	9 22
8 40	—	8 48	—	8 52	8 55	8 59	..	..	..	..	..	..	..	..
8 48	—	8 55	8 59	—	9 02	9 06	9 09	9 13	9 16	..	..	..	..	..
8 52	8 58	—	9 02	9 05	—	9 10	9 13	9 17	9 21	9 26	9 28	9 31	9 36	9 38
8 56	—	9 04	—	9 08	9 11	9 15	..	..	..	..	..	..	..	..
9 04	—	9 11	9 15	—	9 18	9 22	9 25	9 29	9 32	..	..	..	..	..
9 08	9 14	—	9 18	9 21	—	9 26	9 29	9 33	9 37	9 42	9 44	9 47	9 52	9 54
9 12	—	9 20	—	9 24	9 27	9 31	..	..	..	..	..	..	..	..
9 20	—	9 27	9 31	—	9 34	9 38	9 41	9 45	9 48	..	..	..	..	..
9 24	9 30	—	9 34	9 37	—	9 42	9 45	9 49	9 53	9 58	10 00	10 03	10 08	10 10
9 36	—	9 43	9 47	—	9 50	9 54	9 57	10 01	10 04	..	..	..	..	..
9 40	9 46	—	9 50	9 53	—	9 58	10 01	10 05	10 09	10 14	10 16	10 19	10 24	10 26
9 52	—	9 59	10 03	—	10 06	10 10	10 13	10 17	10 20	..	..	..	..	..
9 56	10 02	10 05	10 09	10 11	10 14	10 18	10 21	10 25	10 29	10 33	10 36	10 38	10 43	10 45
10 12	10 18	10 21	10 25	10 27	10 30	10 34	10 37	10 41	10 45	10 49	10 52	10 54	10 59	11 01
10 28	10 34	10 37	10 41	10 43	10 46	10 50	10 53	10 57	11 01	11 05	11 08	11 10	11 15	11 17
10 44	10 50	10 53	10 57	10 59	11 02	11 06	11 09	11 13	11 17	11 21	11 24	11 26	11 31	11 33
11 00	11 06	11 09	11 13	11 15	11 18	11 22	11 25	11 29	11 33	11 37	11 40	11 42	11 47	11 49
11 16	11 22	11 25	11 29	11 31	11 34	11 38	11 41	11 45	11 49	11 53	11 56	11 58	12 03	12 05
11 32	11 38	11 41	11 45	11 47	11 50	11 54	11 57	12 01	12 05	12 09	12 12	12 14	12 19	12 21
11 48	11 54	—	11 58	12 01	—	12 06	12 09	12 13	12 17	12 22	12 24	12 27	12 32	12 34
11 52	—	12 00	—	12 04	12 07	12 11	..	..	..	..	..	..	..	..
12 00	—	12 07	12 11	—	12 14	12 18	12 21	12 25	12 28	..	..	..	..	..
12 04	12 10	—	12 14	12 17	—	12 22	12 25	12 29	12 33	12 38	12 40	12 43	12 48	12 50
12 08	—	12 16	—	12 20	12 23	12 27	..	..	..	..	..	..	..	..
12 16	—	12 23	12 27	—	12 30	12 34	12 37	12 41	12 44	..	..	..	..	..
12 20	12 26	—	12 30	12 33	—	12 38	12 41	12 45	12 49	12 54	12 56	12 59	13 04	13 06
12 24	—	12 32	—	12 36	12 39	12 43	..	..	..	..	..	..	..	..
12 32	—	12 39	12 43	—	12 46	12 50	12 53	12 57	13 00	..	..	..	..	..
12 36	12 42	—	12 46	12 49	—	12 54	12 57	13 01	13 05	13 10	13 12	13 15	13 20	13 22
12 40	—	12 48	—	12 52	12 55	12 59	..	..	..	..	..	..	..	..
12 48	—	12 55	12 59	—	13 02	13 06	13 09	13 13	13 16	..	..	..	..	..
12 52	12 58	—	13 02	13 05	—	13 10	13 13	13 17	13 21	13 26	13 28	13 31	13 36	13 38
12 56	—	13 04	—	13 08	13 11	13 15	..	..	..	..	..	..	..	..
13 04	—	13 11	13 15	—	13 18	13 22	13 25	13 29	13 32	..	..	..	..	..
13 08	13 14	—	13 18	13 21	—	13 26	13 29	13 33	13 37	13 42	13 44	13 47	13 52	13 54
13 12	—	13 20	—	13 24	13 27	13 31	..	..	..	..	..	..	..	..
13 20	—	13 27	13 31	—	13 34	13 38	13 41	13 45	13 48	..	..	..	..	..
13 24	13 30	—	13 34	13 37	—	13 42	13 45	13 49	13 53	13 58	14 00	14 03	14 08	14 10
13 28	—	13 36	—	13 40	13 43	13 47	..	..	..	..	..	..	..	..
13 36	—	13 43	13 47	—	13 50	13 54	13 57	14 01	14 04	..	..	..	..	..
13 40	13 46	—	13 50	13 53	—	13 58	14 01	14 05	14 09	14 14	14 16	14 19	14 24	14 26
13 44	—	13 52	—	13 56	13 59	14 03	..	..	..	..	..	..	..	..
13 52	—	13 59	14 03	—	14 06	14 10	14 13	14 17	14 20	..	..	..	..	..
13 56	14 02	—	14 06	14 09	—	14 14	14 17	14 21	14 25	14 30	14 32	14 35	14 40	14 42
14 00	—	14 08	—	14 12	14 15	14 19	..	..	..	..	..	..	..	..
14 08	—	14 15	14 19	—	14 22	14 26	14 29	14 33	14 36	..	..	..	..	..
14 12	14 18	—	14 22	14 25	—	14 30	14 33	14 37	14 41	14 46	14 48	14 51	14 56	14 58
14 16	—	14 24	—	14 28	14 31	14 35	..	..	..	..	..	..	..	..
14 24	—	14 31	14 35	—	14 38	14 42	14 45	14 49	14 52	..	..	..	..	..

LISBOA (R05510)	Campolide	Cruz da Pedra (ap.)	Benfica	Sta. Cruz de Benfica (ap.)	Damaia (ap.)	Amadora	Queluz-Belas	Barcarena	Cacém	Rio de Mouro (ap.)	Mercês (ap.)	Algueirão (ap.)	Portela de Sintra (ap.)	SINTRA
H. M.	H. M.	H. M.	H. M.	H. M.	H. M.	H. M.	H. M.	H. M.	H. M.	H. M.	H. M.	H. M.	H. M.	H. M.
14 28	14 34	—	14 38	14 41	—	14 46	14 49	14 53	14 57	15 02	15 04	15 07	15 12	15 14
14 32	—	14 40	—	14 44	14 47	14 51	..	..	..	..	..	..	..	..
14 40	—	14 47	14 51	—	14 54	14 58	15 01	15 05	15 08	..	..	..	..	..
14 44	14 50	—	14 54	14 57	—	15 02	15 05	15 09	15 13	15 18	15 20	15 23	15 28	15 30
14 56	—	15 03	15 07	—	15 10	15 14	15 17	15 21	15 24	..	..	..	..	..
15 00	15 06	—	15 10	15 13	—	15 18	15 21	15 25	15 29	15 34	15 36	15 39	15 44	15 46
15 12	—	15 19	15 23	—	15 26	15 30	15 33	15 37	15 40	..	..	..	..	..
15 16	15 22	—	15 26	15 29	—	15 34	15 37	15 41	15 45	15 50	15 52	15 55	16 00	16 02
15 28	—	15 35	15 39	—	15 42	15 46	15 49	15 53	15 56	..	..	..	..	..
15 32	15 38	—	15 42	15 45	—	15 50	15 53	15 57	16 01	16 06	16 08	16 11	16 16	16 18
15 44	—	15 51	15 55	—	15 58	16 02	16 05	16 09	16 12	..	..	..	..	..
15 48	15 54	—	15 58	16 01	—	16 06	16 09	16 13	16 17	16 22	16 24	16 27	16 32	16 34
16 00	—	16 07	16 11	—	16 14	16 18	16 21	16 25	16 28	..	..	..	..	..
16 04	16 10	—	16 14	16 17	—	16 22	16 25	16 29	16 33	16 38	16 40	16 43	16 48	16 50
16 16	—	16 23	16 27	—	16 30	16 34	16 37	16 41	16 44	..	..	..	..	..
16 20	16 26	—	16 30	16 33	—	16 38	16 41	16 45	16 49	16 54	16 56	16 59	17 04	17 06
16 32	—	16 39	16 43	—	16 46	16 50	16 53	16 57	17 00	..	..	..	..	..
16 36	16 42	—	16 46	16 49	—	16 54	16 57	17 01	17 05	17 10	17 12	17 15	17 20	17 22
16 40	—	16 48	—	16 52	16 55	16 59	..	..	..	..	..	..	..	..
16 48	—	16 55	16 59	—	17 02	17 06	17 09	17 13	17 16	..	..	..	..	..
16 52	16 58	—	17 02	17 05	—	17 10	17 13	17 17	17 21	17 26	17 28	17 31	17 36	17 38
16 56	—	17 04	—	17 08	17 11	17 15	..	..	..	..	..	..	..	..
17 04	—	17 11	17 15	—	17 18	17 22	17 25	17 29	17 32	..	..	..	..	..
17 08	17 14	—	17 18	17 21	—	17 26	17 29	17 33	17 37	17 42	17 44	17 47	17 52	17 54
17 12	—	17 20	—	17 24	17 27	17 31	..	..	..	..	..	..	..	..
17 20	—	17 27	17 31	—	17 34	17 38	17 41	17 45	17 48	..	..	..	..	..
17 24	17 30	—	17 34	17 37	—	17 42	17 45	17 49	17 53	17 58	18 00	18 03	18 08	18 10
17 28	—	17 36	—	17 40	17 43	17 47	..	..	..	..	..	..	..	..
17 32	17 38	—	17 43	—	17 46	17 50	17 53	..	..	..	..	..	..	..
17 36	—	17 43	17 47	—	17 50	17 54	17 57	18 01	18 04	..	..	..	..	..
17 40	17 46	—	17 50	17 53	—	17 58	18 01	18 05	18 09	18 14	18 16	18 19	18 24	18 26
17 44	—	17 52	—	17 56	17 59	18 03	..	..	..	..	..	..	..	..
17 52	—	17 59	18 03	—	18 06	18 10	18 13	18 17	18 20	..	..	..	..	..
17 56	18 02	—	18 06	18 09	—	18 14	18 17	18 21	18 25	18 30	18 32	18 35	18 40	18 42
18 00	—	18 08	—	18 12	18 15	18 19	..	..	..	..	..	..	..	..
18 04	18 10	—	18 15	—	18 18	18 22	18 25	..	..	..	..	..	..	..
18 08	—	18 15	18 19	—	18 22	18 26	18 29	18 33	18 36	..	..	..	..	..
18 12	18 18	—	18 22	18 25	—	18 30	18 33	18 37	18 41	18 46	18 48	18 51	18 56	18 58
18 16	—	18 24	—	18 28	18 31	18 35	..	..	..	..	..	..	..	..
18 24	—	18 31	18 35	—	18 38	18 42	18 45	18 49	18 52	..	..	..	..	..
18 28	18 34	—	18 38	18 41	—	18 46	18 49	18 53	18 57	19 02	19 04	19 07	19 12	19 14
18 32	—	18 40	—	18 44	18 47	18 51	..	..	..	..	..	..	..	..
18 36	18 42	—	18 47	—	18 50	18 54	18 57	..	..	..	..	..	..	..
18 40	—	18 47	18 51	—	18 54	18 58	19 01	19 05	19 08	..	..	..	..	..
18 44	18 50	—	18 54	18 57	—	19 02	19 05	19 09	19 13	19 18	19 20	19 23	19 28	19 30
18 48	—	18 56	—	19 00	19 03	19 07	..	..	..	..	..	..	..	..
18 56	—	19 03	19 07	—	19 10	19 14	19 17	19 21	19 24	..	..	..	..	..
19 00	19 06	—	19 10	19 13	—	19 18	19 21	19 25	19 29	19 34	19 36	19 39	19 44	19 46
19 04	—	19 12	—	19 16	19 19	19 23	..	..	..	..	..	..	..	..
19 08	19 14	—	19 19	—	19 22	19 26	19 29	..	..	..	..	..	..	..
19 12	—	19 19	19 23	—	19 26	19 30	19 33	19 37	19 40	..	..	..	..	..
19 16	19 22	—	19 26	19 29	—	19 34	19 37	19 41	19 45	19 50	19 52	19 55	20 00	20 02
19 20	—	19 28	—	19 32	19 35	19 39	..	..	..	..	..	..	..	..
19 28	—	19 35	19 39	—	19 42	19 46	19 49	19 53	19 56	..	..	..	..	..
19 32	19 38	—	19 42	19 45	—	19 50	19 53	19 57	20 01	20 06	20 08	20 11	20 16	20 18
19 36	—	19 44	—	19 48	19 51	19 55	..	..	..	..	..	..	..	..
19 40	19 46	—	19 51	—	19 54	19 58	20 01	..	..	..	..	..	..	..
19 44	—	19 51	19 55	—	19 58	20 02	20 05	20 09	20 12	..	..	..	..	..
19 48	19 54	—	19 58	20 01	—	20 06	20 09	20 13	20 17	20 22	20 24	20 27	20 32	20 34
19 52	—	20 00	—	20 04	20 07	20 11	..	..	..	..	..	..	..	..
20 00	—	20 07	20 11	—	20 14	20 18	20 21	20 25	20 28	..	..	..	..	..
20 04	20 10	—	20 14	20 17	—	20 22	20 25	20 29	20 33	20 38	20 40	20 43	20 48	20 50
20 08	—	20 16	—	20 20	20 23	20 27	..	..	..	..	..	..	..	..
20 12	20 18	—	20 23	—	20 26	20 30	20 33	..	..	..	..	..	..	..
20 16	—	20 25	20 27	—	20 30	20 34	20 37	20 41	20 44	..	..	..	..	..
20 20	20 26	—	20 30	20 33	—	20 38	20 41	20 45	20 49	20 54	20 56	20 59	21 04	21 06
20 24	—	20 32	—	20 36	20 39	20 43	..	..	..	..	..	..	..	..
20 32	—	20 39	20 43	—	20 46	20 50	20 53	20 57	21 00	..	..	..	..	..
20 36	20 42	—	20 46	20 49	—	20 54	20 57	21 01	21 05	21 10	21 12	21 15	21 20	21 22
20 48	—	20 55	20 59	—	21 02	21 06	21 09	21 13	21 16	..	..	..	..	..
20 52	20 58	21 01	21 05	21 07	21 10	21 14	21 17	21 21	21 25	21 29	21 32	21 34	21 39	21 41
21 12	21 18	21 21	21 25	21 27	21 30	21 34	21 37	21 41	21 45	21 49	21 52	21 54	21 59	22 01
21 32	21 38	21 41	21 45	21 47	21 50	21 54	21 57	22 01	22 05	22 09	22 12	22 14	22 19	22 21
21 52	21 58	22 01	22 05	22 07	22 10	22 14	22 17	22 21	22 25	22 29	22 32	22 34	22 39	22 41
22 12	22 18	22 21	22 25	22 27	22 30	22 34	22 37	22 41	22 45	22 49	22 52	22 54	22 59	23 01
22 32	22 38	22 41	22 45	22 47	22 50	22 54	22 57	23 01	23 05	23 09	23 12	23 14	23 19	23 21
22 52	22 58	23 01	23 05	23 07	23 10	23 14	23 17	23 21	23 25	23 29	23 32	23 34	23 39	23 41
23 12	23 18	23 21	23 25	23 27	23 30	23 34	23 37	23 41	23 45	23 49	23 52	23 54	23 59	0 01
23 32	23 38	23 41	23 45	23 47	23 50	23 54	23 57	0 01	0 05	0 09	0 12	0 14	0 19	0 21
23 52	23 58	0 01	0 05	0 07	0 10	0 14	0 17	0 21	0 25	0 29	0 32	0 34	0 39	0 41
0 20	0 26	0 29	0 33	0 35	0 38	0 42	0 45	0 49	0 53	0 57	1 00	1 02	1 07	1 09
0 48	0 54	0 57	1 01	1 03	1 06	1 10	1 13	1 17	1 21	1 25	1 28	1 30	1 35	1 37
1 16	1 22	1 25	1 29	1 31	1 34	1 38	1 41	1 45	1 49	1 53	1 56	1 58	2 03	2 05
1 44	1 50	1 53	1 57	1 59	2 02	2 06	2 09	2 13	2 17	2 21	2 24	2 26	2 31	2 33
2 12	2 18	2 21	2 25	2 27	2 30	2 34	2 37	2 41	2 45	2 49	2 52	2 54	2 59	3 01
2 40	2 46	2 49	2 53	2 55	2 58	3 02	3 05	3 09	3 13	3 17	3 20	3 22	3 27	3 29

OBSERVAÇÕES: Os comboios constantes deste Cartaz são constituidos por composições eléctricas de classe única, de lotação limitada, não se obrigando a Empresa a fazer quaisquer desdobramentos quando haja falta de lugares.

Lisboa, 18 de Dezembro de 1978.

Anula e substitui o Cartaz M. H. 892 de 17 de Maio de 1976.

Caminhos de Ferro Portugueses

TRANVIAS

14-A

SINTRA–LISBOA

SEGUNDA A SEXTA-FEIRA (EXCEPTO FERIADOS OFICIAIS)

M. H. 1075

Horário dos comboios descendentes em vigor desde 2 de Janeiro de 1979

SINTRA	Portela de Sintra (ap.)	Algueirão (ap.)	Mercês (ap.)	Rio de Mouro (ap.)	Cacém	Barcarena	Queluz-Belas	Amadora	Damaia (ap.)	Sta. Cruz de Benfica (ap.)	Benfica	Cruz da Pedra (ap.)	Campolide	LISBOA (ROSSIO)
H. M.	H. M.	H. M.	H. M.	H. M.	H. M.	H. M.	H. M.	H. M.	H. M.	H. M.	H. M.	H. M.	H. M.	H. M.
5 15	5 17	5 21	5 24	5 26	5 31	5 34	5 39	5 43	5 46	5 49	5 51	5 55	5 58	6 04
5 31	5 38	5 37	5 40	5 42	5 47	5 50	5 55	5 59	6 02	6 05	6 07	6 11	6 14	6 20
5 47	5 49	5 58	5 56	5 58	6 03	6 06	6 11	6 15	6 18	6 21	6 23	6 27	6 30	6 36
..	..	..	..	..	..	..	6 23	6 27	6 30	—	6 34	—	6 38	6 44
..	..	..	..	..	..	..	..	6 30	6 34	6 36	—	6 40	—	6 48
6 07	6 09	6 14	6 17	6 20	6 24	6 28	6 32	6 36	—	6 40	6 42	—	6 46	6 52
..	..	..	..	..	6 27	6 31	6 36	6 39	6 42	—	6 45	6 48	—	6 56
..	..	..	..	..	..	..	..	6 46	6 50	6 52	—	6 56	—	7 04
6 23	6 26	6 30	6 33	6 36	6 40	6 44	6 48	6 52	—	6 56	6 58	—	7 02	7 08
..	..	..	..	..	6 43	6 47	6 52	6 55	6 58	—	7 01	7 04	—	7 12
..	..	..	..	..	..	..	6 55	6 59	7 02	—	7 06	—	7 10	7 16
..	..	..	..	..	..	..	..	7 02	7 06	7 08	—	7 12	—	7 20
6 39	6 41	6 46	6 49	6 52	6 56	7 00	7 04	7 08	—	7 12	7 14	—	7 18	7 24
..	..	..	..	..	6 59	7 03	7 08	7 11	7 14	—	7 17	7 20	—	7 28
..	..	..	..	..	..	..	..	7 18	7 22	7 24	—	7 28	—	7 36
6 55	6 57	7 02	7 05	7 08	7 12	7 16	7 20	7 24	—	7 28	7 30	—	7 34	7 40
..	..	..	..	..	7 15	7 19	7 24	7 27	7 30	—	7 33	7 36	—	7 44
..	..	..	..	..	..	..	7 27	7 31	7 34	—	7 38	—	7 42	7 48
..	..	..	..	..	..	..	..	7 34	7 38	7 40	—	7 44	—	7 52
7 11	7 13	7 18	7 21	7 24	7 28	7 32	7 36	7 40	—	7 44	7 46	—	7 50	7 56
..	..	..	..	..	7 31	7 35	7 40	7 43	7 46	—	7 49	7 52	—	8 00
..	..	..	..	..	..	..	..	7 50	7 54	7 56	—	8 00	—	8 08
7 27	7 29	7 34	7 37	7 40	7 44	7 48	7 52	7 56	—	8 00	8 02	—	8 06	8 12
..	..	..	..	..	7 47	7 51	7 56	7 59	8 02	—	8 05	8 08	—	8 16
..	..	..	..	..	..	..	7 59	8 03	8 06	—	8 10	—	8 14	8 20
..	..	..	..	..	..	..	..	8 06	8 10	8 12	—	8 16	—	8 24
7 43	7 45	7 50	7 53	7 56	8 00	8 04	8 08	8 12	—	8 16	8 18	—	8 22	8 28
..	..	..	..	..	8 03	8 07	8 12	8 15	8 18	—	8 21	8 24	—	8 32
..	..	..	..	..	..	..	..	8 22	8 26	8 28	—	8 32	—	8 40
7 59	8 01	8 06	8 09	8 12	8 16	8 20	8 24	8 28	—	8 32	8 34	—	8 38	8 44
..	..	..	..	..	8 19	8 23	8 28	8 31	8 34	—	8 37	8 40	—	8 48
..	..	..	..	..	..	..	8 31	8 35	8 38	—	8 42	—	8 46	8 52
..	..	..	..	..	..	..	..	8 38	8 42	8 44	—	8 48	—	8 56
8 15	8 17	8 22	8 25	8 28	8 32	8 36	8 40	8 44	—	8 48	8 50	—	8 54	9 00
..	..	..	..	..	8 35	8 39	8 44	8 47	8 50	—	8 53	8 56	—	9 04
..	..	..	..	..	..	..	..	8 54	8 58	9 00	—	9 04	—	9 12
8 31	8 33	8 38	8 41	8 44	8 48	8 52	8 56	9 00	—	9 04	9 06	—	9 10	9 16
..	..	..	..	..	8 51	8 55	9 00	9 03	9 06	—	9 09	9 12	—	9 20
..	..	..	..	..	..	..	..	9 10	9 14	9 16	—	9 20	—	9 28
8 47	8 49	8 54	8 57	9 00	9 04	9 08	9 12	9 16	—	9 20	9 22	—	9 26	9 32
..	..	..	..	..	9 07	9 11	9 16	9 19	9 22	—	9 25	9 28	—	9 36
..	..	..	..	..	..	..	..	9 26	9 30	9 32	—	9 36	—	9 44
9 03	9 05	9 10	9 13	9 16	9 20	9 24	9 28	9 32	—	9 36	9 38	—	9 42	9 48
..	..	..	..	..	9 23	9 27	9 32	9 35	9 38	—	9 41	9 44	—	9 52
..	..	..	..	..	..	..	..	9 42	9 46	9 48	—	9 52	—	10 00
9 19	9 21	9 26	9 29	9 32	9 36	9 40	9 44	9 48	—	9 52	9 54	—	9 58	10 04
..	..	..	..	..	9 39	9 43	9 48	9 51	9 54	—	9 57	10 00	—	10 08
9 35	9 37	9 42	9 45	9 48	9 52	9 56	10 00	10 04	—	10 08	10 10	—	10 14	10 20
..	..	..	..	..	9 55	9 59	10 04	10 07	10 10	—	10 13	10 16	—	10 24
9 47	9 49	9 53	9 56	9 58	10 03	10 06	10 11	10 15	10 18	10 21	10 23	10 27	10 30	10 36
10 03	10 05	10 09	10 12	10 14	10 19	10 22	10 27	10 31	10 34	10 37	10 39	10 43	10 46	10 52
10 19	10 21	10 25	10 28	10 30	10 35	10 38	10 43	10 47	10 50	10 53	10 55	10 59	11 02	11 08
10 35	10 37	10 41	10 44	10 46	10 51	10 54	10 59	11 03	11 06	11 09	11 11	11 15	11 18	11 24
10 51	10 53	10 57	11 00	11 02	11 07	11 10	11 15	11 19	11 22	11 25	11 27	11 31	11 34	11 40
11 07	11 09	11 13	11 16	11 18	11 23	11 26	11 31	11 35	11 38	11 41	11 43	11 47	11 50	11 56
11 23	11 25	11 29	11 32	11 34	11 39	11 42	11 47	11 51	11 54	11 57	11 59	12 03	12 06	12 12
11 43	11 45	11 50	11 53	11 56	12 00	12 04	12 08	12 12	—	12 16	12 18	—	12 22	12 28
..	..	..	..	..	12 03	12 07	12 12	12 15	12 18	—	12 21	12 24	—	12 32
..	..	..	..	..	..	..	..	12 22	12 26	12 28	—	12 32	—	12 40
11 59	12 01	12 06	12 09	12 12	12 16	12 20	12 24	12 28	—	12 32	12 34	—	12 38	12 44
..	..	..	..	..	12 19	12 23	12 28	12 31	12 34	—	12 37	12 40	—	12 48
..	..	..	..	..	..	..	..	12 38	12 42	12 44	—	12 48	—	12 56
12 15	12 17	12 22	12 25	12 28	12 32	12 36	12 40	12 44	—	12 48	12 50	—	12 54	13 00
..	..	..	..	..	12 35	12 39	12 44	12 47	12 50	—	12 53	12 56	—	13 04
..	..	..	..	..	..	..	..	12 54	12 58	13 00	—	13 04	—	13 12
12 31	12 33	12 38	12 41	12 44	12 48	12 52	12 56	13 00	—	13 04	13 06	—	13 10	13 16
..	..	..	..	..	12 51	12 55	13 00	13 03	13 06	—	13 09	13 12	—	13 20
..	..	..	..	..	..	..	..	13 10	13 14	13 16	—	13 20	—	13 28
12 47	12 49	12 54	12 57	13 00	13 04	13 08	13 12	13 16	—	13 20	13 22	—	13 26	13 32
..	..	..	..	..	13 07	13 11	13 16	13 19	13 22	—	13 25	13 28	—	13 36
..	..	..	..	..	..	..	..	13 26	13 30	13 32	—	13 36	—	13 44
13 03	13 05	13 10	13 13	13 16	13 20	13 24	13 28	13 32	—	13 36	13 38	—	13 42	13 48
..	..	..	..	..	13 23	13 27	13 32	13 35	13 38	—	13 41	13 44	—	13 52
..	..	..	..	..	..	..	..	13 42	13 46	13 48	—	13 52	—	14 00
13 19	13 21	13 26	13 29	13 32	13 36	13 40	13 44	13 48	—	13 52	13 54	—	13 58	14 04
..	..	..	..	..	13 39	13 43	13 48	13 51	13 54	—	13 57	14 00	—	14 08
..	..	..	..	..	..	..	..	13 58	14 02	14 04	—	14 08	—	14 16
13 35	13 37	13 42	13 45	13 48	13 52	13 56	14 00	14 04	—	14 08	14 10	—	14 14	14 20
..	..	..	..	..	13 55	13 59	14 04	14 07	14 10	—	14 13	14 16	—	14 24
..	..	..	..	..	..	..	..	14 14	14 18	14 20	—	14 24	—	14 32
13 51	13 53	13 58	14 01	14 04	14 08	14 12	14 16	14 20	—	14 24	14 26	—	14 30	14 36
..	..	..	..	..	14 11	14 15	14 20	14 23	14 26	—	14 29	14 32	—	14 40
..	..	..	..	..	..	..	..	14 30	14 34	14 36	—	14 40	—	14 48
14 07	14 09	14 14	14 17	14 20	14 24	14 28	14 32	14 36	—	14 40	14 42	—	14 46	14 52
..	..	..	..	..	14 27	14 31	14 36	14 39	14 42	—	14 45	14 48	—	14 56

SINTRA	Portela de Sintra (ap.)	Algueirão (ap.)	Mercês (ap.)	Rio de Mouro (ap.)	Cacém	Barcarena	Queluz-Belas	Amadora	Damaia (ap.)	Sta. Cruz de Benfica (ap.)	Benfica	Cruz da Pedra (ap.)	Campolide	LISBOA (ROSSIO)
H. M.	H. M.	H. M.	H. M.	H. M.	H. M.	H. M.	H. M.	H. M.	H. M.	H. M.	H. M.	H. M.	H. M.	H. M.
..	..	..	..	..	..	..	..	14 46	14 50	14 52	—	14 56	—	15 04
14 23	14 25	14 30	14 33	14 36	14 40	14 44	14 48	14 52	—	14 56	14 58	—	15 02	15 08
..	..	..	..	..	14 43	14 47	14 52	14 55	14 58	—	15 01	15 04	—	15 12
..	..	..	..	..	..	..	..	15 02	15 06	15 08	—	15 12	—	15 20
14 39	14 41	14 46	14 49	14 52	14 56	15 00	15 04	15 08	—	15 12	15 14	—	15 18	15 24
..	..	..	..	..	14 59	15 03	15 08	15 11	15 14	—	15 17	15 20	—	15 28
14 55	14 57	15 02	15 05	15 08	15 12	15 16	15 20	15 24	—	15 28	15 30	—	15 34	15 40
..	..	..	..	..	15 15	15 19	15 24	15 27	15 30	—	15 33	15 36	—	15 44
15 11	15 13	15 18	15 21	15 24	15 28	15 32	15 36	15 40	—	15 44	15 46	—	15 50	15 56
..	..	..	..	..	15 31	15 35	15 40	15 43	15 46	—	15 49	15 52	—	16 00
15 27	15 29	15 34	15 37	15 40	15 44	15 48	15 52	15 56	—	16 00	16 02	—	16 06	16 12
..	..	..	..	..	15 47	15 51	15 56	15 59	16 02	—	16 05	16 08	—	16 16
15 43	15 45	15 50	15 53	15 56	16 00	16 04	16 08	16 12	—	16 16	16 18	—	16 22	16 28
..	..	..	..	..	16 03	16 07	16 12	16 15	16 18	—	16 21	16 24	—	16 32
15 59	16 01	16 06	16 09	16 12	16 16	16 20	16 24	16 28	—	16 32	16 34	—	16 38	16 44
..	..	..	..	..	16 19	16 23	16 28	16 31	16 34	—	16 37	16 40	—	16 48
16 15	16 17	16 22	16 25	16 28	16 32	16 36	16 40	16 44	—	16 48	16 50	—	16 54	17 00
..	..	..	..	..	16 35	16 39	16 44	16 47	16 50	—	16 53	16 56	—	17 04
16 31	16 33	16 38	16 41	16 44	16 48	16 52	16 56	17 00	—	17 04	17 06	—	17 10	17 16
..	..	..	..	..	16 51	16 55	17 00	17 03	17 06	—	17 09	17 12	—	17 20
..	..	..	..	..	..	..	..	17 10	17 14	17 16	—	17 20	—	17 28
16 47	16 49	16 54	16 57	17 00	17 04	17 08	17 12	17 16	—	17 20	17 22	—	17 26	17 32
..	..	..	..	..	17 07	17 11	17 16	17 19	17 22	—	17 25	17 28	—	17 36
..	..	..	..	..	..	..	..	17 26	17 30	17 32	—	17 36	—	17 44
17 03	17 05	17 10	17 13	17 16	17 20	17 24	17 28	17 32	—	17 36	17 38	—	17 42	17 48
..	..	..	..	..	17 23	17 27	17 32	17 35	17 38	—	17 41	17 44	—	17 52
..	..	..	..	..	..	..	..	17 42	17 46	17 48	—	17 52	—	18 00
17 19	17 21	17 26	17 29	17 32	17 36	17 40	17 44	17 48	—	17 52	17 54	—	17 58	18 04
..	..	..	..	..	17 39	17 43	17 48	17 51	17 54	—	17 57	18 00	—	18 08
..	..	..	..	..	..	..	..	17 58	18 02	18 04	—	18 08	—	18 16
17 35	17 37	17 42	17 45	17 48	17 52	17 56	18 00	18 04	—	18 08	18 10	—	18 14	18 20
..	..	..	..	..	17 55	17 59	18 04	18 07	18 10	—	18 13	18 16	—	18 24
..	..	..	..	..	..	..	18 07	18 11	18 14	—	18 18	—	18 22	18 28
..	..	..	..	..	..	..	..	18 14	18 18	18 20	—	18 24	—	18 32
17 51	17 53	17 58	18 01	18 04	18 08	18 12	18 16	18 20	—	18 24	18 26	—	18 30	18 36
..	..	..	..	..	18 11	18 15	18 20	18 23	18 26	—	18 29	18 32	—	18 40
..	..	..	..	..	..	..	..	18 30	18 34	18 36	—	18 40	—	18 48
18 07	18 09	18 14	18 17	18 20	18 24	18 28	18 32	18 36	—	18 40	18 42	—	18 46	18 52
..	..	..	..	..	18 27	18 31	18 36	18 39	18 42	—	18 45	18 48	—	18 56
..	..	..	..	..	..	..	18 39	18 43	18 46	—	18 50	—	18 54	19 00
..	..	..	..	..	..	..	..	18 46	18 50	18 52	—	18 56	—	19 04
18 23	18 25	18 30	18 33	18 36	18 40	18 44	18 48	18 52	—	18 56	18 58	—	19 02	19 08
..	..	..	..	..	18 43	18 47	18 52	18 55	18 58	—	19 01	19 04	—	19 12
..	..	..	..	..	..	..	..	19 02	19 06	19 08	—	19 12	—	19 20
18 39	18 41	18 46	18 49	18 52	18 56	19 00	19 04	19 08	—	19 12	19 14	—	19 18	19 24
..	..	..	..	..	18 59	19 03	19 08	19 11	19 14	—	19 17	19 20	—	19 28
..	..	..	..	..	..	..	19 11	19 15	19 18	—	19 22	—	19 26	19 32
..	..	..	..	..	..	..	..	19 18	19 22	19 24	—	19 28	—	19 36
18 55	18 57	19 02	19 05	19 08	19 12	19 16	19 20	19 24	—	19 28	19 30	—	19 34	19 40
..	..	..	..	..	19 15	19 19	19 24	19 27	19 30	—	19 33	19 36	—	19 44
..	..	..	..	..	..	..	..	19 34	19 38	19 40	—	19 44	—	19 52
19 11	19 13	19 18	19 21	19 24	19 28	19 32	19 36	19 40	—	19 44	19 46	—	19 50	19 56
..	..	..	..	..	19 31	19 35	19 40	19 43	19 46	—	19 49	19 52	—	20 00
..	..	..	..	..	..	..	19 43	19 47	19 50	—	19 54	—	19 58	20 04
..	..	..	..	..	..	..	..	19 50	19 54	19 56	—	20 00	—	20 08
19 27	19 29	19 34	19 37	19 40	19 44	19 48	19 52	19 56	—	20 00	20 02	—	20 06	20 12
..	..	..	..	..	19 47	19 51	19 56	19 59	20 02	—	20 05	20 08	—	20 16
..	..	..	..	..	..	..	..	20 06	20 10	20 12	—	20 16	—	20 24
19 43	19 45	19 50	19 53	19 56	20 00	20 04	20 08	20 12	—	20 16	20 18	—	20 22	20 28
..	..	..	..	..	20 03	20 07	20 12	20 15	20 18	—	20 21	20 24	—	20 32
..	..	..	..	..	..	..	20 15	20 19	20 22	—	20 26	—	20 30	20 36
..	..	..	..	..	..	..	..	20 22	20 26	20 28	—	20 32	—	20 40
19 59	20 01	20 06	20 09	20 12	20 16	20 20	20 24	20 28	—	20 32	20 34	—	20 38	20 44
..	..	..	..	..	20 19	20 23	20 28	20 31	20 34	—	20 37	20 40	—	20 48
..	..	..	..	..	..	..	..	20 38	20 42	20 44	—	20 48	—	20 56
20 15	20 17	20 22	20 25	20 28	20 32	20 36	20 40	20 44	—	20 48	20 50	—	20 54	21 00
..	..	..	..	..	20 35	20 39	20 44	20 47	20 50	—	20 53	20 56	—	21 04
..	..	..	..	..	..	..	..	20 54	20 58	21 00	—	21 04	—	21 12
20 31	20 33	20 38	20 41	20 44	20 48	20 52	20 56	21 00	—	21 04	21 06	—	21 10	21 16
..	..	..	..	..	20 51	20 55	21 00	21 03	21 06	—	21 09	21 12	—	21 20
20 47	20 49	20 54	20 57	21 00	21 04	21 08	21 12	21 16	—	21 20	21 22	—	21 26	21 32
..	..	..	..	..	21 07	21 11	21 16	21 19	21 22	—	21 25	21 28	—	21 36
21 07	21 09	21 13	21 16	21 18	21 23	21 26	21 31	21 35	21 38	21 41	21 43	21 47	21 50	21 56
21 27	21 29	21 33	21 36	21 38	21 43	21 46	21 51	21 55	21 58	22 01	22 03	22 07	22 10	22 16
21 47	21 49	21 53	21 56	21 58	22 03	22 06	22 11	22 15	22 18	22 21	22 23	22 27	22 30	22 36
22 07	22 09	22 13	22 16	22 18	22 23	22 26	22 31	22 35	22 38	22 41	22 43	22 47	22 50	22 56
22 27	22 29	22 33	22 36	22 38	22 43	22 46	22 51	22 55	22 58	23 01	23 03	23 07	23 10	23 16
22 47	22 49	22 53	22 56	22 58	23 03	23 06	23 11	23 15	23 18	23 21	23 23	23 27	23 30	23 36
23 07	23 09	23 13	23 16	23 18	23 23	23 26	23 31	23 35	23 38	23 41	23 43	23 47	23 50	23 56
23 27	23 29	23 33	23 36	23 38	23 43	23 46	23 51	23 55	23 58	0 01	0 03	0 07	0 10	0 16
23 55	23 57	0 01	0 04	0 06	0 11	0 14	0 19	0 23	0 26	0 29	0 31	0 35	0 38	0 44
0 23	0 25	0 29	0 32	0 34	0 39	0 42	0 47	0 51	0 54	0 57	0 59	1 03	1 06	1 12
0 51	0 53	0 57	1 00	1 02	1 07	1 10	1 15	1 19	1 22	1 25	1 27	1 31	1 34	1 40
1 19	1 21	1 25	1 28	1 30	1 35	1 38	1 43	1 47	1 50	1 53	1 55	1 59	2 02	2 08
1 47	1 49	1 53	1 56	1 58	2 03	2 06	2 11	2 15	2 18	2 21	2 23	2 27	2 30	2 36

OBSERVAÇÕES: **Os comboios constantes deste Cartaz são constituidos por composições eléctricas de classe única, de lotação limitada, não se obrigando a Empresa a fazer quaisquer desdobramentos quando haja falta de lugares.**

Lisboa, 18 de Dezembro de 1978.

Anula e substitui o Cartaz M. H. 893 de 17 de Maio de 1976.

Caminhos de Ferro Portugueses

TRANVIAS

14-B

LISBOA-SINTRA

SÁBADOS, DOMINGOS E FERIADOS OFICIAIS

M. H. 1078

Horário dos comboios ascendentes em vigor desde 6 de Janeiro de 1979

LISBOA (ROSSIO)	Campolide	Cruz da Pedra (ap.)	Benfica	Sta. Cruz de Benfica (ap.)	Damaia (ap.)	Amadora	Queluz-Belas	Barcarena	Cacém	Rio de Mouro (ap.)	Mercês (ap.)	Algueirão (ap.)	Portela de Sintra (ap.)	SINTRA
H. M.	H. M.	H. M.	H. M.	H. M.	H. M.	H. M.	H. M.	H. M.	H. M.	H. M.	H. M.	H. M.	H. M.	H. M.
5 56	6 02	6 04	6 06	6 09	6 10	6 14	6 17	6 21	6 25	6 30	6 32	6 35	6 40	6 42
6a00	—	6a08	—	6a12	6a15	6a19	—	..	..	..	..	..	..	..
6 12	6 18	6 20	6 22	6 25	6 26	6 30	6 33	6 37	6 41	6 46	6 48	6 51	6 56	6 58
6a16	—	6a24	—	6a28	6a31	6a35	..	..	..	..	..	..	..	..
6 28	6 34	6 36	6 38	6 41	6 42	6 46	6 49	6 53	6 57	7 02	7 04	7 07	7 12	7 14
6a32	—	6a40	—	6a44	6a47	6a51	..	..	..	..	..	..	..	..
6 44	6 50	6 52	6 54	6 57	6 58	7 02	7 05	7 09	7 13	7 18	7 20	7 23	7 28	7 30
6a48	—	6a56	—	7a00	7a03	7a07	..	..	..	..	..	..	..	..
7 00	7 06	7 08	7 10	7 13	7 14	7 18	7 21	7 25	7 29	7 34	7 36	7 39	7 44	7 46
7a04	—	7a12	—	7a16	7a19	7a23	..	..	..	..	..	..	..	..
7 16	7 22	7 24	7 26	7 29	7 30	7 34	7 37	7 41	7 45	7 50	7 52	7 55	8 00	8 02
7a20	—	7a28	—	7a32	7a35	7a39	..	..	..	..	..	..	..	..
7 32	7 38	7 40	7 42	7 45	7 46	7 50	7 53	7 57	8 01	8 06	8 08	8 11	8 16	8 18
7a36	—	7a44	—	7a48	7a51	7a55	..	..	..	..	..	..	..	..
7 48	7 54	7 56	7 58	8 01	8 02	8 06	8 09	8 13	8 17	8 22	8 24	8 27	8 32	8 34
7a52	—	8a00	—	8a04	8a07	8a11	..	..	..	..	..	..	..	..
8 04	8 10	8 12	8 14	8 17	8 18	8 22	8 25	8 29	8 33	8 38	8 40	8 43	8 48	8 50
8a08	—	8a16	—	8a20	8a23	8a27	..	..	..	..	..	..	..	..
8 20	8 26	8 28	8 30	8 33	8 34	8 38	8 41	8 45	8 49	8 54	8 56	8 59	9 04	9 06
8a24	—	8a32	—	8a36	8a39	8a43	..	..	..	..	..	..	..	..
8 36	8 42	8 44	8 46	8 49	8 50	8 54	8 57	9 01	9 05	9 10	9 12	9 15	9 20	9 22
8a40	—	8a48	—	8a52	8a55	8a59	..	..	..	..	..	..	..	..
8 52	8 58	9 00	9 02	9 05	9 06	9 10	9 13	9 17	9 21	9 26	9 28	9 31	9 36	9 38
8a56	—	9a04	—	9a08	9a11	9a15	..	..	..	..	..	..	..	..
9 08	9 14	9 16	9 18	9 21	9 22	9 26	9 29	9 33	9 37	9 42	9 44	9 47	9 52	9 54
9a12	—	9a20	—	9a24	9a27	9a31	..	..	..	..	..	..	..	..
9 24	9 30	9 32	9 34	9 37	9 38	9 42	9 45	9 49	9 53	9 58	10 00	10 03	10 08	10 10
9 40	9 46	9 48	9 50	9 53	9 54	9 58	10 01	10 05	10 09	10 14	10 16	10 19	10 24	10 26
9 56	10 02	10 05	10 09	10 11	10 14	10 18	10 21	10 25	10 29	10 33	10 36	10 38	10 43	10 45
10 12	10 18	10 21	10 25	10 27	10 30	10 34	10 37	10 41	10 45	10 49	10 52	10 54	10 59	11 01
10 28	10 34	10 37	10 41	10 43	10 46	10 50	10 53	10 57	11 01	11 05	11 08	11 10	11 15	11 17
10 44	10 50	10 53	10 57	10 59	11 02	11 06	11 09	11 13	11 17	11 21	11 24	11 26	11 31	11 33
11 00	11 06	11 09	11 13	11 15	11 18	11 22	11 25	11 29	11 33	11 37	11 40	11 42	11 47	11 49
11 16	11 22	11 25	11 29	11 31	11 34	11 38	11 41	11 45	11 49	11 53	11 56	11 58	12 03	12 05
11 32	11 38	11 41	11 45	11 47	11 50	11 54	11 57	12 01	12 05	12 09	12 12	12 14	12 19	12 21
11 48	11 54	11 56	11 58	12 01	12 02	12 06	12 09	12 13	12 17	12 22	12 24	12 27	12 32	12 34
11a52	—	12a00	—	12a04	12a07	12a11	..	..	..	..	..	..	..	..
12 04	12 10	12 12	12 14	12 17	12 18	12 22	12 25	12 29	12 33	12 38	12 40	12 43	12 48	12 50
12a08	—	12a16	—	12a20	12a23	12a27	..	..	..	..	..	..	..	..
12 20	12 26	12 28	12 30	12 33	12 34	12 38	12 41	12 45	12 49	12 54	12 56	12 59	13 04	13 06
12a24	—	12a32	—	12a36	12a39	12a43	..	..	..	..	..	..	..	..
12 36	12 42	12 44	12 46	12 49	12 50	12 54	12 57	13 01	13 05	13 10	13 12	13 15	13 20	13 22
12a40	—	12a48	—	12a52	12a55	12a59	..	..	..	..	..	..	..	..
12 52	12 58	13 00	13 02	13 05	13 06	13 10	13 13	13 17	13 21	13 26	13 28	13 31	13 36	13 38
12a56	—	13a04	—	13a08	13a11	13a15	..	..	..	..	..	..	..	..
13 08	13 14	13 16	13 18	13 21	13 22	13 26	13 29	13 33	13 37	13 42	13 44	13 47	13 52	13 54
13a12	—	13a20	—	13a24	13a27	13a31	..	..	..	..	..	..	..	..
13 24	13 30	13 32	13 34	13 37	13 38	13 42	13 45	13 49	13 53	13 56	14 00	14 03	14 08	14 10
13a28	—	13a36	—	13a40	13a43	13a47	..	..	..	..	..	..	..	..
13 40	13 46	13 48	13 50	13 53	13 54	13 58	14 01	14 05	14 09	14 14	14 16	14 19	14 24	14 26
13a44	—	13a52	—	13a56	13a59	14a03	..	..	..	..	..	..	..	..
13 56	14 02	14 04	14 06	14 09	14 10	14 14	14 17	14 21	14 25	14 30	14 32	14 35	14 40	14 42

LISBOA (ROSSIO)	Campolide	Cruz da Pedra (ap.)	Benfica	Sta. Cruz de Benfica (ap.)	Damaia (ap.)	Amadora	Queluz-Belas	Barcarena	Cacém	Rio de Mouro (ap.)	Mercês (ap.)	Algueirão (ap.)	Portela de Sintra (ap.)	SINTRA
H. M.	H. M.	H. M.	H. M.	H. M.	H. M.	H. M.	H. M.	H. M.	H. M.	H. M.	H. M.	H. M.	H. M.	H. M.
14 12	14 18	14 20	14 22	14 25	14 26	14 30	14 33	14 37	14 41	14 46	14 48	14 51	14 56	14 58
14 28	14 34	14 36	14 38	14 41	14 42	14 46	14 49	14 53	14 57	15 02	15 04	15 07	15 12	15 14
14 44	14 50	14 52	14 54	14 57	14 58	15 02	15 05	15 09	15 13	15 18	15 20	15 23	15 28	15 30
15 00	15 06	15 08	15 10	15 13	15 14	15 18	15 21	15 25	15 29	15 34	15 36	15 39	15 44	15 46
15 16	15 22	15 24	15 26	15 29	15 30	15 34	15 37	15 41	15 45	15 50	15 52	15 55	16 00	16 02
15 32	15 38	15 40	15 42	15 45	15 46	15 50	15 53	15 57	16 01	16 06	16 08	16 11	16 16	16 18
15 48	15 54	15 56	15 58	16 01	16 02	16 06	16 09	16 13	16 17	16 22	16 24	16 27	16 32	16 34
16 04	16 10	16 12	16 14	16 17	16 18	16 22	16 25	16 29	16 33	16 38	16 40	16 43	16 48	16 50
16 20	16 26	16 28	16 30	16 33	16 34	16 38	16 41	16 45	16 49	16 54	16 56	16 59	17 04	17 06
16 36	16 42	16 44	16 46	16 49	16 50	16 54	16 57	17 01	17 05	17 10	17 12	17 15	17 20	17 22
16 52	16 58	17 00	17 02	17 05	17 06	17 10	17 13	17 17	17 21	17 26	17 28	17 31	17 36	17 38
17 08	17 14	17 16	17 18	17 21	17 22	17 26	17 29	17 33	17 37	17 42	17 44	17 47	17 52	17 54
17 24	17 30	17 32	17 34	17 37	17 38	17 42	17 45	17 49	17 53	17 58	18 00	18 03	18 08	18 10
17 40	17 46	17 48	17 50	17 53	17 54	17 58	18 01	18 05	18 09	18 14	18 16	18 19	18 24	18 26
17 56	18 02	18 04	18 06	18 09	18 10	18 14	18 17	18 21	18 25	18 30	18 32	18 35	18 40	18 42
18 12	18 18	18 20	18 22	18 25	18 26	18 30	18 33	18 37	18 41	18 46	18 48	18 51	18 56	18 58
18 28	18 34	18 36	18 38	18 41	18 42	18 46	18 49	18 53	18 57	19 02	19 04	19 07	19 12	19 14
18 44	18 50	18 52	18 54	18 57	18 58	19 02	19 05	19 09	19 13	19 18	19 20	19 23	19 28	19 30
19 00	19 06	19 08	19 10	19 13	19 14	19 18	19 21	19 25	19 29	19 34	19 36	19 39	19 44	19 46
19 16	19 22	19 24	19 26	19 29	19 30	19 34	19 37	19 41	19 45	19 50	19 52	19 55	20 00	20 02
19 32	19 38	19 40	19 42	19 45	19 46	19 50	19 53	19 57	20 01	20 06	20 08	20 11	20 16	20 18
19 48	19 54	19 56	19 58	20 01	20 02	20 06	20 09	20 13	20 17	20 22	20 24	20 27	20 32	20 34
20 04	20 10	20 12	20 14	20 17	20 18	20 22	20 25	20 29	20 33	20 38	20 40	20 43	20 48	20 50
20 20	20 26	20 28	20 30	20 33	20 34	20 38	20 41	20 45	20 49	20 54	20 56	20 59	21 04	21 06
20 36	20 42	20 44	20 46	20 49	20 50	20 54	20 57	21 01	21 05	21 10	21 12	21 15	21 20	21 22
20 52	20 58	21 01	21 05	21 07	21 10	21 14	21 17	21 21	21 25	21 29	21 32	21 34	21 39	21 41
21 12	21 18	21 21	21 25	21 27	21 30	21 34	21 37	21 41	21 45	21 49	21 52	21 54	21 59	22 01
21 32	21 38	21 41	21 45	21 47	21 50	21 54	21 57	22 01	22 05	22 09	22 12	22 14	22 19	22 21
21 52	21 58	22 01	22 05	22 07	22 10	22 14	22 17	22 21	22 25	22 29	22 32	22 34	22 39	22 41
22 12	22 18	22 21	22 25	22 27	22 30	22 34	22 37	22 41	22 45	22 49	22 52	22 54	22 59	23 01
22 32	22 38	22 41	22 45	22 47	22 50	22 54	22 57	23 01	23 05	23 09	23 12	23 14	23 19	23 21
22 52	22 58	23 01	23 05	23 07	23 10	23 14	23 17	23 21	23 25	23 29	23 32	23 34	23 39	23 41
23 12	23 18	23 21	23 25	23 27	23 30	23 34	23 37	23 41	23 45	23 49	23 52	23 54	23 59	0 01
23 32	23 38	23 41	23 45	23 47	23 50	23 54	23 57	0 01	0 05	0 09	0 12	0 14	0 19	0 21
23 52	23 58	0 01	0 05	0 07	0 10	0 14	0 17	0 21	0 25	0 29	0 32	0 34	0 39	0 41
0 20	0 26	0 29	0 33	0 35	0 38	0 42	0 45	0 49	0 53	0 57	1 00	1 02	1 07	1 09
0 48	0 54	0 57	1 01	1 03	1 06	1 10	1 13	1 17	1 21	1 25	1 28	1 30	1 35	1 37
1 16	1 22	1 25	1 29	1 31	1 34	1 38	1 41	1 45	1 49	1 53	1 56	1 58	2 03	2 05
1 44	1 50	1 53	1 57	1 59	2 02	2 06	2 09	2 13	2 17	2 21	2 24	2 26	2 31	2 33
2 12	2 18	2 21	2 25	2 27	2 30	2 34	2 37	2 41	2 45	2 49	2 52	2 54	2 59	3 01
2 40	2 46	2 49	2 53	2 55	2 58	3 02	3 05	3 09	3 13	3 17	3 20	3 22	3 27	3 29

a — Não se efectua aos domingos e feriados oficiais

OBSERVAÇÕES

Os comboios constantes deste Cartaz são constituidos por composições eléctricas de classe única, de lotação limitada, não se obrigando a Empresa a fazer quaisquer desdobramentos quando haja falta de lugares.

Lisboa, 15 de Dezembro de 1978.

Anula e substitui o Cartaz M. H. 884 de 17 de Maio de 1976.

Caminhos de Ferro Portugueses

TRANVIAS

14-C

SINTRA–LISBOA

SÁBADOS, DOMINGOS E FERIADOS OFICIAIS

M. H. 1077

Horário dos comboios descendentes em vigor desde 6 de Janeiro de 1979

SINTRA	Portela de Sintra (ap.)	Algueirão (ap.)	Mercês (ap.)	Rio de Mouro (ap.)	Cacém	Barcarena	Queluz-Belas	Amadora	Benfica (ap.)	Sta. Cruz de Benfica (ap.)	Benfica	Cruz da Pedra (ap.)	Campolide	LISBOA (ROSSIO)
H. M.	H. M.	H. M.	H. M.	H. M.	H. M.	H. M.	H. M.	H. M.	H. M.	H. M.	H. M.	H. M.	H. M.	H. M.
5 15	5 17	5 21	5 24	5 26	5 31	5 34	5 39	5 43	5 46	5 49	5 51	5 55	5 58	6 04
5 31	5 33	5 37	5 40	5 42	5 47	5 50	5 55	5 59	6 02	6 05	6 07	6 11	6 14	6 20
5 47	5 49	5 53	5 56	5 58	6 03	6 06	6 11	6 15	6 18	6 21	6 23	6 27	6 30	6 36
..	..	..	..	..	..	..	..	6a30	6a34	6a36	—	6a40	—	6a48
6 07	6 09	6 14	6 17	6 20	6 24	6 28	6 32	6 36	6 38	6 40	6 42	6 44	6 46	6 52
..	..	..	..	..	..	..	..	6a46	6a50	6a52	—	6a56	—	7a04
6 23	6 25	6 30	6 33	6 36	6 40	6 44	6 48	6 52	6 54	6 56	6 58	7 00	7 02	7 08
..	..	..	..	..	..	..	..	7a02	7a06	7a08	—	7a12	—	7a20
6 39	6 41	6 46	6 49	6 52	6 56	7 00	7 04	7 08	7 10	7 12	7 14	7 16	7 18	7 24
..	..	..	..	..	..	..	..	7a18	7a22	7a24	—	7a28	—	7a36
6 55	6 57	7 02	7 05	7 08	7 12	7 16	7 20	7 24	7 26	7 28	7 30	7 32	7 34	7 40
..	..	..	..	..	..	..	..	7a34	7a38	7a40	—	7a44	—	7a52
7 11	7 13	7 18	7 21	7 24	7 28	7 32	7 36	7 40	7 42	7 44	7 46	7 48	7 50	7 56
..	..	..	..	..	..	..	..	7a50	7a54	7a56	—	8a00	—	8a08
7 27	7 29	7 34	7 37	7 40	7 44	7 48	7 52	7 56	7 58	8 00	8 02	8 04	8 06	8 12
..	..	..	..	..	..	..	..	8a06	8a10	8a12	—	8a16	—	8a24
7 43	7 45	7 50	7 53	7 56	8 00	8 04	8 08	8 12	8 14	8 16	8 18	8 20	8 22	8 28
..	..	..	..	..	.	..	..	8a22	8a26	8a28	—	8a32	—	8a40
7 59	8 01	8 06	8 09	8 12	8 16	8 20	8 24	8 28	8 30	8 32	8 34	8 36	8 38	8 44
..	..	..	..	..	..	..	..	8a38	8a42	8a44	—	8a48	—	8a56
8 15	8 17	8 22	8 25	8 28	8 32	8 36	8 40	8 44	8 46	8 48	8 50	8 52	8 54	9 00
..	..	..	..	..	..	..	..	8a54	8a58	9a00	—	9a04	—	9a12
8 31	8 33	8 38	8 41	8 44	8 48	8 52	8 56	9 00	9 02	9 04	9 06	9 08	9 10	9 16
..	..	..	..	..	..	..	..	9a10	9a14	9a16	—	9a20	—	9a28
8 47	8 49	8 54	8 57	9 00	9 04	9 08	9 12	9 16	9 18	9 20	9 22	9 24	9 26	9 32
.	..	..	..	..	..	..	..	9a26	9a30	9a32	—	9a36	—	9a44
9 03	9 05	9 10	9 13	9 16	9 20	9 24	9 28	9 32	9 34	9 36	9 38	9 40	9 42	9 48
..	..	..	..	..	..	..	..	9a42	9a46	9a48	—	9a52	—	10a00
9 19	9 21	9 26	9 29	9 32	9 36	9 40	9 44	9 48	9 50	9 52	9 54	9 56	9 58	10 04
9 35	9 37	9 42	9 45	9 48	9 52	9 56	10 00	10 04	10 06	10 08	10 10	10 12	10 14	10 20
9 47	9 49	9 53	9 56	9 58	10 03	10 06	10 11	10 15	10 18	10 21	10 23	10 27	10 30	10 36
10 03	10 05	10 09	10 12	10 14	10 19	10 22	10 27	10 31	10 34	10 37	10 39	10 43	10 46	10 52
10 19	10 21	10 25	10 28	10 30	10 35	10 38	10 43	10 47	10 50	10 53	10 55	10 59	11 02	11 08
10 35	10 37	10 41	10 44	10 46	10 51	10 54	10 59	11 03	11 06	11 09	11 11	11 15	11 18	11 24
10 51	10 53	10 57	11 00	11 02	11 07	11 10	11 15	11 19	11 22	11 25	11 27	11 31	11 34	11 40
11 07	11 09	11 13	11 16	11 18	11 23	11 26	11 31	11 35	11 38	11 41	11 43	11 47	11 50	11 56
11 23	11 25	11 29	11 32	11 34	11 39	11 42	11 47	11 51	11 54	11 57	11 59	12 03	12 06	12 12
11 43	11 45	11 50	11 53	11 56	12 00	12 04	12 08	12 12	12 14	12 16	12 18	12 20	12 22	12 28
..	..	..	..	..	..	..	..	12a22	12a26	12a28	—	12a32	—	12a40
11 59	12 01	12 06	12 09	12 12	12 16	12 20	12 24	12 28	12 30	12 32	12 34	12 36	12 38	12 44
..	..	..	..	..	..	..	..	12a38	12a42	12a44	—	12a48	—	12a56
12 15	12 17	12 22	12 25	12 28	12 32	12 36	12 40	12 44	12 46	12 48	12 50	12 52	12 54	13 00
..	..	..	..	..	..	..	..	12a54	12a58	13a00	—	13a04	—	13a12
12 31	12 33	12 38	12 41	12 44	12 48	12 52	12 56	13 00	13 02	13 04	13 06	13 08	13 10	13 16
..	..	..	..	..	..	..	..	13a10	13a14	13a16	—	13a20	—	13a28
12 47	12 49	12 54	12 57	13 00	13 04	13 08	13 12	13 16	13 18	13 20	13 22	13 24	13 26	13 32
..	..	..	..	..	..	..	..	13a26	13a30	13a32	—	13a36	—	13a44
13 03	13 05	13 10	13 13	13 16	13 20	13 24	13 28	13 32	13 34	13 36	13 38	13 40	13 42	13 48

SINTRA	Portela de Sintra (ap.)	Algueirão (ap.)	Mercês (ap.)	Rio de Mouro (ap.)	Cacém	Barcarena	Queluz-Belas	Amadora	Benfica (ap.)	Sta. Cruz de Benfica (ap.)	Benfica	Cruz da Pedra (ap.)	Campolide	LISBOA (ROSSIO)
H. M.	H. M.	H. M.	H. M.	H. M.	H. M.	H. M.	H. M.	H. M.	H. M.	H. M.	H. M.	H. M.	H. M.	H. M.
..	..	..	..	..	..	..	..	13a42	13a46	13a48	—	13a52	—	14a00
13 19	13 21	13 26	13 29	13 32	13 36	13 40	13 44	13 48	13 50	13 52	13 54	13 56	13 58	14 04
..	..	..	..	..	..	..	..	13a58	14a02	14a04	—	14a08	—	14a16
13 35	13 37	13 42	13 45	13 48	13 52	13 56	14 00	14 04	14 06	14 08	14 10	14 12	14 14	14 20
..	..	..	..	..	..	..	..	14a14	14a18	14a20	—	14a24	—	14a32
13 51	13 53	13 58	14 01	14 04	14 08	14 12	14 16	14 20	14 22	14 24	14 26	14 28	14 30	14 36
14 07	14 09	14 14	14 17	14 20	14 24	14 28	14 32	14 36	14 38	14 40	14 42	14 44	14 46	14 52
14 23	14 25	14 30	14 33	14 36	14 40	14 44	14 48	14 52	14 54	14 56	14 58	15 00	15 02	15 08
14 39	14 41	14 46	14 49	14 52	14 56	15 00	15 04	15 08	15 10	15 12	15 14	15 16	15 18	15 24
14 55	14 57	15 02	15 05	15 08	15 12	15 16	15 20	15 24	15 26	15 28	15 30	15 32	15 34	15 40
15 11	15 13	15 18	15 21	15 24	15 28	15 32	15 36	15 40	15 42	15 44	15 46	15 48	15 50	15 56
15 27	15 29	15 34	15 37	15 40	15 44	15 48	15 52	15 56	15 58	16 00	16 02	16 04	16 06	16 12
15 43	15 45	15 50	15 53	15 56	16 00	16 04	16 08	16 12	16 14	16 16	16 18	16 20	16 22	16 28
15 59	16 01	16 06	16 09	16 12	16 16	16 20	16 24	16 28	16 30	16 32	16 34	16 36	16 38	16 44
16 15	16 17	16 22	16 25	16 28	16 32	16 36	16 40	16 44	16 46	16 48	16 50	16 52	16 54	17 00
16 31	16 33	16 38	16 41	16 44	16 48	16 52	16 56	17 00	17 02	17 04	17 06	17 08	17 10	17 16
16 47	16 49	16 54	16 57	17 00	17 04	17 08	17 12	17 16	17 18	17 20	17 22	17 24	17 26	17 32
17 03	17 05	17 10	17 13	17 16	17 20	17 24	17 28	17 32	17 34	17 36	17 38	17 40	17 42	17 48
17 19	17 21	17 26	17 29	17 32	17 36	17 40	17 44	17 48	17 50	17 52	17 54	17 56	17 58	18 04
17 35	17 37	17 42	17 45	17 48	17 52	17 56	18 00	18 04	18 06	18 08	18 10	18 12	18 14	18 20
17 51	17 53	17 58	18 01	18 04	18 08	18 12	18 16	18 20	18 22	18 24	18 26	18 28	18 30	18 36
18 07	18 09	18 14	18 17	18 20	18 24	18 28	18 32	18 36	18 38	18 40	18 42	18 44	18 46	18 52
18 23	18 25	18 30	18 33	18 36	18 40	18 44	18 48	18 52	18 54	18 56	18 58	19 00	19 02	19 08
18 39	18 41	18 46	18 49	18 52	18 56	19 00	19 04	19 08	19 10	19 12	19 14	19 16	19 18	19 24
18 55	18 57	19 02	19 05	19 08	19 12	19 16	19 20	19 24	19 26	19 28	19 30	19 32	19 34	19 40
19 11	19 13	19 18	19 21	19 24	19 28	19 32	19 36	19 40	19 42	19 44	19 46	19 48	19 50	19 56
19 27	19 29	19 34	19 37	19 40	19 44	19 48	19 52	19 56	19 58	20 00	20 02	20 04	20 06	20 12
19 43	19 45	19 50	19 53	19 56	20 00	20 04	20 08	20 12	20 14	20 16	20 18	20 20	20 22	20 28
19 59	20 01	20 06	20 09	20 12	20 16	20 20	20 24	20 28	20 30	20 32	20 34	20 36	20 38	20 44
20 15	20 17	20 22	20 25	20 28	20 32	20 36	20 40	20 44	20 46	20 48	20 50	20 52	20 54	21 00
20 31	20 33	20 38	20 41	20 44	20 48	20 52	20 56	21 00	21 02	21 04	21 06	21 08	21 10	21 16
20 47	20 49	20 54	20 57	21 00	21 04	21 08	21 12	21 16	21 18	21 20	21 22	21 24	21 26	21 32
21 07	21 09	21 13	21 16	21 18	21 23	21 26	21 31	21 35	21 38	21 41	21 43	21 47	21 50	21 56
21 27	21 29	21 33	21 36	21 38	21 43	21 46	21 51	21 55	21 58	22 01	22 03	22 07	22 10	22 16
21 47	21 49	21 53	21 56	21 58	22 03	22 06	22 11	22 15	22 18	22 21	22 23	22 27	22 30	22 36
22 07	22 09	22 13	22 16	22 18	22 23	22 26	22 31	22 35	22 38	22 41	22 43	22 47	22 50	22 56
22 27	22 29	22 33	22 36	22 38	22 43	22 46	22 51	22 55	22 58	23 01	23 03	23 07	23 10	23 16
22 47	22 49	22 53	22 56	22 58	23 03	23 06	23 11	23 15	23 18	23 21	23 23	23 27	23 30	23 36
23 07	23 09	23 13	23 16	23 18	23 23	23 26	23 31	23 35	23 38	23 41	23 43	23 47	23 50	23 56
23 27	23 29	23 33	23 36	23 38	23 43	23 46	23 51	23 55	23 58	0 01	0 03	0 07	0 10	0 16
23 55	23 57	0 01	0 04	0 06	0 11	0 14	0 19	0 23	0 26	0 29	0 31	0 35	0 38	0 44
0 23	0 25	0 29	0 32	0 34	0 39	0 42	0 47	0 51	0 54	0 57	0 59	1 03	1 06	1 12
0 51	0 53	0 57	1 00	1 02	1 07	1 10	1 15	1 19	1 22	1 25	1 27	1 31	1 34	1 40
1 19	1 21	1 25	1 28	1 30	1 35	1 38	1 43	1 47	1 50	1 53	1 55	1 59	2 02	2 08
1 47	1 49	1 53	1 56	1 58	2 03	2 06	2 11	2 15	2 18	2 21	2 23	2 27	2 30	2 36

a — Não se efectua aos domingos e feriados oficiais.

OBSERVAÇÕES

Os comboios constantes deste Cartaz são constituidos por composições eléctricas de classe única, de lotação limitada, não se obrigando a Empresa a fazer quaisquer desdobramentos quando haja falta de lugares.

Lisboa, 15 de Dezembro de 1978.

Anula e substitui o Cartaz M. H. 895 de 17 de Maio de 1976.

Linha de Cascais

Cada bilhete **simples só é válido para uma** viagem e durante **duas horas.**

Uma viagem não pode ser **interrompida salvo** para transbordo para o respectivo comboio de desdobramento nas estações de Algés, Oeiras e S. Pedro.

O acesso aos cais de embarque **é permitido** apenas aos passageiros munidos de bilhete **válido.**

Os passageiros encontrados em trânsito sem bilhete **válido** ficam sujeitos ao consequente pagamento, previsto pela tarifa de transportes.

Se possui assinatura ou passe social e pretende viajar além da estação limite da sua zona ou coroa, adquira na **estação de origem** o excesso de percurso.

Para chegar à tabela facilite e apresse as entradas e saidas.

PARA SUA PRÓPRIA SEGURANÇA:

A lotação é **limitada.**
Minutos depois há outro comboio que o leva ao seu destino.

É expressamente **proibido** viajar nas passadeiras entre carruagens.

É **proibido** fumar nos compartimentos das carruagens.

SIMBOLOS E ABREVIATURAS DO HORARIO:

a — Efectuam paragem em Carcavelos e Parede nos períodos legais de actividades escolares.

b — Só se efectua nos periodos legais de actividades escolares.

⚒ — Não se efectua aos Sábados.

☐ — Só se efectua aos Sábados.

CORRESPONDÊNCIA ENTRE MARCHAS E CORES DAS FACHAS INDICATIVAS, NA FRENTE DOS COMBOIOS.

N.os	CORES	PARAGENS
0/	Branca	C. Sodré até Cascais
2/	Amarela	C. Sodré, Alcântara e Oeiras até Cascais
3/	Azul	C. Sodré, Alcântara, Algés, Oeiras e S. Pedro até Cascais
6/	Laranja	C. Sodré, Alcântara Algés e Oeiras até S. Pedro
7/	Verde	C. Sodré até Oeiras
8/	Encarnada	C. Sodré, Alcântara, e Algés até Oeiras
9/	Castanha	C. Sodré até Algés

Com tira BRANCA sobre as faixas acima, indica paragem desses comboios, em Santos.

Não se sujeite a longas demoras para comprar bilhete.

Utilize as **máquinas automáticas,** práticas e **rápidas.**

Traga em **moedas,** o **preço exacto** do bilhete.

ESTAÇÕES ONDE SE ENCONTRAM INSTALADAS AS MAQUINAS AUTOMÁTICAS

CAIS DO SODRÉ	CARCAVELOS
BELÉM	PAREDE
ALGÉS	SÃO JOÃO
PAÇO DE ARCOS	ESTORIL
SANTO AMARO	CASCAIS
OEIRAS	

LISBOA - CASCAIS (Dias Úteis)

	0/01	0/03	7/01	6/01	3/01	7/03	6/03	3/03	7/05	6/05	3/05	7/07	607	3/07
Cais do Sodré	5 30	6 00	6 30	6 41	6 44	6 45	6 56	6 59	7 00	7 11	7 14	7 15	7 26	7 29
Santos	5 31	6 01	6 31	—	—	6 46	—	—	7 01	—	—	7 16	—	—
Alcântara	5 34	6 04	6 34	6 45	6 48	6 49	7 00	7 03	7 04	7 15	7 18	7 19	7 30	7 33
Belém	5 37	6 07	6 37	|	|	6 52	|	|	7 07	|	|	7 22	|	|
Pedrouços	5 40	6 10	6 40	|	|	6 55	|	|	7 10	|	|	7 25	|	|
Algés	5 42	6 12	6 42	6 51	6 54	6 57	7 06	7 09	7 12	7 21	7 24	7 27	7 36	7 39
Cruz Quebrada	5 45	6 15	6 45	|	|	7 00	|	|	7 15	|	|	7 30	|	|
Caxias	5 48	6 18	6 48	|	|	7 03	|	|	7 18	|	|	7 33	|	|
Paço d'Arcos	5 50	6 20	6 50	|	|	7 05	|	|	7 20	|	|	7 35	|	|
Santo Amaro	5 53	6 23	6 53	|	|	7 08	|	|	7 23	|	|	7 38	|	|
Oeiras	5 55	6 25	6 55	6 59	7 02	7 10	7 14	7 17	7 25	7 29	7 32	7 40	7 44	7 47
Carcavelos	5 57	6 27		7 01	|		7 16	|		7 31	|		7 46	|
Parede	5 59	6 29		7 03	|		7 18	|		7 33	|		7 48	|
S. Pedro	6 02	6 32		7 06	7 08		7 21	7 23		7 36	7 38		7 51	7 53
S. João	6 04	6 34			7 10			7 25			7 40			7 55
Estoril	6 06	6 36			7 12			7 27			7 42			7 57
Monte	6 08	6 38			7 14			7 29			7 44			7 59
Cascais	6 10	6 40			7 16			7 31			7 46			8 01

	7/09	6/09	3/09 a	7/11	6/11	3/11	9/01	8/01	6/13	3/13	9/03	8/03	6/15	3/15
Cais do Sodré	7 30	7 41	7 44	7 45	7 56	7 59	8 00	8 04	8 11	8 14	8 15	8 19	8 26	8 29
Santos	7 31	—	—	7 46	—	—	8 01	—	—	—	8 16	—	—	—
Alcântara	7 34	7 45	7 48	7 49	8 00	8 03	8 04	8 08	8 15	8 18	8 19	8 23	8 30	8 33
Belém	7 37	|	|	7 52	|	|	8 07	|	|	|	8 22	|	|	|
Pedrouços	7 40	|	|	7 55	|	|	8 10	|	|	|	8 25	|	|	|
Algés	7 42	7 51	7 54	7 57	8 06	8 09	8 12	8 14	8 21	8 24	8 27	8 29	8 36	8 39
Cruz Quebrada	7 45	|	|	8 00	|	|		8 17	|	|		8 32	|	|
Caxias	7 48	|	|	8 03	|	|		8 20	|	|		8 35	|	|
Paço d'Arcos	7 50	|	|	8 05	|	|		8 22	|	|		8 37	|	|
Santo Amaro	7 53	|	|	8 08	|	|		8 25	|	|		8 40	|	|
Oeiras	7 55	7 59	8 02	8 10	8 14	8 17		8 27	8 29	8 32		8 42	8 44	8 47
Carcavelos		8 01	8 03		8 16	|			8 31	|			8 46	|
Parede		8 03	8 06		8 18	|			8 33	|			8 48	|
S. Pedro		8 06	8 08		8 21	8 23			8 36	8 38			8 51	8 53
S. João			8 10			8 25				8 40				8 55
Estoril			8 12			8 27				8 42				8 57
Monte			8 14			8 29				8 44				8 59
Cascais			8 16			8 31				8 46				9 01

LISBOA - CASCAIS (Dias Úteis)

	9/05	8/05	6/17	3/17	9/07	8/07	6/19	3/19	9/09	8/09	6/21	3/21	7/13	2/01
Cais do Sodré	8 30	8 34	8 41	8 44	8 45	8 49	8 56	8 59	9 00	9 04	9 11	9 14	9 30	9 40
Santos	8 31	—	—	—	8 46	—	—	—	9 01	—	—	—	9 31	—
Alcântara	8 34	8 38	8 45	8 48	8 49	8 53	9 00	9 03	9 04	9 08	9 15	9 18	9 34	9 44
Belém	8 37	|	|	|	8 52	|	|	|	9 07	|	|	|	9 37	|
Pedrouços	8 40	|	|	|	8 55	|	|	|	9 10	|	|	|	9 40	|
Algés	8 42	8 44	8 51	8 54	8 57	8 59	9 06	9 09	9 12	9 14	9 21	9 24	9 42	
Cruz Quebrada		8 47	|	|		9 02	|	|		9 17	|	|	9 45	|
Caxias		8 50	|	|		9 05	|	|		9 20	|	|	9 48	|
Paço d'Arcos		8 52	|	|		9 07	|	|		9 22	|	|	9 50	|
Santo Amaro		8 55	|	|		9 10	|	|		9 25	|	|	9 53	|
Oeiras		8 57	8 59	9 02		9 12	9 14	9 17		9 27	9 29	9 32	9 55	9 57
Carcavelos			9 01	|			9 16	|			9 31	|		9 59
Parede			9 03	|			9 18	|			9 33	|		10 01
S. Pedro			9 06	9 08			9 21	9 23			9 36	9 38		10 04
S. João				9 10				9 25				9 40		10 06
Estoril				9 12				9 27				9 42		10 08
Monte				9 14				9 29				9 44		10 10
Cascais				9 16				9 31				9 46		10 12

	7/15	2/03	7/17	2/05	7/19	2/07	7/21	2/09	7/23	2/11	9/11	8/11	6/23	3/23
Cais do Sodré	10 00	10 10	10 30	10 40	11 00	11 10	11 30	11 40	11 45	11 55	12 00	12 04	12 11	12 14
Santos	10 01	—	10 31	—	11 01	—	11 31	—	11 46	—	12 01	12 05	12 12	12 15
Alcântara	10 04	10 14	10 34	10 44	11 04	11 14	11 34	11 44	11 49	11 59	12 04	12 08	12 15	12 18
Belém	10 07	|	10 37	|	11 07	|	11 37	|	11 52	|	12 07	|	|	|
Pedrouços	10 10	|	10 40	|	11 10	|	11 40	|	11 55	|	12 10	|	|	|
Algés	10 12	|	10 42	|	11 12	|	11 42	|	11 57	|	12 12	12 14	12 21	12 24
Cruz Quebrada	10 15	|	10 45	|	11 15	|	11 45	|	12 00	|		12 17	|	|
Caxias	10 18	|	10 48	|	11 18	|	11 48	|	12 03	|		12 20	|	|
Paço d'Arcos	10 20	|	10 50	|	11 20	|	11 50	|	12 05	|		12 22	|	|
Santo Amaro	10 33	|	10 53	|	11 23	|	11 53	|	12 08	|		12 25	|	|
Oeiras	10 35	10 27	10 55	10 57	11 25	11 27	11 55	11 57	12 10	12 12		12 27	12 29	12 32
Carcavelos		10 29		10 59		11 29		11 59		12 14			12 31	|
Parede		10 31		11 01		11 31		12 01		12 16			12 33	|
S. Pedro		10 34		11 04		11 34		12 04		12 19			12 36	12 38
S. João		10 36		11 06		11 36		12 06		12 21				12 40
Estoril		10 38		11 08		11 38		12 08		12 23				12 42
Monte		10 40		11 10		11 40		12 10		12 25				12 44
Cascais		10 42		11 12		11 42		12 12		12 27				12 46

LISBOA – CASCAIS (Dias Úteis)

	9/13	8/13	6/25	3/25	9/15	8/15	6/27	3/27 a	7/25	6/29	3/29	7/27	6/31	3/31
Cais do Sodré	12 15	12 19	12 26	12 29	12 30	12 34	12 41	12 44	12 45	12 56	12 59	13 00	13 11	13 14
Santos	12 16	12 20	12 27	12 30	12 31	12 35	12 42	12 45	12 46	12 57	13 00	13 01	13 12	13 15
Alcântara	12 19	12 23	12 30	12 33	12 34	12 38	12 45	12 48	12 49	13 00	13 03	13 04	13 15	13 18
Belém	12 22	|	|	|	12 37	|	|	|	12 52	|	|	13 07	|	|
Pedrouços	12 25	|	|	|	12 40	|	|	|	12 55	|	|	13 10	|	|
Algés	12 27	12 29	12 36	12 39	12 42	12 44	12 51	12 54	12 57	13 06	13 09	13 12	13 21	13 24
Cruz Quebrada	|	12 32	|	|	|	12 47	|	|	13 00	|	|	13 15	|	|
Caxias	|	12 35	|	|	|	12 50	|	|	13 03	|	|	13 18	|	|
Paço d'Arcos	|	12 37	|	|	|	12 52	|	|	13 05	|	|	13 20	|	|
Santo Amaro	|	12 40	|	|	|	12 55	|	|	13 08	|	|	13 23	|	|
Oeiras	|	12 41	12 44	12 47	|	12 57	12 59	13 02	13 10	13 14	13 17	13 25	13 29	13 32
Carcavelos	|	|	12 46	|	|	|	13 01	13 04	|	13 16	|	|	13 31	|
Parede	|	|	12 48	|	|	|	13 03	13 06	|	13 18	|	|	13 33	|
S. Pedro	|	|	12 51	12 53	|	|	13 06	13 08	|	13 21	13 23	|	13 36	13 38
S. João	|	|	|	12 55	|	|	|	13 10	|	|	13 25	|	|	13 40
Estoril	|	|	|	12 57	|	|	|	13 12	|	|	13 27	|	|	13 42
Monte	|	|	|	12 59	|	|	|	13 14	|	|	13 29	|	|	13 44
Cascais	|	|	|	13 01	|	|	|	13 16	|	|	13 31	|	|	13 46

	7/29	6/33	3/33	7/31	6/35	3/35	S 7/01 □	S 2/01 □	7/33	2/13	7/35	2/15	7/37	2/17
Cais do Sodré	13 15	13 26	13 29	13 30	13 41	13 44	13 45	13 55	14 00	14 10	14 30	14 40	15 00	15 10
Santos	13 16	13 27	13 30	13 31	13 42	13 45	13 46	—	14 01	—	14 31	—	15 01	—
Alcântara	13 19	13 30	13 33	13 34	13 45	13 48	13 49	13 59	14 04	14 14	14 34	14 44	15 04	15 14
Belém	13 22	|	|	13 37	|	|	13 52	|	14 07	|	14 37	|	15 07	|
Pedrouços	13 25	|	|	13 40	|	|	13 55	|	14 10	|	14 40	|	15 10	|
Algés	13 27	13 36	13 39	13 42	13 51	13 54	13 57	|	14 12	|	14 42	|	15 12	|
Cruz Quebrada	13 30	|	|	13 45	|	|	14 00	|	14 15	|	14 45	|	15 15	|
Caxias	13 33	|	|	13 48	|	|	14 03	|	14 18	|	14 48	|	15 18	|
Paço d'Arcos	13 35	|	|	13 50	|	|	14 05	|	14 20	|	14 50	|	15 20	|
Santo Amaro	13 38	|	|	13 53	|	|	14 08	|	14 23	|	14 53	|	15 23	|
Oeiras	13 40	13 44	13 47	13 55	13 59	14 02	14 10	14 12	14 25	14 27	14 55	14 57	15 25	15 27
Carcavelos	|	13 46	|	|	14 01	|	|	14 14	|	14 29	|	14 59	|	15 29
Parede	|	13 48	|	|	14 03	|	|	14 16	|	14 31	|	15 01	|	15 31
S. Pedro	|	13 51	13 53	|	14 06	14 08	|	14 19	|	14 34	|	15 04	|	15 34
S. João	|	|	13 55	|	|	14 10	|	14 21	|	14 36	|	15 06	|	15 36
Estoril	|	|	13 57	|	|	14 12	|	14 23	|	14 38	|	15 08	|	15 38
Monte	|	|	13 59	|	|	14 14	|	14 25	|	14 40	|	15 10	|	15 40
Cascais	|	|	14 01	|	|	14 16	|	14 27	|	14 42	|	15 12	|	15 42

LISBOA – CASCAIS (Dias Úteis)

	7/39	2/19	7/41	2/21	7/43	2/23	7/45	2/25	7/47	2/27	7/49	6/37	3/37	7/51
Cais do Sodré	15 30	15 40	16 00	16 10	16 15	16 25	16 30	16 40	16 45	16 55	17 00	17 11	17 14	17 15
Santos	15 31	—	16 01	—	16 16	—	16 31	—	16 46	—	17 01	17 12	17 15	17 16
Alcântara	15 34	15 44	16 04	16 14	16 19	16 29	16 34	16 44	16 49	16 59	17 04	17 15	17 18	17 19
Belém	15 37	|	16 07	|	16 22	|	16 37	|	16 52	|	17 07	|	|	17 22
Pedrouços	15 40	|	16 10	|	16 25	|	16 40	|	16 55	|	17 10	|	|	17 25
Algés	15 42	|	16 12	|	16 27	|	16 42	|	16 57	|	17 12	17 21	17 24	17 27
Cruz Quebrada	15 45	|	16 15	|	16 30	|	16 45	|	17 00	|	17 15	|	|	17 30
Caxias	15 48	|	16 18	|	16 33	|	16 48	|	17 03	|	17 18	|	|	17 33
Paço d'Arcos	15 50	|	16 20	|	16 35	|	16 50	|	17 05	|	17 20	|	|	17 35
Santo Amaro	15 53	|	16 23	|	16 38	|	16 53	|	17 08	|	17 23	|	|	17 38
Oeiras	15 55	15 57	16 25	16 27	16 40	16 42	16 55	16 57	17 10	17 12	17 25	17 29	17 32	17 40
Carcavelos	|	15 59	|	16 29	|	16 44	|	16 59	|	17 14	|	17 31	|	|
Parede	|	16 01	|	16 31	|	16 46	|	17 01	|	17 16	|	17 33	|	|
S. Pedro	|	16 04	|	16 34	|	16 49	|	17 04	|	17 19	|	17 36	17 38	|
S. João	|	16 06	|	16 36	|	16 51	|	17 06	|	17 21	|	|	17 40	|
Estoril	|	16 08	|	16 38	|	16 53	|	17 08	|	17 23	|	|	17 42	|
Monte	|	16 10	|	16 40	|	16 55	|	17 10	|	17 25	|	|	17 44	|
Cascais	|	16 12	|	16 42	|	16 57	|	17 12	|	17 27	|	|	17 46	|

	6/39	3/39	9/17	8/17	6/41	3/41	9/19	8/19	6/43	3/43	9/21 ⚒	8/21 ⚒	6/45 ⚒	3/45 ⚒
Cais do Sodré	17 26	17 29	17 30	17 34	17 41	17 44	17 45	17 49	17 56	17 59	18 00	18 04	18 11	18 14
Santos	17 27	17 30	17 31	17 35	17 42	17 45	17 46	17 50	17 57	18 00	18 01	18 05	18 12	18 15
Alcântara	17 30	17 33	17 34	17 38	17 45	17 48	17 49	17 53	18 00	18 03	18 04	18 08	18 15	18 18
Belém	|	|	17 37	|	|	|	17 52	|	|	|	18 07	|	|	|
Pedrouços	|	|	17 40	|	|	|	17 55	|	|	|	18 10	|	|	|
Algés	17 36	17 39	17 42	17 44	17 51	17 54	17 57	17 59	18 06	18 09	18 12	18 14	18 21	18 24
Cruz Quebrada	|	|	|	17 47	|	|	|	18 02	|	|	|	18 17	|	|
Caxias	|	|	|	17 50	|	|	|	18 05	|	|	|	18 20	|	|
Paço d'Arcos	|	|	|	17 52	|	|	|	18 07	|	|	|	18 22	|	|
Santo Amaro	|	|	|	17 55	|	|	|	18 10	|	|	|	18 25	|	|
Oeiras	17 44	17 47	|	17 57	17 59	18 02	|	18 12	18 14	18 17	|	18 27	18 29	18 32
Carcavelos	17 46	|	|	|	18 01	|	|	|	18 16	|	|	|	18 31	|
Parede	17 48	|	|	|	18 03	|	|	|	18 18	|	|	|	18 33	|
S. Pedro	17 51	17 53	|	|	18 06	18 08	|	|	18 21	18 23	|	|	18 36	18 38
S. João	|	17 55	|	|	|	18 10	|	|	|	18 25	|	|	|	18 40
Estoril	|	17 57	|	|	|	18 12	|	|	|	18 27	|	|	|	18 42
Monte	|	17 59	|	|	|	18 14	|	|	|	18 29	|	|	|	18 44
Cascais	|	18 01	|	|	|	18 16	|	|	|	18 31	|	|	|	18 46

LISBOA - CASCAIS (Dias Úteis)

	9/23	8/23	6/47	3/47	9/25	8/25	6/49	3/49	9/27	8/27	6/51	3/51	9/29	8/29
Cais do Sodré	18 15	18 19	18 26	18 29	18 30	18 34	18 41	18 44	18 45	18 49	18 56	18 59	19 00	19 04
Santos	18 16	18 20	18 27	18 30	18 31	18 35	18 42	18 45	18 46	18 50	18 57	19 00	19 01	19 05
Alcântara	18 19	18 23	18 30	18 33	18 34	18 38	18 45	18 48	18 49	18 53	19 00	19 03	19 04	19 08
Belém	18 22	|	|	|	18 37	|	|	|	18 52	|	|	|	19 07	|
Pedrouços	18 25	|	|	|	18 40	|	|	|	18 55	|	|	|	19 10	|
Algés	18 27	18 29	18 36	18 39	18 42	18 44	18 51	18 54	18 57	18 59	19 06	19 09	19 12	19 14
Cruz Quebrada	|	18 32	|	|	|	18 47	|	|	|	19 02	|	|	|	19 17
Caxias	|	18 35	|	|	|	18 50	|	|	|	19 05	|	|	|	19 20
Paço d'Arcos	|	18 37	|	|	|	18 52	|	|	|	19 07	|	|	|	19 22
Santo Amaro	|	18 40	|	|	|	18 55	|	|	|	19 10	|	|	|	19 25
Oeiras	|	18 42	18 44	18 47	|	18 57	18 59	19 02	|	19 12	19 14	19 17	|	19 27
Carcavelos	|	|	18 46	|	|	|	19 01	|	|	|	19 16	|	|	|
Parede	|	|	18 48	|	|	|	19 03	|	|	|	19 18	|	|	|
S. Pedro	|	|	18 51	18 53	|	|	19 06	19 08	|	|	19 21	19 23	|	|
S. João	|	|	|	18 55	|	|	|	19 10	|	|	|	19 25	|	|
Estoril	|	|	|	18 57	|	|	|	19 12	|	|	|	19 27	|	|
Monte	|	|	|	18 59	|	|	|	19 14	|	|	|	19 29	|	|
Cascais	|	|	|	19 01	|	|	|	19 16	|	|	|	19 31	|	|

	6/53	3/53	9/31	8/31	6/55	3/55	9/33	8/33	6/57	3/57	9/35	8/35	6/59	3/59
Cais do Sodré	19 11	19 14	19 15	19 19	19 26	19 29	19 30	19 34	19 41	19 44	19 45	19 49	19 56	19 59
Santos	19 12	19 15	19 16	19 20	19 27	19 30	19 31	19 35	19 42	19 45	19 46	19 50	19 57	20 00
Alcântara	19 15	19 18	19 19	19 23	19 30	19 33	19 34	19 38	19 45	19 48	19 49	19 53	20 00	20 03
Belém	|	|	19 22	|	|	|	19 37	|	|	|	19 52	|	|	|
Pedrouços	|	|	19 25	|	|	|	19 40	|	|	|	19 55	|	|	|
Algés	19 21	19 24	19 27	19 29	19 36	19 39	19 42	19 44	19 51	19 54	19 57	19 59	20 06	20 09
Cruz Quebrada	|	|	|	19 32	|	|	|	19 47	|	|	|	20 02	|	|
Caxias	|	|	|	19 35	|	|	|	19 50	|	|	|	20 05	|	|
Paço d'Arcos	|	|	|	19 37	|	|	|	19 52	|	|	|	20 07	|	|
Santo Amaro	|	|	|	19 40	|	|	|	19 55	|	|	|	20 10	|	|
Oeiras	19 29	19 32	|	19 42	19 44	19 47	|	19 57	19 59	20 02	|	20 12	20 14	20 17
Carcavelos	19 31	|	|	|	19 46	|	|	|	20 01	|	|	|	20 16	|
Parede	19 33	|	|	|	19 48	|	|	|	20 03	|	|	|	20 18	|
S. Pedro	19 36	19 38	|	|	19 51	19 53	|	|	20 06	20 08	|	|	20 21	20 23
S. João	|	19 40	|	|	|	19 55	|	|	|	20 10	|	|	|	20 25
Estoril	|	19 42	|	|	|	19 57	|	|	|	20 12	|	|	|	20 27
Monte	|	19 44	|	|	|	19 59	|	|	|	20 14	|	|	|	20 29
Cascais	|	19 46	|	|	|	20 01	|	|	|	20 16	|	|	|	20 31

LISBOA - CASCAIS (Dias Úteis)

	9/37	8/37	6/61	3/61	7/53	6/63	3/63	7/55	6/65	3/65	7/57	2/29	7/59	2/31
Cais do Sodré	20 00	20 04	20 11	20 14	20 15	20 26	20 29	20 30	20 41	20 44	21 00	21 10	21 30	21 40
Santos	20 01	20 05	20 12	20 15	20 16	20 27	20 30	20 31	20 42	20 45	21 01	—	21 31	—
Alcântara	20 04	20 08	20 15	20 18	20 19	20 30	20 33	20 34	20 45	20 48	21 04	21 14	21 34	21 44
Belém	20 07	|	|	|	20 22	|	|	20 37	|	|	21 07	|	21 37	|
Pedrouços	20 10	|	|	|	20 25	|	|	20 40	|	|	21 10	|	21 40	|
Algés	20 12	20 14	20 21	20 24	20 27	20 36	20 39	20 42	20 51	20 54	21 12	|	21 42	|
Cruz Quebrada	|	20 17	|	|	20 30	|	|	20 45	|	|	21 15	|	21 45	|
Caxias	|	20 20	|	|	20 33	|	|	20 48	|	|	21 18	|	21 48	|
Paço d'Arcos	|	20 22	|	|	20 35	|	|	20 50	|	|	21 20	|	21 50	|
Santo Amaro	|	20 25	|	|	20 38	|	|	20 53	|	|	21 23	|	21 53	|
Oeiras	|	20 27	20 29	20 32	20 40	20 44	20 47	20 56	20 59	21 02	21 25	21 27	21 56	21 57
Carcavelos	|	|	20 31	|	|	20 46	|	|	21 01	|	|	21 29	|	21 59
Parede	|	|	20 33	|	|	20 48	|	|	21 03	|	|	21 31	|	22 01
S. Pedro	|	|	20 36	20 38	|	20 51	20 53	|	21 06	21 08	|	21 34	|	22 04
S. João	|	|	|	20 40	|	|	20 55	|	|	21 10	|	21 36	|	22 06
Estoril	|	|	|	20 42	|	|	20 57	|	|	21 12	|	21 38	|	22 08
Monte	|	|	|	20 44	|	|	20 59	|	|	21 14	|	21 40	|	22 10
Cascais	|	|	|	20 46	|	|	21 01	|	|	21 16	|	21 42	|	22 12

	7/61	2/33	0/05	0/07	0/09	0/11	0/13	0/15	0/17	0/19	0/21
Cais do Sodré	22 00	22 10	22 30	23 00	23 30	0 00	0 30	1 00	1 30	2 00	2 30
Santos	22 01	—	22 31	23 01	23 31	0 01	0 31	1 01	1 31	2 01	2 31
Alcântara	22 04	22 14	22 34	23 04	23 34	0 04	0 34	1 04	1 34	2 04	2 34
Belém	22 07	|	22 37	23 07	23 37	0 07	0 37	1 07	1 37	2 07	2 37
Pedrouços	22 10	|	22 40	23 10	23 40	0 10	0 40	1 10	1 40	2 10	2 40
Algés	22 12	|	22 42	23 12	23 42	0 12	0 42	1 12	1 42	2 12	2 42
Cruz Quebrada	22 15	|	22 45	23 15	23 45	0 15	0 45	1 15	1 45	2 15	2 45
Caxias	22 18	|	22 48	23 18	23 48	0 18	0 48	1 18	1 48	2 18	2 48
Paço d'Arcos	22 20	|	22 50	23 20	23 50	0 20	0 50	1 20	1 50	2 20	2 50
Santo Amaro	22 23	|	22 53	23 23	23 53	0 23	0 53	1 23	1 53	2 23	2 53
Oeiras	22 25	22 27	22 55	23 25	23 55	0 25	0 55	1 25	1 55	2 25	2 55
Carcavelos	|	22 29	22 57	23 27	23 57	0 27	0 57	1 27	1 57	2 27	2 57
Parede	|	22 31	22 59	23 29	23 59	0 29	0 59	1 29	1 59	2 29	2 59
S. Pedro	|	22 34	23 02	23 32	0 02	0 32	1 02	1 32	2 02	2 32	3 02
S. João	|	22 36	23 04	23 34	0 04	0 34	1 04	1 34	2 04	2 34	3 04
Estoril	|	22 38	23 06	23 36	0 06	0 36	1 06	1 36	2 06	2 36	3 06
Monte	|	22 40	23 08	23 38	0 08	0 38	1 08	1 38	2 08	2 38	3 08
Cascais	|	22 42	23 10	23 40	0 10	0 40	1 10	1 40	2 10	2 40	3 10

LISBOA - CASCAIS (Domingos e Feriados)

	0/01	0/03	D 0/01	7/05	D 2/01	7/09	D 2/03	D 7/01	D 2/05	D 7/03	D 2/07	D 7/05	D 2/09	7/13
Cais do Sodré	5 30	6 00	6 30	7 00	7 10	7 30	7 40	8 00	8 10	8 30	8 40	9 00	9 10	9 30
Santos	5 31	6 01	6 31	7 01	—	7 31	—	8 01	—	8 31	—	9 01	—	9 31
Alcântara	5 34	6 04	6 34	7 04	7 14	7 34	7 44	8 04	8 14	8 34	8 44	9 04	9 14	9 34
Belém	5 37	6 07	6 37	7 07	|	7 37	|	8 07	|	8 37	|	9 07	|	9 37
Pedrouços	5 40	6 10	6 40	7 10	|	7 40	|	8 10	|	8 40	|	9 10	|	9 40
Algés	5 42	6 12	6 42	7 12	|	7 42	|	8 12	|	8 42	|	9 12	|	9 42
Cruz Quebrada	5 45	6 15	6 45	7 15	|	7 45	|	8 15	|	8 45	|	9 15	|	9 45
Caxias	5 48	6 18	6 48	7 18	|	7 48	|	8 18	|	8 48	|	9 18	|	9 48
Paço d'Arcos	5 50	6 20	6 50	7 20	|	7 50	|	8 20	|	8 50	|	9 20	|	9 50
Santo Amaro	5 53	6 23	6 53	7 23	|	7 53	|	8 23	|	8 53	|	9 23	|	9 53
Oeiras	5 55	6 25	6 55	7 25	7 27	7 55	7 57	8 25	8 27	8 55	8 57	9 25	9 27	9 55
Carcavelos	5 57	6 27	6 57		7 29		7 59		8 29		8 59		9 29	
Parede	5 59	6 29	6 59		7 31		8 01		8 31		9 01		9 31	
S. Pedro	6 02	6 32	7 02		7 34		8 04		8 34		9 04		9 34	
S. João	6 04	6 34	7 04		7 36		8 06		8 36		9 06		9 36	
Estoril	6 06	6 36	7 06		7 38		8 08		8 38		9 08		9 38	
Monte	6 08	6 38	7 08		7 40		8 10		8 40		9 10		9 40	
Cascais	6 10	6 40	7 10		7 42		8 12		8 42		9 12		9 42	

	2/01	7/15	2/03	7/17	2/05	7/19	2/07	7/21	2/09	D 7/07	D 2/11	D 7/09	D 2/13	7/27
Cais do Sodré	9 40	10 00	10 10	10 30	10 40	11 00	11 10	11 30	11 40	12 00	12 10	12 30	12 40	13 00
Santos	—	10 01	—	10 31	—	11 01	—	11 31	—	12 01	—	12 31	—	13 01
Alcântara	9 44	10 04	10 14	10 34	10 44	11 04	11 14	11 34	11 44	12 04	12 14	12 34	12 44	13 04
Belém	|	10 07	|	10 37	|	11 07	|	11 37	|	12 07	|	12 37	|	13 07
Pedrouços	|	10 10	|	10 40	|	11 10	|	11 40	|	12 10	|	12 40	|	13 10
Algés	|	10 12	|	10 42	|	11 12	|	11 42	|	12 12	|	12 42	|	13 12
Cruz Quebrada	|	10 15	|	10 45	|	11 15	|	11 45	|	12 15	|	12 45	|	13 15
Caxias	|	10 18	|	10 48	|	11 18	|	11 48	|	12 18	|	12 48	|	13 18
Paço d'Arcos	|	10 20	|	10 50	|	11 20	|	11 50	|	12 20	|	12 50	|	13 20
Santo Amaro	|	10 23	|	10 53	|	11 23	|	11 53	|	12 23	|	12 53	|	13 23
Oeiras	9 57	10 25	10 27	10 56	10 57	11 25	11 27	11 55	11 57	12 25	12 27	12 55	12 57	13 25
Carcavelos	9 59		10 29		10 59		11 29		11 59		12 29		12 59	
Parede	10 01		10 31		11 01		11 31		12 01		12 31		13 01	
S. Pedro	10 04		10 34		11 04		11 34		12 04		12 34		13 04	
S. João	10 06		10 36		11 06		11 36		12 06		12 36		13 06	
Estoril	10 08		10 38		11 08		11 38		12 08		12 38		13 08	
Monte	10 10		10 40		11 10		11 40		12 10		12 40		13 10	
Cascais	10 12		10 42		11 12		11 42		12 12		12 42		13 12	

LISBOA - CASCAIS (Domingos e Feriados)

	D 2/15	7/31	D 2/17	7/33	2/13	7/35	2/15	7/37	2/17	7/39	2/19	7/41	2/21	7/45
Cais do Sodré	13 10	13 30	13 40	14 00	14 10	14 30	14 40	15 00	15 10	15 30	15 40	16 00	16 10	16 30
Santos	—	13 31	—	14 01	—	14 31	—	15 01	—	15 31	—	16 01	—	16 31
Alcântara	13 14	13 34	13 44	14 04	14 14	14 34	14 44	15 04	15 14	15 34	15 44	16 04	16 14	16 34
Belém	|	13 37	|	14 07	|	14 37	|	15 07	|	15 37	|	16 07	|	16 37
Pedrouços	|	13 40	|	14 10	|	14 40	|	15 10	|	15 40	|	16 10	|	16 40
Algés	|	13 42	|	14 12	|	14 42	|	15 12	|	15 42	|	16 12	|	16 42
Cruz Quebrada	|	13 45	|	14 15	|	14 45	|	15 15	|	15 45	|	16 15	|	16 45
Caxias	|	13 48	|	14 18	|	14 48	|	15 18	|	15 48	|	16 18	|	16 48
Paço d'Arcos	|	13 50	|	14 20	|	14 50	|	15 20	|	15 50	|	16 20	|	16 50
Santo Amaro	|	13 53	|	14 23	|	14 53	|	15 23	|	15 53	|	16 23	|	16 53
Oeiras	13 27	13 55	13 57	14 25	14 27	14 55	14 57	15 25	15 27	15 55	15 57	16 25	16 27	16 55
Carcavelos	13 29		13 59		14 29		14 59		15 29		15 59		16 29	
Parede	13 31		14 01		14 31		15 01		15 31		16 01		16 31	
S. Pedro	13 34		14 04		14 34		15 04		15 34		16 04		16 34	
S. João	13 36		14 06		14 36		15 06		15 36		16 06		16 36	
Estoril	13 38		14 08		14 38		15 08		15 38		16 08		16 38	
Monte	13 40		14 10		14 40		15 10		15 40		16 10		16 40	
Cascais	13 42		14 12		14 42		15 12		15 42		16 12		16 42	

	2/25	7/49	D 2/19	D 7/11	D 2/21	D 7/13	D 2/23	D 7/15	D 2/25	D 7/17	D 2/27	D 7/19	D 2/29	D 7/21
Cais do Sodré	16 40	17 00	17 10	17 30	17 40	18 00	18 10	18 30	18 40	19 00	19 10	19 30	19 40	20 00
Santos	—	17 01	—	17 31	—	18 01	—	18 31	—	19 01	—	19 31	—	20 01
Alcântara	16 44	17 04	17 14	17 34	17 44	18 04	18 14	18 34	18 44	19 04	19 14	19 34	19 44	20 04
Belém	|	17 07	|	17 37	|	18 07	|	18 37	|	19 07	|	19 37	|	20 07
Pedrouços	|	17 10	|	17 40	|	18 10	|	18 40	|	19 10	|	19 40	|	20 10
Algés	|	17 12	|	17 42	|	18 12	|	18 42	|	19 12	|	19 42	|	20 12
Cruz Quebrada	|	17 15	|	17 45	|	18 15	|	18 45	|	19 15	|	19 45	|	20 15
Caxias	|	17 18	|	17 48	|	18 18	|	18 48	|	19 18	|	19 48	|	20 18
Paço d'Arcos	|	17 20	|	17 50	|	18 20	|	18 50	|	19 20	|	19 50	|	20 20
Santo Amaro	|	17 23	|	17 53	|	18 23	|	18 53	|	19 23	|	19 53	|	20 23
Oeiras	16 57	17 25	17 27	17 56	17 57	18 25	18 27	18 55	18 57	19 25	19 27	19 55	19 57	20 26
Carcavelos	16 59		17 29		17 59		18 29		18 59		19 29		19 59	
Parede	17 01		17 31		18 01		18 31		19 01		19 31		20 01	
S. Pedro	17 04		17 34		18 04		18 34		19 04		19 34		20 04	
S. João	17 06		17 36		18 06		18 36		19 06		19 36		20 06	
Estoril	17 08		17 38		18 08		18 38		19 08		19 38		20 08	
Monte	17 10		17 40		18 10		18 40		19 10		19 40		20 10	
Cascais	17 12		17 42		18 12		18 42		19 12		19 42		20 12	

LISBOA - CASCAIS (Domingos e Feriados)

	D 2/31	7/55	D 2/33	7/57	2/29	7/59	2/31	7/61	2/33	0/05	0/07	0/09	0/11	0/13
Cais do Sodré	20 10	20 30	20 40	21 00	21 10	21 30	21 40	22 00	22 10	22 30	23 00	23 30	0 00	0 30
Santos	—	20 31	—	21 01	—	21 31	—	22 01	—	22 31	23 01	23 31	0 01	0 31
Alcântara	20 14	20 34	20 44	21 04	21 14	21 34	21 44	22 04	22 14	22 34	23 04	23 34	0 04	0 34
Belém	|	20 37	|	21 07	|	21 37	|	22 07	|	22 37	23 07	23 37	0 07	0 37
Pedrouços	|	20 40	|	21 10	|	21 40	|	22 10	|	22 40	23 10	23 40	0 10	0 40
Algés	|	20 42	|	21 12	|	21 42	|	22 12	|	22 42	23 12	23 42	0 12	0 42
Cruz Quebrada	|	20 45	|	21 15	|	21 45	|	22 15	|	22 45	23 15	23 45	0 15	0 45
Caxias	|	20 48	|	21 18	|	21 48	|	22 18	|	22 48	23 18	23 48	0 18	0 48
Paço d'Arcos	|	20 50	|	21 20	|	21 50	|	22 20	|	22 50	23 20	23 50	0 20	0 50
Santo Amaro	|	20 53	|	21 23	|	21 53	|	22 23	|	22 53	23 23	23 53	0 23	0 53
Oeiras	20 27	20 55	20 57	21 25	21 27	21 55	21 57	22 25	22 27	22 55	23 25	23 55	0 25	0 55
Carcavelos	20 29		20 59		21 29		21 59		22 29	22 57	23 27	23 57	0 27	0 57
Parede	20 31		21 01		21 31		22 01		22 31	22 59	23 29	23 59	0 29	0 59
S. Pedro	20 34		21 04		21 34		22 04		22 34	23 02	23 32	0 02	0 32	1 02
S. João	20 36		21 06		21 36		22 06		22 36	23 04	23 34	0 04	0 34	1 04
Estoril	20 38		21 08		21 38		22 08		22 38	23 06	23 36	0 06	0 36	1 06
Monte	20 40		21 10		21 40		22 10		22 40	23 08	23 38	0 08	0 38	1 08
Cascais	20 42		21 12		21 42		22 12		22 42	23 10	23 40	0 10	0 40	1 10

	0/15	0/17	0/19	0/21
Cais do Sodré	1 00	1 30	2 00	2 30
Santos	1 01	1 31	2 01	2 31
Alcântara	1 04	1 34	2 04	2 34
Belém	1 07	1 37	2 07	2 37
Pedrouços	1 10	1 40	2 10	2 40
Algés	1 12	1 42	2 12	2 42
Cruz Quebrada	1 15	1 45	2 15	2 45
Caxias	1 18	1 48	2 18	2 48
Paço d'Arcos	1 20	1 50	2 20	2 50
Santo Amaro	1 23	1 53	2 23	2 53
Oeiras	1 25	1 55	2 25	2 55
Carcavelos	1 27	1 57	2 27	2 57
Parede	1 29	1 59	2 29	2 59
S. Pedro	1 32	2 02	2 32	3 02
S. João	1 34	2 04	2 34	3 04
Estoril	1 36	2 06	2 36	3 06
Monte	1 38	2 08	2 38	3 08
Cascais	1 40	2 10	2 40	3 10

CASCAIS - LISBOA (Dias Úteis)

	0/02	2/02	7/02	3/02	6/02	7/04	3/04	6/04	7/06	3/06	6/06	7/08	3/08	6/08
Cascais	5 30	5 58		6 18			6 33			6 48			7 03	
Monte	5 32	6 00		6 20			6 35			6 50			7 05	
Estoril	5 33	6 01		6 21			6 36			6 51			7 06	
S. João	5 35	6 03		6 23			6 38			6 53			7 08	
S. Pedro	5 38	6 06		6 26	6 27		6 41	6 42		6 56	6 57		7 11	7 12
Parede	5 40	6 08		|	6 29		|	6 44		|	6 59		|	7 14
Carcavelos	5 42	6 10		|	6 31		|	6 46		|	7 01		|	7 16
Oeiras	5 45	6 13	6 15	6 32	6 34	6 36	6 47	6 49	6 51	7 02	7 04	7 06	7 17	7 19
Santo Amaro	5 46	|	6 16	|	|	6 37	|	|	6 52	|	|	7 07	|	|
Paço d'Arcos	5 50	|	6 20	|	|	6 41	|	|	6 56	|	|	7 11	|	|
Caxias	5 52	|	6 22	|	|	6 43	|	|	6 58	|	|	7 13	|	|
Cruz Quebrada	5 55	|	6 25	|	|	6 46	|	|	7 01	|	|	7 16	|	|
Algés	5 58	|	6 28	6 40	6 42	6 49	6 55	6 57	7 04	7 10	7 12	7 19	7 25	7 27
Pedrouços	5 59	|	6 29	|	|	6 50	|	|	7 05	|	|	7 20	|	|
Belém	6 02	|	6 32	|	|	6 53	|	|	7 08	|	|	7 23	|	|
Alcântara	6 05	6 25	6 35	6 45	6 47	6 56	7 00	7 02	7 11	7 15	7 17	7 26	7 30	7 32
Santos	6 08	—	6 38	—	—	6 59	7 03	7 05	7 14	7 18	7 20	7 29	7 33	7 35
Cais do Sodré	6 10	6 30	6 40	6 50	6 52	7 01	7 05	7 07	7 16	7 20	7 22	7 31	7 35	7 37

	7/10	3/10	6/10	8/02	9/02	3/12	6/12	8/04	9/04	3/14	6/14	8/06	9/06	3/16
Cascais		7 18				7 33				7 48				8 03
Monte		7 20				7 35				7 50				8 05
Estoril		7 21				7 36				7 51				8 06
S. João		7 23				7 38				7 53				8 08
S. Pedro		7 26	7 27			7 41	7 42			7 56	7 57			8 11
Parede		|	7 29			|	7 44			|	7 59			|
Carcavelos		|	7 31			|	7 46			|	8 01			|
Oeiras	7 21	7 32	7 34	7 36		7 47	7 49	7 51		8 02	8 04	8 06		8 17
Santo Amaro	7 22	|	|	7 37		|	|	7 52		|	|	8 07		|
Paço d'Arcos	7 26	|	|	7 41		|	|	7 56		|	|	8 11		|
Caxias	7 28	|	|	7 43		|	|	7 58		|	|	8 13		|
Cruz Quebrada	7 31	|	|	7 46		|	|	8 01		|	|	8 16		|
Algés	7 34	7 40	7 42	7 49	7 51	7 55	7 57	8 04	8 06	8 10	8 12	8 19	8 21	8 25
Pedrouços	7 35	|	|	|	7 52	|	|	|	8 07	|	|	|	8 22	|
Belém	7 38	|	|	|	7 55	|	|	|	8 10	|	|	|	8 25	|
Alcântara	7 41	7 45	7 47	7 54	7 58	8 00	8 02	8 09	8 13	8 15	8 17	8 24	8 28	8 30
Santos	7 44	7 48	7 50	7 57	8 01	8 03	8 05	8 12	8 16	8 18	8 20	8 27	8 31	8 33
Cais do Sodré	7 46	7 50	7 52	7 59	8 03	8 05	8 07	8 14	8 18	8 20	8 22	8 29	8 33	8 35

CASCAIS - LISBOA (Dias Úteis)

	6/16	8/08	9/08	3/18	6/18	8/10	9/10	3/20	6/20	8/12	9/12	3/22	6/22	8/14
Cascais				8 18				8 33				8 48		
Monte				8 20				8 35				8 50		
Estoril				8 21				8 36				8 51		
S. João				8 23				8 38				8 53		
S. Pedro	8 12			8 26	8 27			8 41	8 42			8 56	8 57	
Parede	8 14			|	8 29			|	8 44			|	8 59	
Carcavelos	8 16			|	8 31			|	8 46			|	9 01	
Oeiras	8 19	8 21		8 32	8 34	8 36		8 47	8 49	8 51		9 02	9 04	9 06
Santo Amaro	|	8 22		|	|	8 37	|	|	8 52	|	|	|	9 07
Paço d'Arcos	|	8 26		|	|	8 41	|	|	8 56	|	|	|	9 11
Caxias	|	8 28		|	|	8 43	|	|	8 58	|	|	|	9 13
Cruz Quebrada	|	8 31		|	|	8 46	|	|	9 01	|	|	|	9 16
Algés	8 27	8 34	8 36	8 40	8 42	8 49	8 51	8 55	8 57	9 04	9 06	9 10	9 12	9 19
Pedrouços	|	|	8 37	|	|	|	8 52	|	|	|	9 07	|	|	|
Belém	|	|	8 40	|	|	|	8 55	|	|	|	9 10	|	|	|
Alcântara	8 32	8 39	8 43	8 45	8 47	8 54	8 58	9 00	9 02	9 09	9 13	9 15	9 17	9 24
Santos	8 35	8 42	8 46	8 48	8 50	8 57	9 01	9 03	9 05	9 12	9 16	9 18	9 20	9 27
Cais do Sodré	8 37	8 44	8 48	8 50	8 52	8 59	9 03	9 05	9 07	9 14	9 18	9 20	9 22	9 29

	9/14	3/24	6/24	7/12	3/26	6/26	7/14	2/04	7/16	2/06	7/18	2/08	7/20	2/10
Cascais		9 03			9 18			9 43		10 13		10 43		11 13
Monte		9 05			9 20			9 45		10 15		10 45		11 15
Estoril		9 06			9 21			9 46		10 16		10 46		11 16
S. João		9 08			9 23			9 48		10 18		10 48		11 18
S. Pedro		9 11	9 12		9 26	9 27		9 51		10 21		10 51		11 21
Parede		|	9 14		|	9 29		9 53		10 23		10 53		11 23
Carcavelos		|	9 16		|	9 31		9 55		10 25		10 55		11 25
Oeiras		9 17	9 19	9 21	9 32	9 34	9 36	9 58	10 00	10 28	10 30	10 58	11 00	11 28
Santo Amaro		|	|	9 22	|	|	9 37	|	10 01	|	10 31	|	11 01	|
Paço d'Arcos		|	|	9 26	|	|	9 41	|	10 05	|	10 35	|	11 05	|
Caxias		|	|	9 28	|	|	9 43	|	10 07	|	10 37	|	11 07	|
Cruz Quebrada		|	|	9 31	|	|	9 46	|	10 10	|	10 40	|	11 10	|
Algés	9 21	9 25	9 27	9 34	9 40	9 42	9 49	|	10 13	|	10 43	|	11 13	|
Pedrouços	9 22	|	|	9 35	|	|	9 50	|	10 14	|	10 44	|	11 14	|
Belém	9 25	|	|	9 38	|	|	9 53	|	10 17	|	10 47	|	11 17	|
Alcântara	9 28	9 30	9 32	9 41	9 45	9 47	9 56	10 10	10 20	10 40	10 50	11 10	11 20	11 40
Santos	9 31	9 33	9 35	9 44	9 48	9 50	9 59	—	10 23	—	10 53	—	11 23	—
Cais do Sodré	9 33	9 35	9 37	9 46	9 50	9 52	10 01	10 15	10 25	10 45	10 55	11 15	11 25	11 45

CASCAIS - LISBOA (Dias Úteis)

	7/22	2/12	7/24	2/14	7/26	2/16	7/28	3/28	6/28	7/30	3/30	6/30	7/32	3/32
Cascais		11 43		11 58		12 13		12 33			12 48			13 03
Monte		11 45		12 00		12 15		12 35			12 50			13 05
Estoril		11 46		12 01		12 16		12 36			12 51			13 06
S. João		11 48		12 03		12 18		12 38			12 53			13 08
S. Pedro		11 51		12 06		12 21		12 41	12 42		12 56	12 57		13 11
Parede		11 53		12 08		12 23			12 44			12 59		
Carcavelos		11 55		12 10		12 25			12 46			13 01		
Oeiras	11 30	11 58	12 00	12 13	12 15	12 28	12 30	12 47	12 49	12 51	13 02	13 04	13 06	13 17
Santo Amaro	11 31	|	12 01	|	12 16	|	12 31	|	|	12 52	|	|	13 07	|
Paço d'Arcos	11 35	|	12 05	|	12 20	|	12 35	|	|	12 56	|	|	13 11	|
Caxias	11 37	|	12 07	|	12 22	|	12 37	|	|	12 58	|	|	13 13	|
Cruz Quebrada	11 40	|	12 10	|	12 25	|	12 40	|	|	13 01	|	|	13 16	|
Algés	11 43	|	12 13	|	12 28	|	12 43	12 55	12 57	13 04	13 10	13 12	13 19	13 25
Pedrouços	11 44	|	12 14	|	12 29	|	12 44	|	|	13 05	|	|	13 20	|
Belém	11 47	|	12 17	|	12 32	|	12 47	|	|	13 08	|	|	13 23	|
Alcântara	11 50	12 10	12 20	12 25	12 35	12 40	12 50	13 00	13 02	13 11	13 15	13 17	13 26	13 30
Santos	11 53	—	12 23	—	12 38	—	12 53	—	—	13 14	—	—	13 29	13 33
Cais do Sodré	11 55	12 15	12 25	12 30	12 40	12 45	12 55	13 05	13 07	13 16	13 20	13 22	13 31	13 35

	6/32	8/16	9/16	3/34	6/34	8/18	L 0/02 b	9/18	3/36	6/36	8/20	9/20	3/38	6/38
Cascais				13 18			13 31		13 33				13 48	
Monte				13 20			—		13 35				13 50	
Estoril				13 21			—		13 36				13 51	
S. João				13 23			13 35		13 38				13 53	
S. Pedro	13 12			13 26	13 27		13 38		13 41	13 42			13 56	13 57
Parede	13 14			|	13 29		13 40		|	13 44			|	13 59
Carcavelos	13 16			|	13 31		13 42		|	13 46			|	14 01
Oeiras	13 19	13 21		13 32	13 34	13 36	13 45		13 47	13 49	13 51		14 02	14 04
Santo Amaro	|	13 22		|	|	13 37			|	|	13 52		|	|
Paço d'Arcos	|	13 26		|	|	13 41			|	|	13 56		|	|
Caxias	|	13 28		|	|	13 43			|	|	13 58		|	|
Cruz Quebrada	|	13 31		|	|	13 46			|	|	14 01		|	|
Algés	13 27	13 34	13 36	13 40	13 42	13 49		13 51	13 55	13 57	14 04	14 06	14 10	14 12
Pedrouços	|	|	13 37	|	|	|		13 52	|	|	|	14 07	|	|
Belém	|	|	13 40	|	|	|		13 55	|	|	|	14 10	|	|
Alcântara	13 32	13 39	13 43	13 45	13 47	13 54		13 58	14 00	14 02	14 09	14 13	14 15	14 17
Santos	13 35	13 42	13 46	13 48	13 50	13 57		14 01	14 03	14 05	14 12	14 16	14 18	14 20
Cais do Sodré	13 37	13 44	13 48	13 50	13 52	13 59		14 03	14 05	14 07	14 14	14 18	14 20	14 22

CASCAIS - LISBOA (Dias Úteis)

	7/34	3/40	6/40	7/36	3/42	6/42	7/38	2/18	7/40	2/20	7/42	2/22	7/44	2/24
Cascais		14 03			14 18			14 43		15 13		15 43		16 13
Monte		14 05			14 20			14 45		15 15		15 45		16 15
Estoril		14 06			14 21			14 46		15 16		15 46		16 16
S João		14 08			14 23			14 48		15 18		15 48		16 18
S. Pedro		14 11	14 12		14 26	14 27		14 51		15 21		15 51		16 21
Parede		|	14 14		|	14 29		14 53		15 23		15 53		16 23
Carcavelos		|	14 16		|	14 31		14 55		15 25		15 55		16 25
Oeiras	14 06	14 17	14 19	14 21	14 32	14 34	14 36	14 58	15 00	15 28	15 30	15 58	16 00	16 28
Santo Amaro	14 07	|	|	14 22	|	|	14 37		15 01		15 31		16 01	|
Paço d'Arcos	14 11	|	|	14 26	|	|	14 41		15 05		15 35		16 05	|
Caxias	14 13	|	|	14 28	|	|	14 43		15 07		15 37		16 07	|
Cruz Quebrada	14 16	|	|	14 31	|	|	14 46		15 10		15 40		16 10	|
Algés	14 19	14 25	14 27	14 34	14 40	14 42	14 49		15 13		15 43		16 13	|
Pedrouços	14 20	|	|	14 35	|	|	14 50		15 14		15 44		16 14	|
Belém	14 23	|	|	14 38	|	|	14 53		15 17		15 47		16 17	|
Alcântara	14 26	14 30	14 32	14 41	14 45	14 47	14 56	15 10	15 20	15 40	15 50	16 10	16 20	16 40
Santos	14 29	14 33	14 35	14 44	14 48	14 50	14 59	—	14 23	—	15 53	—	16 23	—
Cais do Sodré	14 31	14 35	14 37	14 46	14 50	14 52	15 01	15 15	15 25	15 45	15 55	16 15	16 25	16 45

	7/46	2/26	7/48	2/28	7/50	2/30	7/52	3/44	6/44	8/22	9/22	3/46	6/46	8/24
Cascais		16 28		16 43		16 58		17 18				17 33		
Monte		16 30		16 45		17 00		17 20				17 35		
Estoril		16 31		16 46		17 01		17 21				17 36		
S. João		16 33		16 48		17 03		17 23				17 38		
S. Pedro		16 36		16 51		17 06		17 26	17 27			17 41	17 42	
Parede		16 38		16 53		17 08			17 29			|	17 44	
Carcavelos		16 40		16 55		17 10			17 31			|	17 46	
Oeiras	16 30	16 43	16 45	16 58	17 00	17 13	17 15	17 32	17 34	17 36		17 47	17 49	17 51
Santo Amaro	16 31	|	16 46	|	17 01	|	17 16	|	|	17 37		|	|	17 52
Paço d'Arcos	16 35	|	16 50	|	17 05	|	17 20	|	|	17 41		|	|	17 56
Caxias	16 37	|	16 52	|	17 07	|	17 22	|	|	17 43		|	|	17 58
Cruz Quebrada	16 40	|	16 55	|	17 10	|	17 25	|	|	17 46		|	|	18 01
Algés	16 43	|	16 58	|	17 13	|	17 28	17 40	17 42	17 49	17 51	17 55	17 57	18 04
Pedrouços	16 44	|	16 59	|	17 14	|	17 29	|	|	|	17 52	|	|	|
Belém	16 47	|	17 02	|	17 17	|	17 32	|	|	|	17 55	|	|	|
Alcântara	16 50	16 55	17 05	17 10	17 20	17 25	17 35	17 45	17 47	17 54	17 58	18 00	18 02	18 09
Santos	16 53	—	17 08	—	17 23	—	17 38	—	—	—	18 01	—	—	—
Cais do Sodré	16 55	17 00	17 10	17 15	17 25	17 30	17 40	17 50	17 52	17 59	18 03	18 05	18 07	18 14

CASCAIS - LISBOA (Dias Úteis)

	9/24	3/48	6/48	8/26	9/26	3/50	6/50	8/28	9/28	3/52	6/52	8/30	9/30	3/54
Cascais		17 48				18 03				18 18				18 33
Monte		17 50				18 05				18 20				18 35
Estoril		17 51				18 06				18 21				18 36
S. João		17 53				18 08				18 23				18 38
S. Pedro		17 56	17 57			18 11	18 12			18 26	18 27			18 41
Parede		|	17 59			|	18 14			|	18 29			|
Carcavelos		|	18 01			|	18 16			|	18 31			|
Oeiras		18 02	18 04	18 06		18 17	18 19	18 21		18 32	18 34	18 36		18 47
Santo Amaro		|	|	18 07		|	|	18 22		|	|	18 37		|
Paço d'Arcos		|	|	18 11		|	|	18 26		|	|	18 41		|
Caxias		|	|	18 13		|	|	18 28		|	|	18 43		|
Cruz Quebrada		|	|	18 16		|	|	18 31		|	|	18 46		|
Algés	18 06	18 10	18 12	18 19	18 21	18 25	18 27	18 34	18 36	18 40	18 42	18 49	18 51	18 55
Pedrouços	18 07	|	|	|	18 22	|	|	|	18 37	|	|	|	18 52	|
Belém	18 10	|	|	|	18 25	|	|	|	18 40	|	|	|	18 55	|
Alcântara	18 13	18 15	18 17	18 24	18 28	18 30	18 32	18 39	18 43	18 45	18 47	18 54	18 58	19 00
Santos	18 16	—	—	—	18 31	—	—	—	18 46	—	—	—	19 01	—
Cais do Sodré	18 18	18 20	18 22	18 29	18 33	18 35	18 37	18 44	18 48	18 50	18 52	18 59	19 03	19 05

	6/54	8/32	9/32	3/56	6/56	8/34	9/34	3/58	6/58	8/36	9/36	3/60	6/60	8/38
Cascais				18 48				19 03				19 18		
Monte				18 50				19 05				19 20		
Estoril				18 51				19 06				19 21		
S. João				18 53				19 08				19 23		
S. Pedro	18 42			18 56	18 57			19 11	19 12			19 26	19 27	
Parede	18 44			|	18 59			|	19 14			|	19 29	
Carcavelos	18 46			|	19 01			|	19 16			|	19 31	
Oeiras	18 49	18 51		19 02	19 04	19 06		19 17	19 19	19 21		19 32	19 34	19 36
Santo Amaro	|	18 52		|	|	19 07		|	|	19 22		|	|	19 37
Paço d'Arcos	|	18 56		|	|	19 11		|	|	19 26		|	|	19 41
Caxias	|	18 58		|	|	19 13		|	|	19 28		|	|	19 43
Cruz Quebrada	|	19 01		|	|	19 16		|	|	19 31		|	|	19 46
Algés	18 57	19 04	19 06	19 10	19 12	19 19	19 21	19 25	19 27	19 34	19 36	19 40	19 42	19 49
Pedrouços	|	|	19 07	|	|	|	19 22	|	|	|	19 37	|	|	|
Belém	|	|	19 10	|	|	|	19 25	|	|	|	19 40	|	|	|
Alcântara	19 02	19 09	19 13	19 15	19 17	19 24	19 28	19 30	19 32	19 39	19 43	19 45	19 47	19 54
Santos	—	—	19 16	—	—	—	19 31	—	—	—	19 46	—	—	—
Cais do Sodré	19 07	19 14	19 18	19 20	19 22	19 29	19 33	19 35	19 37	19 44	19 48	19 50	19 52	19 59

CASCAIS - LISBOA (Dias Úteis)

	9/38	3/62	6/62	7/54	3/64	6/64	7/56	3/66	6/66	7/58	3/68	6/68	7/60	2/32
Cascais		19 33			19 48			20 03			20 18			20 43
Monte		19 35			19 50			20 05			20 20			20 45
Estoril		19 36			19 51			20 06			20 21			20 46
S. João		19 38			19 53			20 08			20 23			20 48
S. Pedro		19 41	19 42		19 56	19 57		20 11	20 12		20 26	20 27		20 51
Parede		|	19 44		|	19 59		|	20 14		|	20 29		20 53
Carcavelos		|	19 46		|	20 01		|	20 16		|	20 31		20 55
Oeiras		19 47	19 49	19 51	20 02	20 04	20 06	20 17	20 19	20 21	20 32	20 34	20 36	20 58
Santo Amaro		|	|	19 52	|	|	20 07	|	|	20 22	|	|	20 37	|
Paço d'Arcos		|	|	19 56	|	|	20 11	|	|	20 26	|	|	20 41	|
Caxias		|	|	19 58	|	|	20 13	|	|	20 28	|	|	20 43	|
Cruz Quebrada		|	|	20 01	|	|	20 16	|	|	20 31	|	|	20 46	|
Algés	19 51	19 55	19 57	20 04	20 10	20 12	20 19	20 25	20 27	20 34	20 40	20 42	20 49	|
Pedrouços	19 52	|	|	20 05	|	|	20 20	|	|	20 35	|	|	20 50	|
Belém	19 55	|	|	20 08	|	|	20 23	|	|	20 38	|	|	20 53	|
Alcântara	19 58	20 00	20 02	20 11	20 15	20 17	20 26	20 30	20 32	20 41	20 45	20 47	20 56	21 10
Santos	20 01	—	—	20 14	—	—	20 29	—	—	20 44	—	—	20 59	—
Cais do Sodré	20 03	20 05	20 07	20 16	20 20	20 22	20 31	20 35	20 37	20 46	20 50	20 52	21 01	21 15

	7/62	0/04	0/06	0/08	0/10	0/12	0/14	0/16	0/18	0/20	0/22	0/24	0/26
Cascais		21 00	21 30	22 00	22 30	23 00	23 30	0 00	0 30	1 00	1 30	2 00	2 30
Monte		21 02	21 32	22 02	23 32	23 02	23 32	0 02	0 32	1 02	1 32	2 02	2 32
Estoril		21 03	21 33	22 03	22 33	23 03	23 33	0 03	0 33	1 03	1 33	2 03	2 33
S. João		21 05	21 35	22 05	22 35	23 05	23 35	0 05	0 35	1 05	1 35	2 05	2 35
S. Pedro		21 08	21 38	22 08	22 38	23 08	23 38	0 08	0 38	1 08	1 38	2 08	2 38
Parede		21 10	21 40	22 10	22 40	23 10	23 40	0 10	0 40	1 10	1 40	2 10	2 40
Carcavelos		21 12	21 42	22 12	22 42	23 12	23 42	0 12	0 42	1 12	1 42	2 12	2 42
Oeiras	21 00	21 15	21 45	22 15	22 45	23 15	23 45	0 15	0 45	1 15	1 45	2 15	2 45
Santo Amaro	21 01	21 16	21 46	22 16	22 46	23 16	23 46	0 16	0 46	1 16	1 46	2 16	2 46
Paço d'Arcos	21 05	21 20	21 50	22 20	22 50	23 20	23 50	0 20	0 50	1 20	1 50	2 20	2 50
Caxias	21 07	21 22	21 52	22 22	22 52	23 22	23 52	0 22	0 52	1 22	1 52	2 22	2 52
Cruz Quebrada	21 10	21 25	21 55	22 25	22 55	23 25	23 55	0 25	0 55	1 25	1 55	2 25	2 55
Algés	21 13	21 28	21 58	22 28	22 58	23 28	23 58	0 28	0 58	1 28	1 58	2 28	2 58
Pedrouços	21 14	21 29	21 59	22 29	22 59	23 29	23 59	0 29	0 59	1 29	1 59	2 29	2 59
Belém	21 17	21 32	22 02	22 32	23 02	23 32	0 02	0 32	1 02	1 32	2 02	2 32	3 02
Alcântara	21 20	21 35	22 05	22 35	23 05	23 35	0 05	0 35	1 05	1 35	2 05	2 35	3 05
Santos	21 23	21 38	22 08	22 38	23 08	23 38	0 08	0 38	1 08	1 38	2 08	2 38	3 08
Cais do Sodré	21 25	21 40	22 10	22 40	23 10	23 40	0 10	0 40	1 10	1 40	2 10	2 40	3 10

CASCAIS - LISBOA (Domingos e Feriados)

	0/02	D 0/02	D 0/04	D 0/06	D 2/02	D 7/02	D 2/04	D 7/04	D 2/06	D 7/06	D 2/08	D 7/08	D 2/10	D 7/10
Cascais	5 30	6 00	6 30	7 00	7 28		7 58		8 28		8 58		9 28	
Monte	5 32	6 02	6 32	7 02	7 30		8 00		8 30		9 00		9 30	
Estoril	5 33	6 03	6 33	7 03	7 31		8 01		8 31		9 01		9 31	
S. João	5 35	6 05	6 35	7 05	7 33		8 03		8 33		9 03		9 33	
S. Pedro	5 38	6 08	6 38	7 08	7 36		8 06		8 36		9 06		9 36	
Parede	5 40	6 10	6 40	7 10	7 38		8 08		8 38		9 08		9 38	
Carcavelos	5 42	6 12	6 42	7 12	7 40		8 10		8 40		9 10		9 40	
Oeiras	5 45	6 15	6 45	7 15	7 43	7 45	8 13	8 15	8 43	8 45	9 13	9 15	9 43	9 45
Santo Amaro	5 46	6 16	6 46	7 16	|	7 46	|	8 16	|	8 46	|	9 16	|	9 46
Paço d'Arcos	5 50	6 20	6 50	7 20	|	7 50	|	8 20	|	8 50	|	9 20	|	9 50
Caxias	5 52	6 22	6 52	7 22	|	7 52	|	8 22	|	8 52	|	9 22	|	9 52
Cruz Quebrada	5 55	6 25	6 55	7 25	|	7 55	|	8 25	|	8 55	|	9 25	|	9 55
Algés	5 58	6 28	6 58	7 28	|	7 58	|	8 28	|	8 58	|	9 28	|	9 58
Pedrouços	5 59	6 29	6 59	7 29	|	7 59	|	8 29	|	8 59	|	9 29	|	9 59
Belém	6 02	6 32	7 02	7 32	|	8 02	|	8 32	|	9 02	|	9 32	|	10 02
Alcântara	6 05	6 35	7 05	7 35	7 55	8 05	8 25	8 35	8 55	9 05	9 25	9 35	9 55	10 05
Santos	6 08	6 38	7 08	7 38	—	8 08	—	8 38	—	9 08	—	9 38	—	10 08
Cais do Sodré	6 10	6 40	7 10	7 40	8 00	8 10	8 30	8 40	9 00	9 10	9 30	9 40	10 00	10 10

	D 2/12	D 7/12	D 2/14	D 7/14	D 2/16	D 7/16	D 2/18	D 7/18	2/14	7/26	D 2/20	D 7/20	D 2/22	D 7/22
Cascais	9 58		10 28		10 58		11 28		11 58		12 28		12 58	
Monte	10 00		10 30		11 00		11 30		12 00		12 30		13 00	
Estoril	10 01		10 31		11 01		11 31		12 01		12 31		13 01	
S. João	10 03		10 33		11 03		11 33		12 03		12 33		13 03	
S. Pedro	10 06		10 36		11 06		11 36		12 06		12 36		13 06	
Parede	10 08		10 38		11 08		11 38		12 08		12 38		13 08	
Carcavelos	10 10		10 40		11 10		11 40		12 10		12 40		13 10	
Oeiras	10 13	10 15	10 43	10 45	11 13	11 15	11 43	11 45	12 13	12 15	12 43	12 45	13 13	13 15
Santo Amaro	|	10 16	|	10 46	|	11 16	|	11 46	|	12 16	|	12 46	|	13 16
Paço d'Arcos	|	10 20	|	10 50	|	11 20	|	11 50	|	12 20	|	12 50	|	13 20
Caxias	|	10 22	|	10 52	|	11 22	|	11 52	|	12 22	|	12 52	|	13 22
Cruz Quebrada	|	10 25	|	10 55	|	11 25	|	11 55	|	12 25	|	12 55	|	13 25
Algés	|	10 28	|	10 58	|	11 28	|	11 58	|	12 28	|	12 58	|	13 28
Pedrouços	|	10 29	|	10 59	|	11 29	|	11 59	|	12 29	|	12 59	|	13 29
Belém	|	10 32	|	11 02	|	11 32	|	12 02	|	12 32	|	13 02	|	13 32
Alcântara	10 25	10 35	10 55	11 05	11 25	11 35	11 55	12 05	12 25	12 35	12 55	13 05	13 25	13 35
Santos	—	10 38	—	11 08	—	11 38	—	12 08	—	12 38	—	13 08	—	13 38
Cais do Sodré	10 30	10 40	11 00	11 10	11 30	11 40	12 00	12 10	12 30	12 40	13 00	13 10	13 30	13 40

CASCAIS - LISBOA (Domingos e Feriados)

	D 2/24	D 7/24	D 2/26	D 7/26	D 2/28	D 7/28	D 2/30	D 7/30	D 2/32	D 7/32	D 2/34	D 7/34	2/26	7/48
Cascais	13 28		13 58		14 28		14 58		15 28		15 58		16 28	
Monte	13 30		14 00		14 30		15 00		15 30		16 00		16 30	
Estoril	13 31		14 01		14 31		15 01		15 31		16 01		16 31	
S. João	13 33		14 03		14 33		15 03		15 33		16 03		16 33	
S. Pedro	13 36		14 06		14 36		10 06		15 36		16 06		16 36	
Parede	13 38		14 08		14 38		15 08		15 38		16 08		16 38	
Carcavelos	13 40		14 10		14 40		15 10		15 40		16 10		16 40	
Oeiras	13 43	13 45	14 13	14 15	14 43	14 45	15 13	15 15	15 43	15 45	16 13	16 15	16 43	16 45
Santo Amaro	|	13 46	|	14 16	|	14 46	|	15 16	|	15 46	|	16 16	|	16 46
Paço d'Arcos	|	13 50	|	14 20	|	14 50	|	15 20	|	15 50	|	16 20	|	16 50
Caxias	|	13 52	|	14 22	|	14 52	|	15 22	|	15 52	|	16 22	|	16 52
Cruz Quebrada	|	13 55	|	14 25	|	14 55	|	15 25	|	15 55	|	16 25	|	16 55
Algés	|	13 58	|	14 28	|	14 58	|	15 28	|	15 58	|	16 28	|	16 58
Pedrouços	|	13 59	|	14 29	|	14 59	|	15 29	|	15 59	|	16 29	|	16 59
Belém	|	14 02	|	14 32	|	15 02	|	15 32	|	16 02	|	16 32	|	17 02
Alcântara	13 55	14 05	14 25	14 35	14 55	15 05	15 25	15 35	15 55	16 05	16 25	16 35	16 55	17 05
Santos	—	14 08	—	14 38	—	15 08	—	15 38	—	16 08	—	16 38	—	17 08
Cais do Sodré	14 00	14 10	14 30	14 40	15 00	15 10	15 30	15 40	16 00	16 10	16 30	16 40	17 00	17 10

	2/30	7/52	D 2/36	D 7/36	D 2/38	D 7/38	D 2/40	D 7/40	D 2/42	D 7/42	D 2/44	D 7/44	D 2/46	D 7/46
Cascais	16 58		17 28		17 58		18 28		18 58		19 28		19 58	
Monte	17 00		17 30		18 00		18 30		19 00		19 30		20 00	
Estoril	17 01		17 31		18 01		18 31		19 01		19 31		20 01	
S. João	17 03		17 33		18 03		18 33		19 03		19 33		20 03	
S. Pedro	17 06		17 36		18 06		18 36		19 06		19 36		20 06	
Parede	17 08		17 38		18 08		18 38		19 08		19 38		20 08	
Carcavelos	17 10		17 40		18 10		18 40		19 10		19 40		20 10	
Oeiras	17 13	17 15	17 43	17 45	18 13	18 15	18 43	18 45	19 13	19 15	19 43	19 45	20 13	20 15
Santo Amaro	|	17 16	|	17 46	|	18 16	|	18 46	|	19 16	|	19 46	|	20 16
Paço d'Arcos	|	17 20	|	17 50	|	18 20	|	18 50	|	19 20	|	19 50	|	20 20
Caxias	|	17 22	|	17 52	|	18 22	|	18 52	|	19 22	|	19 52	|	20 22
Cruz Quebrada	|	17 25	|	17 55	|	18 25	|	18 55	|	19 25	|	19 55	|	20 25
Algés	|	17 28	|	17 58	|	18 28	|	18 58	|	19 28	|	19 58	|	20 28
Pedrouços	|	17 29	|	17 59	|	18 29	|	18 59	|	19 29	|	19 59	|	20 29
Belém	|	17 32	|	18 02	|	18 32	|	19 02	|	19 32	|	20 02	|	20 32
Alcântara	17 25	17 35	17 55	18 05	18 25	18 35	18 55	19 05	19 25	19 35	19 55	20 05	20 25	20 35
Santos	—	17 38	—	18 08	—	18 38	—	19 08	—	19 38	—	20 08	—	20 38
Cais do Sodré	17 30	17 40	18 00	18 10	18 30	18 40	19 00	19 10	19 30	19 40	20 00	20 10	20 30	20 40

CASCAIS – LISBOA (Domingos e Feriados)

	D 2/48	D 7/48	D 2/50	D 7/50	0/06	0/08	0/10	0/12	0/14	0/16	0/18	0/20	0/22	0/24
Cascais	20 28		20 58		21 30	22 00	22 30	23 00	23 30	0 00	0 30	1 00	1 30	2 00
Monte	20 30		21 00		21 32	22 02	22 32	23 02	23 32	0 02	0 32	1 02	1 32	2 02
Estoril	20 31		21 01		21 33	22 03	22 33	23 03	23 33	0 03	0 33	1 03	1 33	2 03
S. João	20 33		21 03		21 35	22 05	22 35	23 05	23 35	0 05	0 35	1 05	1 35	2 05
S. Pedro	20 36		21 06		21 38	22 08	22 38	23 08	23 38	0 08	0 38	1 08	1 38	2 08
Parede	20 38		21 08		21 40	22 10	22 40	23 10	23 40	0 10	0 40	1 10	1 40	2 10
Carcavelos	20 40		21 10		21 42	22 12	22 42	23 12	23 42	0 12	0 42	1 12	1 42	2 12
Oeiras	20 43	20 45	21 13	21 15	21 45	22 15	22 45	23 15	23 45	0 15	0 45	1 15	1 45	2 15
Santo Amaro	|	20 46	|	21 16	21 46	22 16	22 46	23 16	23 46	0 16	0 46	1 16	1 46	2 16
Paço d'Arcos	|	20 50	|	21 20	21 50	22 20	22 50	23 20	23 50	0 20	0 50	1 20	1 50	2 20
Caxias	|	20 52	|	21 22	21 52	22 22	22 52	23 22	23 52	0 22	0 52	1 22	1 52	2 22
Cruz Quebrada	|	20 55	|	21 25	21 55	22 25	22 55	23 25	23 55	0 25	0 55	1 25	1 55	2 25
Algés	|	20 58	|	21 28	21 58	22 28	22 58	23 28	23 58	0 28	0 58	1 28	1 58	2 28
Pedrouços	|	20 59	|	21 29	21 59	22 29	22 59	23 29	23 59	0 29	0 59	1 29	1 59	2 29
Belém	|	21 02	|	21 32	22 02	22 32	23 02	23 32	0 02	0 32	1 02	1 32	2 02	2 32
Alcântara	20 55	21 05	21 25	21 35	22 05	22 35	23 05	23 35	0 05	0 35	1 05	1 35	2 05	2 35
Santos	—	21 08	—	21 38	22 08	22 38	23 08	23 38	0 08	0 38	1 08	1 38	2 08	2 38
Cais do Sodré	21 00	21 10	21 30	21 40	22 10	22 40	23 10	23 40	0 10	0 40	1 10	1 40	2 10	2 40

	0/26
Cascais	2 30
Monte	2 32
Estoril	2 33
S. João	2 35
S. Pedro	2 38
Parede	2 40
Carcavelos	2 42
Oeiras	2 45
Santo Amaro	2 46
Paço d'Arcos	2 50
Caxias	2 52
Cruz Quebrada	2 55
Algés	2 58
Pedrouços	2 59
Belém	3 02
Alcântara	3 05
Santos	3 08
Cais do Sodré	3 10

Caminhos de Ferro Portugueses

21

Linha do Minho

Circulações Ascendentes

Horário em vigor desde 30 de Setembro de 1979

M. H. 1124

5021	5023	5123	5011	5221	5111	5223	25311	Estações e Apeadeiros	5013	5025	5027	5125	5015	5127	25313	5311	5121
Regional 1.ª e 2.ª	Regional 1.ª e 2.ª (S2)	Regional 1.ª e 2.ª (S2)	Directa 1.ª e 2.ª	Regional 1.ª e 2.ª	Semidirecto 1.ª e 2.ª	Regional 1.ª e 2.ª	Directa 1.ª e 2.ª		Semidirecta 1.ª e 2.ª	Regional 1.ª e 2.ª	Regional 1.ª e 2.ª (S2)	Regional 1.ª e 2.ª	Semidirecto 1.ª e 2.ª	Regional 1.ª e 2.ª	Directa 1.ª e 2.ª	Semidirecta 1.ª e 2.ª	Regional 1.ª e 2.ª
H. M.	H. M.	H. M.	H. M.	H. M.	H. M.	H. M.	H. M.		H. M.	H. M.	H. M.	H. M.	H. M.	H. M.	H. M.	H. M.	H. M.
..	6 00	..	8 06	..	9 46	..		P. PORTO (São Bento) P.	13 35	16 07	17 30		18 52	19 28	..	23 40	..
..	6 03	..	8 09	..	9 49	..		C. P. Porto (Campanhã) C. P.	13 40	16 10	17 34		18 56	19 31	..	23 44	..
..	6 05	7 28	8 11	..	9 52	..	13 19	P.	13 44	16 13	17 36		18 58	19 34	23 30	23 49	..
..	6 09	7 27	↓	..	—	..	↓	» Contumil	↓	16 18	17 40		↓	↓	↓	—	..
..	6 14	7 32	..	..	9 59	..	..	» Rio Tinto	..	16 22	17 44		..	..	..	23 56	..
..	6 21	7 37	8 21	..	10 05	..	..	C. P. Ermesinde C. P.	13 55	16 27	17 49		19 08	19 44	..	24 00	..
..	6 22	7 39	8 25	..	10 07	..	..	» São Romão	13 57	16 29	17 51		19 14	19 45	..	0 01	..
..	6 31	7 49	—	..	10 14	..	..	» Trofa	..	16 36	18 01		19 22	19 52	..	0 08	..
..	6 42	8 02	8 39	..	10 22	..	..	» Lousado	14 12	16 43	18 08		19 32	19 59	..	0 15	..
..	6 47	8 07	—	..	10 26	..	..	» Famalicão	14 17	16 48	18 12		..	20 08	..	0 19	..
..	6 58	8 24	8 49	..	10 34	..	..	» Mouquim (ap.)	14 27	16 56	18 24		19 42	20 11	23 58	0 27	..
..	7 03	8 29	↓	..	↓	..	↓	» Louro (ap.)	↓	17 01	18 29		↓	—	↓	↓	..
..	..	8 32	..	..	..	..	..	C. Nine	..	17 04	18 32		..	20 17	..	..	..
..	7 07	8 35	8 57	..	10 42	..	14 50	C. Nine C.	14 34	17 07	18 35		19 51	20 20	0 19	0 34	..
	(1)	(1)	(1)		(1)		↓		(1)	(1)	(1)			(1)		(1)	
..	7 38	9 08	9 08	..	10 50	..	..	P. Nine	14 39	17 21	18 45		..	20 27	..	0 39	..
..	7 47	9 13	9 13	..	10 59	..	..	» Arentim	14 48	17 39	18 54		..	20 37	..	0 47	..
..	7 55	9 20	9 20	..	11 06	..	..	» Tadim	14 56	17 36	19 01		..	20 44	..	0 54	..
..	8 07	9 34	9 34	..	11 20	..	14 16	C. Braga	15 09	17 45	19 15		..	20 57	..	1 03	..
	(1)		(1)		(1)				(1)	(1)	(1)			(1)			
5 45	6 12	..	7 44	..	10 16	..	..	P. Braga	14 00	16 36	18 05		..	19 42	..		
5 55	6 26	..	7 54	..	10 25	..	..	» Tadim	14 10	16 48	18 18		..	19 56	..		
6 02	6 32	..	8 00	..	10 31	..	..	» Arentim	14 17	16 55	18 26		..	20 03	..		
6 10	6 41	..	8 08	..	10 39	..	..	C. Nine	14 25	17 03	18 38		..	20 12	..		
6 22	7 09	..	8 58	..	10 44	..	..	P. Nine	14 36	17 11	18 38		19 52	20 22	..		0 42
6 27	7 14	..	↓	..	10 50	..	..	» Carreira (ap.)	↓	17 17	18 44		↓	20 28	..		0a47
6 31	7 19	..	..	..	10 55	..	..	» Midões	..	17 22	18 48		..	20 32	..		0 51
6 39	7 25	..	9 10	..	11 02	..	..	» Barcelos	14 49	17 28	18 53	19 27	20 06	20 38	..		0 57
6 44	7 31	..	↓	..	11 07	..	..	» Silva (ap.)	—	17 34	18 58	19 32	↓	20 43	..		1a02
6 49	7 36	..	..	..	11 12	..	..	» Carapeços (ap.)	14 57	17 39	19 03	19 38	..	20 49	..		1a07
6 55	7 42	..	..	..	11 17	..	..	» Tamel	15 01	17 44	19 08	19 42	..	20 53	..		1 12
7 01	7 48	..	..	..	11 23	..	..	» Durrães (ap.)	15 06	17 50	19 13	19 48	..	20 59	..		1a17
7 07	7 52	..	9 28	..	11 28	..	..	» Barroselas	15 11	17 55	19 17	19 52	..	21 04	..		1 22
7 10	7 55	..	↓	..	11 31	..	..	» Senhora das Neves (ap.)	15 14	17 58	19 20	19 55	..	21 07	..		1a24
7 13	7 59	..	..	..	11 35	..	..	» Alvarães (ap.)	15 16	18 02	19 23	19 59	..	21 11	..		1a27
7 19	8 05	..	..	..	11 42	..	..	» Darque	15 22	18 09	19 28	20 05	..	21 17	..		1a32
7 27	8 13	..	9 43	..	11 50	..	..	C. P. Viana do Castelo C. P.	15 28	18 17	19 36	20 13	20 43	21 25	..		1 39
7 29	8 16	..	9 45	10 42	..	12 10	..	» Areosa (ap.)	15 32	18 21	19 37	..	20 49	..	..		
7 33	8 21	..	↓	10 47	..	12 15	..	» Carreço	15 37	18 26	19 42	..	20 54	..	..		
7 38	8 25	..	..	10 52	..	12 19	..	» Afife (ap.)	15 41	18 30	19 46	..	20 59	..	..		
7 41	8 29	..	..	10 56	..	12 23	..	» Gelfa (ap.)	15 44	18 34	19 50	..	21 03	..	..		
7 45	8 33	..	..	11 00	..	12 27	..	» Ancora-Praia (ap.)	15 48	18 37	19 54	..	21 07	..	..		
7 49	8 38	..	..	11 04	..	12 32	..	» Ancora	15 52	18 41	19 59	..	21 12	..	..		
7 52	8 40	..	10 01	11 07	..	12 35	..	» Moledo do Minho (ap.)	15 54	18 43	20 02	..	21 14	..	..		
7 56	8 45	..	↓	11 12	..	12 40	..	» Senhora da Agonia (ap.)	16 00	18 48	20 06	..	21 19	..	..		
8 00	8 49	..	..	11 16	..	12 44	..	» Caminha	16 04	18 52	20 10	..	21 23	..	..		
8 04	8 52	..	10 09	11 19	..	12 47	..	» Seixas (ap.)	16 07	18 55	20 13	..	21 26	..	..		
8 09	8 57	..	↓	11 24	..	12 52	..	» Lanhelas	16 11	19 00	20 18	.	21 32	..	..		
8 13	9 00	..	..	11 27	..	12 56	..	» Esqueiro (ap.)	16 15	19 04	20 21	..	21 37	..	..		
8 15	9 03	..	10 16	11 30	..	12 59	..	» Gondarém (ap.)	16 18	19 06	20 24	..	21 39	..	..		
8 19	9 07	..	↓	11 34	..	13 03	..	» Santa Marinha (ap.)	16 22	19 10	20 28	..	21 44	..	..		
8 21	9 09	..	..	11 36	..	13 05	..	» Vila Nova de Cerveira	16 24	19 13	20 30	..	21 46	..	..		
8 25	9 12	..	10 22	11 40	..	13 09	..	» Breia (ap.)	16 28	19 16	20 33	..	21 50	..	..		
8 29	Chegada	..	↓	11 43	..	13 12	..	» Carvalha (ap.)	16 31	19 20	20 37	..	21 53	..	..		
8 34	..	..	..	11 48	..	13 17	..	» São Pedro da Torre	16 37	19 26	20 42	..	21 58	..	..		
8 38	..	..	..	11 53	..	13 22	..	C. P. Valença C. P.	16 42	19 32	20 46	..	22 03	..	..		
8 45	..	..	10 38	12 02	..	13 31	..	» Ganfei (ap.)	16 48	19 38	20 55	.	22 12	..	..		
8 51	..	..		12 08	..	13 33	..	» Verdoejo (ap.)	16 53	19 40	20 59	..	22 14	..	..		
8 55	..	..		12 08	..	13 38	..	» Friestas	16 57	19 44	21 04	..	22 19	..	..		
9 00	..	..		12 13	.	13 44	..	» Lapela (ap.)	17 01	19 48	21 09	..	22 25	..	..		
9 03	..	..		12 16	..	13 48	..	» Senhora da Cabeça (par.)	17 05	19 52	21 12	..	22 29	..	..		
9 09	..	..		12 22	..	13 54	..	C. MONÇÃO	17 10	19 57	21 18	..	22 35	..	..		
9 14	..	..		12 27	..	13 59	..		17 13	20 00	21 23	..	22 40	..	..		
9 20	..	..		12 35	..	14 06	..		17 18	20 05	21 29	..	22 47	..	..		

Continua para Vigo (Cartaz - 11)

Não se efectua aos sábados, domingos e feriados oficiais

Uma das unidades segue, sem trasbordo a Viana do Castelo, em automotora n.º 5121

Uma das unidades segue, sem trasbordo a Vigo (Cartaz 11)

Procede do Porto (São Bento) em automotora n.º 5111

Sinais convencionais:

◆ — Ver observações. — Automotora. — Restaurante. — Cantina.

— Estação fronteiriça. 1.ª e 2.ª — Designação de classes. — Faz serviço de tranvia no percurso assinalado.

(1) — As paragens nos apeadeiros compreendidos entre Nine — Braga e Braga — Nine, constam dos Cartazes - 10 e 10-A.

(2) — As paragens nos apeadeiros compreendidos entre Rio Tinto e Nine, constam do Cartaz - 26.

(s) — Só efectua paragem quando haja passageiros para embarcar ou desembarcar devendo, neste caso, ser previamente prevenido o revisor.

OBSERVAÇÕES

Todas estas circulações são de lotação limitada, não se obrigando a Empresa a fazer quaisquer desdobramentos quando haja falta de lugares

TRANSPORTE DE BAGAGENS NAS AUTOMOTORAS

As bagagens despachadas e os volumes de mão, só podem ser transportados desde que haja espaço disponível no local que lhes está reservado. As bicicletas só serão transportadas quando desprovidas de motor ou, se tiverem motor, quando o seu depósito de combustível estiver completamente esvaziado e a automotora tenha espaço destinado a bagagens ficando, todavia, o seu seguimento condicionado à capacidade deste. A restante bagagem terá seguimento por qualquer outra automotora que tenha espaço disponível ou pelo comboio que circule imediatamente antes ou depois da automotora.

Automotora n.º 5011 — A lotação desta automotora é limitada ao número de lugares oferecidos.

A marcação de lugares é facultativa, mas apenas pode ser obtida pelos passageiros embarcados em Porto (São Bento). Têm preferência os passageiros destinados à GALIZA.

Comboio n.º 5015 — Só Admite passageiros para Famalicão e além.

Automotora n.º 5027 — A lotação desta automotora é limitada ao número de lugares oferecidos

A marcação de lugares é facultativa, mas apenas pode ser obtida pelos passageiros embarcados em Porto (São Bento). Têm preferência os passageiros destinados à GALIZA.

Automotora n.º 5127 — Só admite passageiros para São Romão e além.

Lisboa, 17 de Setembro de 1979.

Anula e substitui o Cartaz M. H. 1078 de 1 de Fevereiro de 1979 e o Aviso-Horário dos Comboios-Zona Norte, de 14 de Maio de 1979.

Caminhos de Ferro Portugueses

21-A

Linha do Minho

Circulações Descendentes

Horário em vigor desde 30 de Setembro de 1979

M. H. 1125

5122	5124	5425	5020	25310	25312	5220	5126	5431	5012	5222	5014	Estações e Apeadeiros	5224	5016	25314	5128	5130	5022	5226	5018
Regional 1.ª e 2.ª	Regional 1.ª e 2.ª	Regional 1.ª e 2.ª	Regional 1.ª e 2.ª	Directa 1.ª e 2.ª	Semi-directa 1.ª e 2.ª	Regional 1.ª e 2.ª	Regional 1.ª e 2.ª	Regional 1.ª e 2.ª	Directa 1.ª e 2.ª	Regional 1.ª e 2.ª	Semidirecta 1.ª e 2.ª		Regional 1.ª e 2.ª	Semidirecta 1.ª e 2.ª	Directa 1.ª e 2.ª	Regional 1.ª e 2.ª	Regional 1.ª e 2.ª	Regional 1.ª e 2.ª	Regional 1.ª e 2.ª	Directa 1.ª e 2.ª
H. M.	H. M.	H. M.	H. M.	H. M.	H. M.	H. M.	H. M.	H. M.	H. M.	H. M.	H. M.		H. M.	H. M.	H. M.	H. M.	H. M.	H. M.	H. M.	H. M.
	..		5 20	..	..	6 23	..			..	10 10	P. . . . . MONÇÃO . . . . . P.	13 02	14 28	..	..		18 12	20 05	
	..		5 25	..	..	6 29	..			..	—	» . . . Senhora da Cabeça (par.) . . »	13 08	14 33	..	..		18 19	20 10	Procede de Vigo (Cartaz - 11)
	..		5 28	..	..	6 34	..			..	10 17	» . . . . Lapela (ap.) . . . . »	13 13	14 36	..	..		18 25	20 13	
	..		5 33	..	.	6 40	..			..	10 21	» . . . . Friestas . . . . »	13 19	14 41	..	..		18 33	20 18	
	..		5 36	..	..	6 44	..			..	10 24	» . . . . Verdoejo (ap.) . . . . »	13 23	14 44	..	..		18 37	20 21	
	..		5 40	..	..	6 49	..			..	10 28	» . . . . Ganfei (ap.) . . . . »	13 28	14 48	..	..		18 43	20 25	
	..		5 44	..	..	6 54	..			..	10 32	C. P. Valença C. P.	13 33	14 52	..	..		18 48	20 29	
	..		5 46	..	..	6 55	..		9 02	..	10 39	P.	13 34	14 57	..	..		18 53		21 13
	..		5 53	..	.	7 04	..			..	10 46	» . . . São Pedro da Torre . . . »	13 43	15 05	..	..		19 03		
	..		5 58	..	..	7 08	..			..	10 51	» . . . . Carvalha (ap.) . . . »	13 47	15 08	..	..		19 08		21 29
	..		6 04	..	..	7 14	..			..	—	» . . . . Breia (ap.) . . . . »	13 53	15 14	..	..		19 13		
	..		6 08	..	..	7 18	..		9 18	9 29	11 00	» . . . Vila Nova de Cerveira . . »	13 57	15 18	..	..		19 19		21 35
	..		6 11	..	..	7 20	..			9 31	—	» . . . Santa Marinha (ap.) . . »	13 59	15 21	..	..		19 22		
	..		6 13	..	..	7 23	..			9 34	11 04	» . . . . Gondarém (ap.) . . . »	14 02	15 23	..	..		19 25		21 45
	..		6 18	..	..	7 27	.		9 24	9 38	11 08	» . . . . Esqueiro (ap.) . . . »	14 06	15 27	..	..		19 29		
	..		6 20	..	..	7 29	..			9 40	11 11	» . . . . Lanhelas . . . . »	14 09	15 30	..	.		19 33		
	..		6 24	..	..	7 33	..			9 44	11 15	» . . . . Seixas (ap.) . . . . »	14 12	15 34	..	..		19 36		21 53
	..		6 29	..	..	7 38	..		9 31	9 50	11 21	» . . . . Caminha . . . . »	14 18	15 40	..	..		19 46		
	..		6 31	..	..	7 41	..		—	9 52	—	» . . . Senhora da Agonia (ap.) . . »	14 20	15 42	..	..		19 49		
	..		6 35	..	..	7 45	..		9a36	9 57	11 26	» . . . Moledo do Minho (ap.) . . »	14 25	15 47	..	..		19 53		
	..		6 41	..	..	7 51	..		—	10 02	11 33	» . . . . Âncora . . . . »	14 30	16 58	..	..		20 01		
	..		6 43	..	..	7 53	..		9 42	10 05	11 35	» . . . Âncora - Praia (ap.) . . »	14 33	15 56	..	..		20 03		
	..		6 47	..	..	7 58	..			10 10	11 38	» . . . . Gelfa (ap.) . . . . »	14 38	15 59	..	..		20 08		
	..		6 51	..	..	8 02	..			10 14	11 42	» . . . . Afife (ap.) . . . . »	14 42	16 03	..	..		20 12		
	..		6 55	..	..	8 07	.			10 18	11 46	» . . . . Carreço . . . . »	14 46	16 07	..	.		20 17		
	..		6 59	..	..	8 11	..			10 22	11 50	» . . . . Areosa (ap.) . . . . »	14 50	16 11	..	..		20 21		
	..		7 03	..	..	8 16	..			10 27	11 54	C. P. Viana do Castelo C. P.	14 55	16 16	..	.		20 26		22 07
5 01	6 21		7 09	..	..	..	8 24		9 58	..	12 02	P.	.	16 22	..	17 36	18 38	20 45		22 15
5 09	6 29		7 18	..	..	..	8 31			..	12 10	» . . . . Darque . . . . »	..	16 29	..	17 43	18 42	20 51		
5 16	6 36		7 25	..	..	..	8 38			..	12 16	» . . . . Alvarães (ap.) . . . »	..		..	17 50	18 49	20 58		
5 20	6 40		7 28	..	..	..	8 41			..	12 19	» . . . Senhora das Neves (ap.) . . »	..		..	17 53	18 53	21 01		
5 24	6 44		7 31	..	..	..	8 44		10 14	..	12 23	» . . . . Barroselas . . . . »	..	16 38	..	17 57	18 57	21 05		22 31
5 28	6 48		7 36	..	..	..	8 49			..	12 28	» . . . . Durrães (ap.) . . . . »	..	—	..	18 02	19 01	21 10		
5 36	6 56		7 44	..	..	..	8 56			..	12 35	» . . . . Tamel . . . . »	..	16 48	..	18 09	19 09	21 17		
5 40	7 00		7 48	..	..	..	9 00			..	12 38	» . . . . Carapeços (ap.) . . . »	..		..	18 13	19 13	21 22		
5 44	7 05		7 52	..	..	..	9 04			..	12 42	» . . . . Silva (ap.) . . . . »	..		..	18 17	19 18	21 26		
5 49	7 10		7 58	..	..	..	9 11		10 32	..	12 48	» . . . . Barcelos . . . . »	..	16 58	..	18 22	19 22	21 32		22 48
5 55	7 18		8 04	..	..	..	9 18			..	12 55	» . . . . Midões . . . . »	..		..	18 28	Chegada	21 37		
5 59	7 22		8 08	..	..	..	9 23			..	12 59	» . . . . Carreira (ap.) . . . »	..		..	18 33	..	21 42		
6 05	7 28		8 18	..	..	..	9 28		10 44	..	13 04	C. . . . . Nine . . . . . C.	..	17 10	..	18 38	..	21 48		23 00
(1) (2)		(1)	(1)				(1)		(1)		(1)			(1)		(1)		(1)		(1)
6 20		7 38	8 16	..	..	..			10 50	..	13 10	P. . . . . Nine . . . . . P.	..	17 21	..	18 45	..	21 50		0 33
6 31		7 47	8 26	..	..	..			10 59	..	13 19	» . . . . Arentim . . . . »	..	17 29	..	18 54	..	22 00		0 47
6 38		7 55	8 33	..	..	..			11 06	..	13 26	» . . . . Tadim . . . . »	..	17 36	..	19 01	..	22 07		0 54
6 51		8 07	8 46	..	..	..			11 20	..	13 40	C. . . . . Braga . . . . . C.	..	17 45	..	19 15	..	22 21		1 03
			(1)						(1)		(1)					(1)		(1)		(1)
..	..	..	7 44	8 25	8 46	..	..	..	10 16	..	12 34	P. . . . . Braga . . . . . P.	..		17 31	18 05	..	21 10		22 30
..	..	..	7 54		8 58	..	..	..	10 25	..	12 44	» . . . . Tadim . . . . »	..			18 18	..	21 23		22 40
..	..	..	8 00		8 58	..	..	..	10 31	..	12 51	» . . . . Arentim . . . . »	..			18 25	..	21 30		22 46
..	..	..	8 08		9 04	..	..	..	10 39	..	12 59	C. . . . . Nine . . . . . C.	..			18 38	.	21 38		22 54
..	..	..	8 15	8 48	9 06	..	..	..	10 45	..	13 06	P. . . . . Nine . . . . . P.	..			18 48	..	21 49		23 01
..	..	..	—			..	..	..		..		» . . . . Louro (ap.) . . . . »	..			18 47	.	21 52		
..	..	..	8 20			..	..	..		..		» . . . . Mouquim (ap.) . . . »	..			18 51	..	21 56		
..	..	..	8 28		9 15	..	..	..		..	13 14	» . . . . Famalicão . . . . »	..			18 56	..	22 01		
..	..	..	8 35		9 21	..	..	..		..	13 21	» . . . . Louzado . . . . »	..			19 03	..	22 08		
..	..	..	8 39		9 25	..	..	..		..	13 25	» . . . . Trofa . . . . »	..			19 12	..	22 15		23 17
..	..	..	8 48		9 35	..	..	..		..	13 33	» . . . São Romão . . . . »	..			19 21	..	22 24		
..	..	..	8 54		9 41	..	..	..		..	13 40	C. . . . . Ermesinde . . . . C.	..			19 28	..	22 31		23 30
..	..	..	8 56		9 42	..	..	..		..	13 42	P.	..			19 30	..	22 35		23 35
..	..	..	—			..	..	..		..		» . . . . Rio Tinto . . . . »	..			19 35	..	22 41		
..	..	..	9 03			..	..	..		..		» . . . . Contumil . . . . »	..			19 39	..	22 45		
..	..	..	9 06	9 15	9 51	..	..	..	11 21	..	13 53	C. . . . . Porto (Campanhã) . . C.	..		18 30	19 43	..	22 49		23 42
..	..	..	9 08		9 53	..	..	..	11 23	..	13 59	P.	..		..	19 47	..	22 55		23 47
..	..	..	9 13		9 58	..	..	..	11 28	..	14 04	C. . . . . PORTO (São Bento) . . C.	..			19 52	..	23 00		23 52

Não se efectua aos sábados, domingos e feriados oficiais

Procede de Viana do Castelo em automotora n.º 5124

Continua para Braga em automotora n.º 5425

Procede de Viana do Castelo em automotora n.º 5126

Continua para Braga em automotora n.º 5431

Não se efectua aos sábados, domingos e feriados oficiais

Continua para Porto (São Bento) em automotora n.º 5013

Sinais convencionais:

◆ — Ver observações. — Automotora. — Restaurante. — Cantina.

— Estação fronteiriça. 1.ª e 2.ª — Designação de classes. — Faz serviço de tranvia no percurso assinalado.

(1) — As paragens nos apeadeiros compreendidos entre Nine — Braga e Braga — Nine, constam dos Cartazes — 26 e 26-A.

(2) — Não se efectua aos domingos e feriados oficiais.

(a) — Só efectua paragem de 1 de Julho a 30 de Setembro.

OBSERVAÇÕES

Todas estas circulações são de lotação limitada, não se obrigando a Empresa a fazer quaisquer desdobramentos quando haja falta de lugares

TRANSPORTE DE BAGAGENS NAS AUTOMOTORAS

As bagagens despachadas e os volumes de mão, só podem ser transportados desde que haja espaço disponivel no local que lhes está reservado. As bicicletas só serão transportadas quando desprovidas de motor ou, se tiverem motor, quando o seu depósito de combustivel estiver completamente esvaziado e a automotora tenha espaço destinado a bagagens ficando, todavia, o seu seguimento condicionado à capacidade deste

A restante bagagem terá seguimento por qualquer outra automotora que tenha espaço disponivel ou pelo comboio que circule imediatamente antes ou depois da automotora.

Automotora n.º 5012 — A lotação desta automotora é limitada ao número de lugares oferecidos.

Automotora n.º 5018 — A lotação desta automotora é limitada ao número de lugares oferecidos.

Lisboa, 17 de Setembro de 1979.

Anula e substitui o Cartaz M. H. 1079 de 1 de Fevereiro de 1979 e o Aviso-Horário dos Comboios-Zona Norte, de 14 de Maio de 1979.

Caminhos de Ferro Portugueses

22

Linha do Douro

Circulações Ascendentes

Horário em vigor desde 11 de Fevereiro de 1979

M. H. 1080

6901	6161	6221	6011	6121	6013/6223	6123	6125	Estações e Apeadeiros	6015	6127	6903	6905	6907	6111	6909	6911
Tranvia	Regional (Recoveiro)	Regional	Directo	Regional	Semidirecto até Pocinho Regional desde Pocinho	Regional	Regional		Semidirecto	Regional	Tranvia	Tranvia	Tranvia	Semidirecto	Tranvia	Tranvia
1.ª e 2.ª	1.ª e 2.ª	1.ª e 2.ª	1.ª e 2.ª	1.ª e 2.ª	1.ª e 2.ª	1.ª e 2.ª	1.ª e 2.ª		1.ª e 2.ª	1.ª e 2.ª	1.ª e 2.ª	1.ª e 2.ª	1.ª e 2.ª	1.ª e 2.ª	1.ª e 2.ª	1.ª e 2.ª
H. M.	H. M.	H. M.	H. M.	H. M.	H. M.	H. M.	H. M.		H. M.	H. M.	H. M.	H. M.	H. M.	H. M.	H. M.	H. M.
0 15	..	..	7 45	8 20	9 25	10 15	13 20	P. PORTO (São Bento) P.	14 20	16 20	17 05	17 54	18 25	19 00	19 14	20 05
0 19	..	..	7 49	8 24	9 29	10 19	13 24	C. P. Porto (Campanhã) C. P.	14 24	16 24	17 08	17 58	18 29	19 04	19 18	20 09
0 25	1 40	..	7 56	8 29	9 36	10 22	13 26		14 33	16 27	17 12	18 01	18 31	19 07	19 20	20 11
0 29	1 44	..	↓	8 33	↓	10 26	13 30	» .. .. .. Contumil .. .. .. »	↓	16 31	17 17	18 06	18 35	↓	19 24	20 16
0 34	1 51	..		8 37		10 31	13 34	» .. .. .. Rio Tinto .. .. .. »		16 35	17 21	18 11	18 40		19 29	20 21
0 38	—	..		—		10 34	13 38	» .. .. Águas Santas (ap.) .. .. »		—	—	—	18b43		—	20 26
0 41	1 56	..	8 07	8 48	9 46	10 38	13 42	C. P. .. .. Ermesinde .. .. C. P.	14 44	16 41	17 26	18 16	18 46	19 18	19 35	20 29
0 44	2 00	..	8 10	8 45	9 49	10 41	13 44		14 48	16 43	17 31	18 19	18 47	19 20	19 38	20 34
0 49	↓	..	↓	8 49	↓	10 45	—	» .. .. .. Cabeda (ap.) .. .. .. »	↓	—	17 35	18 24	18 51	↓	19 43	20 39
0 55		..		8 55		10 51	13 52	» .. .. .. Suzão (ap.) .. .. .. »		16 51	17 41	18 29	18 57		19 50	20 46
0 59	2 14	..		8 59		10 55	13 56	» .. .. .. Valongo .. .. .. »	14 59	16 56	17 45	18 33	19 01		19 54	20 51
1 04	↓	..		—		10 59	14 00	» .. São Martinho do Campo (ap.) .. »	↓	↓	17 49	18 38	19 05		19 58	20 56
1 09		..		9 05		11 04	14 05	» .. .. . Terronhas (ap.) . .. .. »		17 05	17 55	18 42	19 10		20 04	21 02
1 14	2 26	..		9 11		11 09	14 11	» .. .. . Recarei-Sobreira . .. .. »	15 09	17 09	18 04	18 52	19 18		20 09	21 08
1 18	—	..		—		11 13	14 15	» .. .. .. Parada (ap.) .. .. .. »	—	—	18 08	18 56	19 22	19 44	20 12	21 12
1 23	2 37	..		9 17	10 10	11 17	14 20	» .. .. Cête .. .. »	15 17	17 14	18 11	18 59	19 26	↓	20 16	21 17
1 26	↓	..		9 21	↓	11 21	14 23	» .. .. .. Irivo (ap.) .. .. .. »	↓	↓	18 14	19 02	19 28		20 20	21 21
1 30		..		9 24		11 24	14 26	» .. .. .. Oleiros (ap.) .. .. .. »		17 22	18 19	19 06	19 32	19 52	20 23	21 25
1 34	2 46	..		9 28	10 16	11 28	14 31	» .. .. .. Paredes .. .. .. »	15 24	17 26	18 23	19 10	19 37	—	20 27	21 31
1 38	—	..		—	—	11 32	14 35	» .. .. Santiago (par.) .. .. .. »	—	17 29	18 26	19 15	19 41	20 01	20 32	21 36
1 42	2 58	..	8 43	9 34	10 23	11 37	14 40	» P. .. .. Penafiel .. .. P. »	15 31	—	Chegada	19 20	19 45	—	20 36	21 43
1 47	—	..	↓	—	↓	11 41	14 44	» .. .. .. Bustelo (par.) .. .. .. »	↓	17 36		19 24	19 49	20 09	20 40	21 47
1 52	3 05	..		9 41		11 45	14 49	» .. .. .. Meinedo (ap.) .. .. .. »		17 42		19 29	19 54	20 16	20 45	21 52
1 58	3 17	..		9 47	10 34	11 51	14 55	» .. .. Caíde .. .. »	15 44	—		19 32	19 57	—	20 50	21 58
2 01	—	..		—	—	11 56	—	» .. .. .. Oliveira (ap.) .. .. .. »	—	17 48		19 36	20 01	20 23	Chegada	22 01
2 05	3 26	..		9 53	10 40	12 00	15 01	» .. .. .. Vila Meã .. .. .. »	15 51	—		19 40	20 05	—		22 05
2 09	—	..		—	—	12 03	—	» .. .. .. Recesinhos (ap.) .. .. .. »	—	17 53		19 43	20 08	20 28		22 09
2 12	3 32	..	9 02	9 58	10 45	12 07	15 06	C. P. .. .. Livração .. .. C. P.	15 56	17 54		19 44	20 09	20 29		22 12
2 15	3 36	..	9 04	10 00	10 47	12 10	15 08		15 58	18 00		19 49	20 14	20 35		22 15
2 18	3 47	..	9 11	10 06	10 53	12 28	15 15	» .. .. Marco de Canaveses .. .. »	16 05	18 07		Chegada	Chegada	20 45		22 18
Chegada	3 56	..	↓	10 14	11 02	12 36	15 23	» .. .. Juncal .. .. .. »	16 14	18 14		-	..	20 52		Chegada
..	4 03	..		10 21	—	12 43	15 30	» .. .. Pala .. .. .. »	16 21	18 19		..	..	20 57		..
..	4 12	..	9 28	10 26	11 12	12 48	15 35	» .. .. .. Mosteirô .. .. .. »	16 27	—		..	..	21 02		..
..	—	..	↓	—	—	—	—	» .. .. . Portuzelo (par.) . .. .. »	—	18 28		..	..	21 12		..
..	4 28	..		10 35	11 27	12 59	15 45	» .. .. Aregos . .. . »	16 36	18 33		..	..	21 18		..
..	4 33	..		10 40	—	13 04	15 50	» .. .. Mirão . .. . »	—	18 37		..	..	21 23		..
..	4 40	..	9 49	10 45	11 36	13 08	15 56	» .. .. Ermida . .. . »	16 45	18 43		..	..	21 28		..
..	4 47	..	↓	10 51	11 41	13 14	16 02	» .. .. .. Porto de Rei .. .. .. »	16 51	18 48		..	..	21 35		..
..	4 54	..		10 57	—	13 20	16 08	» .. .. .. Barqueiros .. .. .. »	16 57	18 53		..	..	21 41		..
..	5 01	..		11 03	11 51	13 25	16 14	» .. .. Rede . .. . »	17 03	18 58		..	..	21 46		..
..	5 08	..	10a04	11 09	11 56	13 31	16 19	» .. .. .. Caldas de Moledo . .. .. »	17 09	19 03		..	..	21 52		..
..	5 17	..	—	11 14	—	13 36	16 25	» .. .. Godim . .. . »	—	19 06		..	..	21 55		..
..	5 20	..	10 11	11 17	12 02	13 39	16 28	C. P. .. .. Régua .. C. P.	17 16	..		..	..	..		..
..	..	7 20	10 17	..	12 24			» .. .. .. Bagaúste .. .. .. »	17 41	..		..	..	..		..
..	..	7 32	10 24	..	12 33			» .. .. .. Covelinhas .. .. .. »	17 49	..		..	..	..		..
..	..	7 43	10 30	..	12 40			» .. .. .. Gouvinhas (ap.) . .. .. »	17 56	..		..	..	..		..
..	..	7 51	↓	..	12 46			» .. .. Ferrão . .. . »	18 02	.		.	..	..		..
..	..	7 59		..	12 51			» .. .. .. Chanceleiros (ap.) .. .. »	18 07	..		..	..	..		..
..	..	8 07		..	12 57			» .. .. Pinhão . .. . »	18 12	..		..	..	..		..
..	..	8 44	10 45	..	13 08			» .. .. Cotas . .. . »	18 20	..		..	..	..		..
..	..	8 56	↓	..	13 16			» .. .. .. Castedo (ap.) .. .. .. »	18 28	..		..	..	..		..
..	..	9 01		..	13 20			» .. .. .. São Mamede de Tua .. .. »	18 32	..		..	..	..		..
..	..	9 14		..	13 25			C. P. .. .. .. Tua .. .. .. C. P.	18 37	..		..	..	..		..
..	..	9 19	11 00	..	13 29				18 41	..		..	..	..		..
..	..	10 02	11 02	..	13 44			» .. .. Alegria . .. . »	19 06	..		..	..	..		..
..	..	10 14	11 12	..	13 54			» .. .. Ferradosa .. .. .. »	19 15	..		..	..	..		..
..	..	10 34	11 25	..	14 08			» .. .. .. Vargelas .. .. .. »	19 30	..		..	..	..		..
..	..	10 42	↓	..	14 14			» .. .. .. Vesúvio .. .. .. »	19 35	..		..	..	..		..
..	..	10 57		..	14 25			» .. .. .. Freixo de Numão . .. .. »	19 45	..		..	..	..		..
..	..	11 11	11 46	..	14 35			C. P. .. .. .. Pocinho .. .. .. C. P.	19 54	..		..	..	..		..
..	..	11 30	12 01	..	14 51				20 09	..		..	..	..		..
..	..	..	12 03	..	15 10				20 13	..		..	..	..		..
..	..	..	12 16	..	15 25			» .. .. Côa (ap.) .. .. .. »	20 27	..		.	..	..		..
..	..	..	—	.	15 38			» .. .. .. Castelo Melhor (ap.) .. .. »	20 38	..		..	..	..		.
..	..	..	12 34	..	15 49			» .. .. Almendra .. .. .. »	20 46	..		..	..	..		..
..	..	..	12 47	..	16 04			C. . . . . BARCA DE ALVA . . . . C.	21 00	..		..	..	..		..

Entre Marco de Canaveses e Régua só se efectua aos domingos e feriados oficiais

Só se efectua aos sábados, excepto quando coincidam com feriado oficial

Não se efectua aos sábados, domingos e feriados oficiais

Não se efectua aos sábados

Sinais convencionais: ◆ — Ver observações. ✕ — Restaurante. 🍷 — Cantina. 🏛 — Estação fronteiriça. ═══ — Faz serviço de tranvia no percurso assinalado. 1.ª e 2.ª — Designação de classes.

(a) — Só efectua paragem de 1 de Junho a 30 de Setembro.

(b) — Só efectua paragem aos sábados, domingos e feriados oficiais.

OBSERVAÇÕES

Todas estas circulações são de lotação limitada, não se obrigando a Empresa a fazer quaisquer desdobramentos quando haja falta de lugares

TRANSPORTE DE BAGAGENS NAS AUTOMOTORAS

As bagagens despachadas e os volumes de mão, só podem ser transportados desde que haja espaço disponivel no local que lhes está reservado. As bicicletas só serão transportadas quando desprovidas de motor ou, se tiverem motor, quando o seu depósito de combustivel estiver completamente esvaziado e a automotora tenha espaço destinado a bagagens ficando, todavia, o seu seguimento condicionado à capacidade deste.
A restante bagagem terá seguimento pelo comboio que circule imediatamente antes ou depois da automotora.

Comboio n.º 6011 — Nas estações de PORTO (São Bento) e PORTO (Campanhã) só são admitidos passageiros (inclusivamente os portadores de bilhetes de assinatura) para PENAFIEL e além. Para este comboio é facultada, na estação de PORTO (São Bento), a marcação antecipada de lugares nas condições do Artigo 26.º, Capitulo V, da Tarifa Geral de Transportes.

Comboio n.º 6015 — Carruagem directa de 1.ª e 2.ª classes Lisboa (Santa Apolónia) — Barca de Alva (só utilizável por passageiros destinados a Valongo e além), chegada a Porto (Campanhã) no comboio n.º 13.

Comboio n.º 6111 — Só são admitidos passageiros para CÊTE e além.

Comboio n.º 6161 — Regional (Recoveiro) — fazendo serviço de passageiros: — Este comboio é considerado **para todos os efeitos** como comboio de mercadorias, sujeito portanto a atrasos, perdas de enlace, paragem das carruagens fora dos cais de embarque ou a qualquer falta de comodidade. A Empresa reserva-se o direito de o suprimir ou alterar a sua marcha nos dias em que, por qualquer circunstância, isso lhe convenha.

Lisboa, 1 de Fevereiro de 1979.

Anula e substitui o Cartaz M. H. 1010 de 2 de Fevereiro de 1978.

Caminhos de Ferro Portugueses

22-A

Linha do Douro

Circulações Descendentes

Horário em vigor desde 11 de Fevereiro de 1979

M.H. 1081

6902	6904	6906	6908	6910	6120	6010	6122	Estações e Apeadeiros	6912	6222/6012	6124	6126	6224	6014	6914	6162
Tranvia	Tranvia	Tranvia	Tranvia	Tranvia	Regional	Semidirecta	Regional		Tranvia	Regional até Pocinho ◆ Semidirecto desde Pocinho	Regional	Regional	Regional	Directo	Tranvia	Regional (Recoveiro) ◆
1.ª e 2.ª	1.ª e 2.ª	1.ª e 2.ª	1.ª e 2.ª	1.ª e 2.ª	1.ª e 2.ª	1.ª e 2.ª	1.ª e 2.ª		1.ª e 2.ª	1.ª e 2.ª	1.ª e 2.ª	1.ª e 2.ª	1.ª e 2.ª	1.ª e 2.ª	1.ª e 2.ª	1.ª e 2.ª
H. M.	H. M.	H. M.	H. M.	H. M.	H. M.	H. M.	H. M.		H. M.	H. M.	H. M.	H. M.	H. M.	H. M.	H. M.	H. M.
	..				..	7 40	..	P. BARCA DE ALVA P.		10 55	..		..	17 20	..	..
	..				..	7 58	..	» Almendra »		11 13	..		..	17 33	..	..
	..				..	8 01	..	» Castelo Melhor (ap.) »		11 23	..		..	—	..	..
	..				..	8 12	..	» Côa (ap.) »		11 35	..		..	17 51	..	..
	..				..	8 25	..	C. P. Pocinho C. P.		11 49	..		..	18 04	..	..
	..				..	8 31	..			12 38	..		16 00	18 08	..	..
	..				..	8 47	..	» Freixo de Numão »		12 54	..		16 20	18 28	..	..
	..				..	8 56	..	» Vesúvio »		13 03	..		16 30	↓	..	..
	..				..	9 07	..	» Vargelas »		13 14	..		16 48		..	..
	..				..	9 12	..	» Ferradosa »		13 21	..		16 52	18 44	..	..
	..				..	9 26	..	» Alegria »		13 35	..		17 06	18 57	..	..
	..				..	9 34	..	C. Tua C.		13 44	..		17 17	19 06	..	..
	..				..	9 44	..	P. P.		14 00	..		17 52	19 11	..	..
	..				..	9 49	..	» São Mamede de Tua »		14 05	..		17 58	↓	..	..
	..				..	9 54	..	» Castedo (ap.) »		14 10	..		18 04		..	..
	..				..	9 58	..	» Cotas »		14 15	..		18 10		..	..
	..				..	10 07	..	» Pinhão »		14 28	..		19 42	19 26	..	..
	..				..	10 12	..	» Chanceleiros (ap.) »		14 33	..		19 48	↓	..	..
	..				..	10 18	..	» Ferrão »		14 40	..		19 57		..	..
	..				..	10 22	..	» Gouvinhas (ap.) »		14 44	..		20 03		..	..
	..				..	10 29	..	» Covelinhas »		14 51	..		20 11	19 40	..	..
	..				..	10 35	..	» Bagaúste »		14 57	..		20 20	19 46	..	..
	..				..	10 42	..	C. Régua C.		15 05	..		20 30	19 54	..	..
	..				5 52	10 51	11 35	P. P.		15 27	16 50	19 18	..	20 08	..	22 40
	..				5 55	—	11 38	» Godim »		—	16 53	19 21	..	—	..	22 45
	..				6 02	10 59	11 48	» Caldas de Moledo »		15 35	16 59	19 28	..	20•15	..	22 52
	..				6 07	11 04	11 50	» Rede »		15 42	17 04	19 38	..	20 20	..	22 59
	..				6 13	11 09	11 55	» Barqueiros »		—	17 10	19 39	..	↓	..	23 05
	..				6 19	—	12 00	» Porto de Rei »		15 51	17 16	19 44	..		..	23 12
	..				6 24	11 20	12 06	» Ermida »		15 58	17 22	19 50	..	20 34	..	23 21
	..				6 29	—	12 10	» Mirão »		—	17 26	19 55	..	↓	..	23 26
	..				6 34	11 28	12 16	» Aregos »		16 08	17 32	20 00	..		..	23 38
	..				6 44	—	—	» Portuzelo (par.) »		—	—	—	..		..	—
	..				6 50	11 44	12 25	» Mosteiró »		16 25	17 41	20 15	..	20 56	..	23 50
	..				6 55	11 49	12 29	» Paia »		—	17 46	20 20	..	↓	..	23 55
	..				7 04	—	12 37	» Juncal »		16 37	17 54	20 29	..		..	0 05
4 36	..	5 50	6 06	6 33	7 12	12 04	12 44	» Marco de Canaveses »	15 35	16 44	18 01	20 36	..	21 15	21 32	0 18
4 41	..	5 55	6 11	6 38	7 17	12 10	12 49	C. Livração C.	15 40	16 49	18 06	20 41	..	21 21	21 37	0 25
4 42	..	5 56	6 12	6 39	7 19	12 12	12 50	P. P.	15 43	16 51	18 07	20 42	..	21 22	21 38	0 29
4 46	..	6 01	6 17	6 44	—	—	—	» Recesinhos (ap.) »	15 47	—	—	↓	..	↓	21 43	—
4 51	..	6 06	6 22	6 49	7 28	12 21	12 57	» Vila Meã »	15 52	16 59	18 14		..		21 48	0 40
4 56	..	6 11	6 27	6 54	—	—	—	» Oliveira (ap.) »	15 57	—	—		..		21 53	—
5 01	..	6 17	6 33	7 00	7 38	12 30	13 05	» Caíde »	16 02	17 08	18 21	20 56	..		22 00	0 52
5 05	..	6 21	6 36	7 04	7 43	↓	13 10	» Meinedo (ap.) »	16 05	↓	18 26	↓	..		22 04	0 57
5 08	..	6 24	6 40	7 07	—		13 13	» Bustelo (par.) »	16 09	—	—		..		22 07	—
5 12	5 50	6 29	6 45	7 12	7 50	12 39	13 18	» Penafiel »	16 13	17 17	18 32	21 04	..	21 44	22 12	1 08
5 15	5 53	—	6 47	7 15	—	—	13 21	» Santiago (par.) »	16 15	—	—	↓	..	—	22 15	—
5 19	5 57	6 34	6 52	7 19	7 56	12 45	13 26	» Paredes »	16 19	17 23	18 37		..	21 50	22 19	1 16
5 22	6 01	↓	6 56	7 22	↓	↓	—	» Oleiros (ap.) »	16 23	↓	↓		..	↓	22 22	↓
5 25	6 04		6 59	7 25			13 30	» Irivo (ap.) »	16 26				..		22 25	
5 29	6 08	6 40	7 04	7 29	8 02	12 51	13 34	» Cête »	16 29	17 29	18 43	21 15	..		22 30	1 27
5 32	6 12	6 44	7 08	7 32	—	—	13 38	» Parada (ap.) »	16 33	—	—		..		22 33	—
5 36	6 16	6 48	7 13	7 36	8 09	12 57	13 43	» Recarei - Sobreira »	16 37	17 35	18 49		..		22 38	1 36
5 42	6 22	↓	7 19	7 43	↓	↓	13 48	» Terronhas (ap.) »	16 42	↓	↓		..		22 45	↓
5 46	6 27		7 24	7 47			13 53	São Martinho do Campo (ap.) »	16 47				..		22 49	
5 51	6 32	7 00	7 29	7 52	8 22		13 57	» Valongo »	16 54	17 47	19 00		..		22 54	1 51
5 55	6 36	7 04	7 33	7 56	↓		14 01	» Suzão (ap.) »	16 58	↓	↓		..		22 58	↓
6 00	6 41	7 10	7 39	8 01			—	» Cabeda (ap.) »	17 03				..		23 03	
6 03	6 44	7 13	7 42	8 04	8 31	13 14	14 07	C. Ermesinde C.	17 06	17 56	19 08	21 35	..	22 14	23 06	2 00
6 05	6 46	7 16	7 45	8 07	8 33	13 16	14 10	P. P.	17 09	18 02	19 09	21 36	..	22 15	23 08	2 05
6 09	↓	7 20	7 49	8 11	—	—	—	» Palmilheira (ap.) »	—	↓	↓	—	..	↓	23 12	—
6 13		7 24	7 53	8 15	8 39		14 17	» Rio Tinto »	17 15			21 42	..		23 15	2 11
6 17	6 54	7 29	7 58	8 20	8 44		14 21	» Contumil »	17 19			—	..		23 20	2 16
6 21	6 58	7 33	8 02	8 24	8 48	13 26	14 25	C. Porto (Campanhã) C.	17 23	18 14	19 19	21 48	..	22 25	23 24	2 20
6 23	7 01	7 37	8 04	8 30	8 51	13 30	14 30	P. P.	17 29	18 25	19 22	21 50	..	22 27	23 26	..
6 28	7 06	7 42	8 09	8 35	8 56	13 35	14 35	C. PORTO (São Bento) C.	17 34	18 30	19 27	21 55	..	22 32	23 31	..

Sinais convencionais: ◆ — Ver observações. ✕ — Restaurante. 🍷 — Cantina. 🏛 — Estação fronteiriça.
═══ — Faz serviço de tranvia no percurso assinalado. 1.ª e 2.ª — Designação de classes.

(a) — Só efectua paragem de 1 de Junho a 30 de Setembro.

OBSERVAÇÕES

Todas estas circulações são de lotação limitada, não se obrigando a Empresa a fazer quaisquer desdobramentos quando haja falta de lugares

Comboio n.º 6222/6012 — Carruagem directa de 1.ª e 2.ª classes Barca de Alva — Lisboa (Santa Apolónia), que desde Porto (Campanhã) circula no comboio n.º 18.

Comboio n.º 6162 — Regional (Recoveiro) — fazendo serviço de passageiros: — Este comboio é considerado **para todos os efeitos** como comboio de mercadorias, sujeito portanto a atrasos, perdas de enlace, paragem das carruagens fora dos cais de embarque ou a qualquer falta de comodidade. A Empresa reserva-se o direito de o suprimir ou alterar a sua marcha nos dias em que, por qualquer circunstância, isso lhe convenha.

Lisboa, 1 de Fevereiro de 1979.

Anula e substitui o Cartaz M. H. 1011 de 2 de Fevereiro de 1978.

Caminhos de Ferro Portugueses

LINHAS DO TÂMEGA E DO CORGO

23

M. H. 1084

Horário em vigor desde 11 de Fevereiro de 1979

LINHA DO TÂMEGA

Circulações Ascendentes

6321 ◆ Regional 1.ª e 2.ª	6323 ◆ Regional 1.ª e 2.ª	6325 ◆ Regional 1.ª e 2.ª	6327 ◆ Regional 1.ª e 2.ª	6329 ◆ Regional 1.ª e 2.ª	6331 ◆ Regional 1.ª e 2.ª	6333 ◆ Regional 1.ª e 2.ª	6335 ◆ Regional 1.ª e 2.ª	6337 ◆ Regional 1.ª e 2.ª	6339 ◆ Regional 1.ª e 2.ª	6341 ◆ Regional 1.ª e 2.ª		Estações e Apeadeiros	
H. M.	H. M.	H. M.	H. M.	H. M.	H. M.	H. M. (1)	H. M.	H. M.	H. M.	H. M.			
..	..	7 45	8 20	9 26	10 15	13 20	14 20	16 20	19 00	19 00	P.	PORTO (São Bento)	C.
..	..	7 56	8 29	9 36	10 22	13 26	14 33	16 27	19 07	19 07	P.	Porto (Campanhã)	C.
..	..	9 02	9 58	10 46	12 07	16 06	15 56	17 53	20 28	20 28	C.	Livração	P.
7 20	7 48	9 10	10 08	11 05	13 10	15 10	16 10	18 08	20 38	21 25	P.	LIVRAÇÃO	C.
7a25	7a54	9a15	10a14	11a10	13a15	15a16	16a15	18a13	20a43	21a30	P.	Santo Isidoro (par.)	P.
7a29	7a59	9a19	10a19	11a14	13a19	15a21	16a19	18a17	20a47	21a34	P.	Valbom (par.)	P.
7 38	8 08	9 24	10 23	11 19	13 24	15 26	16 23	18 21	20 52	21 37	P.	Vila Caiz	P.
7a34	8a06	9a25	10a26	11a21	13a26	15a28	16a24	18a23	20a54	21a39	P.	Passinhos (par.)	P.
7a39	8a12	9a30	10a32	11a26	13a31	15a35	16a29	18a29	20a59	21a44	P.	Fregim (ap.)	P.
7 46	8 20	9 37	10 40	11 33	13 38	15 43	16 36	18 35	21 06	21 50	C.	Amarante	P.
7 47		..		11 35	13 42	..	16 39	18 37	21 07	21 52	P.		C.
7a55		..		11a45	13a58	..	16a47	18a47	21a17	22a00	P.	Gatão (ap.)	P.
8 02		..		11 52	14 05	..	16 54	18 54	21 24	22 07	P.	Chapa (ap.)	P.
8 11		..		12 03	14 16	..	17 03	19 05	21 35	22 16	P.	Codeçoso	P.
8a17		..		12a10	14a23	..	17a09	19a11	21a41	22a21	P.	Lourido (ap.)	P.
8 27		..		12 21	14 33	..	17 19	19 21	21 51	22 31	P.	Celorico de Basto	P.
8a30		..		12a24	14a36	..	17a22	19a24	21a54	22a34	P.	Britelo (par.)	P.
8 38		..		12 32	14 44	..	17 30	19 32	22 01	22 41	P.	Mondim de Basto	P.
8a43		..		12a38	14a50	..	17a35	19a38	22a07	22a47	P.	Padredo (ap.)	P.
8 48		..		12 43	14 55	..	17 40	19 43	22 12	22 51	P.	Canedo	P.
8a53		..		12a48	15a00	..	17a45	19a48	22a17	22a56	P.	Vila Nune (par.)	P.
8 59		..		12 54	15 06	..	17 51	19 54	22 23	23 02	C.	ARCO DE BAÚLHE	P.

Não se efectua aos domingos e feriados oficiais

Não se efectua aos domingos e feriados oficiais

Só se efectua aos sábados, domingos e feriados oficiais

Circulações Descendentes

6320 ◆ Regional 1.ª e 2.ª	6322 ◆ Regional 1.ª e 2.ª	6324 ◆ Regional 1.ª e 2.ª	6326 ◆ Regional 1.ª e 2.ª	6328 ◆ Regional 1.ª e 2.ª	6330 ◆ Regional 1.ª e 2.ª	6332 ◆ Regional 1.ª e 2.ª (2)	6334 ◆ Regional 1.ª e 2.ª	6336 ◆ Regional 1.ª e 2.ª	6338 ◆ Regional 1.ª e 2.ª (3)	
H. M.	H. M.	H. M.	H. M.	H. M.	H. M.	H. M.	H. M.	H. M.	H. M.	H. M.
8 56	..	..	..	13 35	..	17 34	18 30	19 27	21 56	22 32
8 48	..	..	..	13 26	..	17 23	18 14	19 13	21 48	22 25
7 19	..	..	..	12 12	..	15 43	16 51	18 07	20 42	21 22
7 05	8 46	9 40	10 35	11 59	14 58	15 39	16 38	17 40	20 26	
7a00	8a41	9a53	10a30	11a54	14a51	15a34	16a31	17a35	20a21	
6a56	8a37	9a28	10a26	11a50	14a46	15a30	16a26	17a31	20a17	
6 55	8 34	9 24	10 23	11 47	14 42	15 27	16 22	17 28	20 14	
6a50	8a31	9a21	10a20	11a44	14a39	15a24	16a18	17a25	20a11	
6a45	8a26	9a14	10a15	11a39	14a32	15a19	16a11	17a20	20a06	
6 39	8 20	9 07	10 09	11 33	14 25	15 18	16 04	17 14	20 00	
6 37	8 15		..	11 30		15 12	..	17 09	19 57	
6a30	8a08		..	11a22		15a04	..	17a02	19a49	
6 24	8 01		..	11 16		14 58	..	16 55	19 43	
6 15	7 53		..	11 07		14 50	..	16 47	19 35	
6a09	7a46		..	11a00		14a42	..	16a39	19a29	
6 00	7 37		..	10 51		14 34	..	16 31	19 20	
5a56	7a33		..	10a47		14a30	..	16a27	19a16	
5 50	7 27		..	10 41		14 23	..	16 20	19 10	
5a44	7a21		..	10a35		14a17	..	16a14	19a04	
5 41	7 18		..	10 31		14 14	..	16 11	19 01	
5a36	7a13		..	10a26		14a09	..	16a06	18a56	
5 30	7 07		..	10 20		14 03	..	16 00	18 50	

Não se efectua aos domingos e feriados oficiais

Não se efectua aos domingos e feriados oficiais

SINAIS CONVENCIONAIS: ◆ — Ver observações. — Automotora. — Restaurante. — Cantina. 1.º e 2.º — Designação de classes

(a) — Só efectua paragem quando haja passageiros para embarcar ou desembarcar devendo, neste caso, ser previamente prevenido o revisor.

(1) — Só se efectua aos sábados, excepto quando coincidam com feriado oficial.

(2) — Não se efectua aos domingos e feriados oficiais.

(3) — Só se efectua aos sábados, domingos e feriados oficiais.

LINHA DO CORGO

Circulações Ascendentes

6481 ◆ Regional (Mercadorias) 1.ª e 2.ª	6421 Regional 1.ª e 2.ª	6423 Regional 1.ª e 2.ª	6425 Regional 1.ª e 2.ª	6427 Regional 1.ª e 2.ª		Estações e Apeadeiros	
H. M.	H. M.	H. M.	H. M.	H. M.			
..	7 45	9 25	14 20	19 00	P.	PORTO (São Bento)	C.
1 40	7 56	9 36	14 33	19 07	P.	Porto (Campanhã)	C.
5 20	10 11	12 02	17 16	21 55	C.	Régua	P.
7 00	10 30	12 35	17 58	22 00	P.	RÉGUA	C.
7 06	10a37	12 41	18 04	22 07	P.	Tanha (ap.)	P.
7 18	10 43	12 50	18 13	22 15	P.	Alvações	P.
7 27	10a51	12 58	18 21	22 23	P.	Povoação	P.
7 36	10 56	13 05	18 28	22 31	P.	Carrazedo	P.
7 45	11a03	13 13	18 36	22 38	P.	Cruzeiro (ap.)	P.
8 00	11 15	13 26	18 49	22 52	C.	Vila Real	P.
8 21	11 17	13 30	18 51	..	P.		C.
8 38	11 24	13 38	18 59	..	P.	Abambres	P.
8 42	11a30	13 46	19 07	..	P.	Cigarrosa (par.)	P.
8 51	11a35	13 52	19 13	..	P.	Fortunho (ap.)	P.
9 05	11 42	14 02	19 21	..	P.	Samardã	P.
9 19	11a53	14 15	19 34	..	P.	Tourencinho (par.)	P.
9 27	11 59	14 22	19 41	..	P.	Zimão	P.
9 34	12a03	14 27	19 46	..	P.	Parada de Aguiar (ap.)	P.
9 47	12 11	14 36	19 55	..	P.	Vila Pouca de Aguiar	P.
9 56	12a17	14 43	20 02	..	P.	Nuzedo (par.)	P.
10 07	12 24	14 51	20 11	..	P.	Pedras Salgadas	P.
10 14	12a30	14 58	20 18	..	P.	Sabroso (ap.)	P.
10 29	12a40	15 10	20 30	..	P.	Loivos (ap.)	P.
10 38	12a47	15 19	20 39	..	P.	Oura (ap.)	P.
10 43	12a49	15 22	20 42	..	P.	Sálus (ap.)	P.
10 48	12 52	15 25	20 45	..	P.	Vidago	P.
10 52	12a56	15 28	20 48	..	P.	Campilho (ap.)	P.
11 01	13a01	15 36	20 56	..	P.	Paranheiras (ap.)	P.
11 10	13a07	15 43	21 03	..	P.	Peneda (par.)	P.
11 17	13a12	15 49	21 09	..	P.	Vilela do Tâmega (ap.)	P.
11 24	13 18	15 55	21 15	..	P.	Tâmega	P.
11 35	13a26	16 05	21 25	..	P.	Fonte Nova (par.)	P.
11 40	13 30	16 09	21 29	..	C.	CHAVES	P.

Circulações Descendentes

6420 Regional 1.ª e 2.ª	6422 Regional 1.ª e 2.ª	6424 Regional 1.ª e 2.ª	6426 Regional 1.ª e 2.ª	6482 ◆ Regional (Mercadorias) 1.ª e 2.ª	
H. M.	H. M.	H. M.	H. M.	H. M.	
8 56	13 35	18 30	22 32	..	C.
8 48	13 26	18 14	22 25	2 20	C.
5 52	10 51	15 27	20 08	22 40	P.
5 43	10 30	15 16	19 45	21 45	C.
5 34	10 22	15a08	19 37	21 34	P.
5 26	10 14	15 03	19 29	21 25	P.
5 18	10 05	14a55	19 21	21 15	P.
5 12	9 59	14 49	19 14	21 08	P.
5 03	9 51	14a42	19 06	20 59	P.
4 50	9 37	14 30	18 52	20 46	P.
..	9 35	14 28	18 50	20 38	C.
..	9 28	14 22	18 43	20 30	P.
..	9 20	14a15	18 35	20 20	P.
..	9 14	14a10	18 29	20 13	P.
..	9 06	14 03	18 21	20 08	P.
..	8 53	13a51	18 08	19 49	P.
..	8 47	13 46	18 02	19 42	P.
..	8 41	13a40	17 56	19 33	P.
..	8 33	13 34	17 48	19 24	P.
..	8 25	13a26	17 40	19 12	P.
..	8 18	13 20	17 33	19 01	P.
..	8 10	13a13	17 24	18 48	P.
..	7 58	13a03	17 12	18 30	P.
..	7 50	12a55	17 04	18 17	P.
..	7 47	12a53	17 01	18 12	P.
..	7 44	12 51	16 58	18 08	P.
..	7 40	12a48	16 53	17 59	P.
..	7 33	12a42	16 46	17 50	P.
..	7 25	12a36	16 38	17 41	P.
..	7 20	12a31	16 33	17 35	P.
..	7 14	12 27	16 27	17 28	P.
..	7 04	12a17	16 17	17 17	P.
..	7 00	12 14	16 13	17 13	P.

Não se efectua aos domingos e feriados oficiais

SINAIS CONVENCIONAIS: ◆ — Ver observações. — Restaurante. — Cantina. 1.º e 2.º — Designação de classes

(a) — Só efectua paragem quando haja passageiros para embarcar ou desembarcar devendo, neste caso, ser previamente prevenido o revisor.

OBSERVAÇÕES

Todas estas circulações são de lotação limitada, não se obrigando a Empresa a fazer quaisquer desdobramentos quando haja falta de lugares.

TRANSPORTE DE BAGAGENS NAS AUTOMOTORAS

As bagagens despachadas e os volumes de mão, só podem ser transportados desde que haja espaço disponível no local que lhes está reservado. As bicicletas só serão transportadas quando desprovidas de motor ou, se tiverem motor, quando o seu depósito de combustível estiver completamente esvaziado e a automotora tenha espaço destinado a bagagens ficando, todavia, o seu seguimento condicionado à capacidade deste.

A restante bagagem terá seguimento por qualquer outra automotora que tenha espaço disponível.

Comboios n.ºs 6481 e 6482 — REGIONAIS (MERCADORIAS) — FAZENDO SERVIÇO DE PASSAGEIROS — Estes comboios são considerados **PARA TODOS OS EFEITOS** como comboios de mercadorias, sujeitos portanto a atrasos, perda de ensaca, paragem das carruagens fora dos cais de embarque ou a qualquer falta de comodidade. A Empresa reserva-se o direito de os suprimir ou alterar as suas marchas nos dias em que, por qualquer circunstância, isso lhe convenha.

Para estes comboios **APENAS SE VENDEM BILHETES PARA AS ESTAÇÕES DO SEU PERCURSO** em que os mesmos tenham paragem prescrita.

Lisboa, 1 de Fevereiro de 1979.

Anula e substitui o Cartaz M.-H. 1007 de 10 de Janeiro de 1978.

Caminhos de Ferro Portugueses

LINHAS DO TUA E DO SABOR

24

Horário em vigor desde 2 de Setembro de 1979

M. H. 1123

LINHA DO TUA

Circulações Ascendentes

6521	6523	6581	6525	6527	6529	6583	6531	6533	Estações e Apeadeiros	6520	6522	6524	6526	6528	6582	6584	6530	6532	6534
Regional 1.ª e 2.ª	Regional 2.ª	Regional (Mercadorias) 2.ª	Regional 2.ª	Regional 1.ª e 2.ª	Regional 1.ª e 2.ª	Regional (Mercadorias) 1.ª e 2.ª	Regional 1.ª e 2.ª	Regional 1.ª e 2.ª		Regional 1.ª e 2.ª	Regional 1.ª e 2.ª	Regional 1.ª e 2.ª	Regional 1.ª e 2.ª	Regional 1.ª e 2.ª	Regional (Mercadorias) 2.ª	Regional (Mercadorias) 2.ª	Regional 1.ª e 2.ª	Regional 2.ª	Regional 1.ª e 2.ª
H. M.	H. M.	H. M.	H. M.	H. M.	H. M.	H. M.	H. M.	H. M.		H. M.	H. M.	H. M.	H. M.	H. M.	H. M.	H. M.	H. M.	H. M.	H. M.
..	..	..	..	7 45	9 25	9 25	..	14 20	P. PORTO (São Bento) C.	13 55	13 55	..	18 30	18 30	..	..	22 32	..	..
..	..	..	..	7 56	9 36	9 36	..	14 33	P. Porto (Campanhã) C.	13 26	13 26	..	18 14	18 14	..	..	22 25	..	..
..	..	..	..	11 00	13 29	13 29	..	18 41	C. Tua P.	9 44	9 44	..	14 00	14 00	..	..	19 11	..	..
..	..	5 45	..	11 09	14 10	15 00	..	19 20	P. TUA C.	9 24	9 53	..	12 55	13 37	16 38	18 01	18 59	..	..
..	..	5a55	..	11a16	14a16	15a10	..	19a27	P. Tralhariz (par.)	9a17	9a26	..	12a47	13a29	16a50	17a52	18a52	..	..
..	..	6a03	..	11a23	14a23	15a18	..	19a34	P. Castanheiro (par.)	9a10	9a19	..	12a40	13a22	16a23	17a45	18a45	..	..
..	..	6 17	..	11a32	14a31	15 32	..	19a45	P. , Santa Luzia	9a01	9a10	..	12 30	13 13	16a13	17 30	18a36	..	..
..	..	6a22	..	11a36	14a35	15a38	..	19a47	P. São Lourenço (ap.)	8a57	9a06	..	12a25	13a08	16a09	17a24	18a32	..	..
..	..	6a28	..	11a40	14a39	15a43	..	19a51	P. . Tralhão (ap.)	8a53	9a02	..	12a20	13a04	16a04	17a18	18a28	..	..
..	..	6 37	..	11a45	14a45	15 52	..	19a56	P. . . Brunheda	8a48	8a57	..	12 14	12a58	15a58	17 10	18a23	..	..
..	..	6a45	..	11a52	14a51	16a01	..	20a08	P. . Codeçais (ap.)	8a42	8a51	..	12a06	12a51	15a51	17a01	18a17	..	..
..	..	6 56	..	11 59	14a59	16 11	..	20a10	P. . . Abreiro	8a35	8a44	..	11 59	12a43	15a44	16 51	18a10	..	..
..	..	7a06	..	12a06	15a07	16 22	..	20a17	P. Ribeirinha (ap.)	8a28	8a37	..	11 49	12a34	15a36	16 40	18a05	..	..
..	..	7 16	..	12a12	15a14	16 32	..	20a25	P. . . Vilarinho	8a22	8a31	..	11 41	12a27	15 29	16 31	17a57	..	..
..	..	7 27	..	12 20	15 21	16 45	..	20a29	P. . . Cachão	8a16	8a25	..	11 33	12 21	15 21	16 20	17a51	..	..
..	..	7 35	..	12a25	15a26	16 58	..	20 34	P. . . Frechas	8a11	8a20	..	11 24	12a15	15a18	16 09	17a46	..	..
..	..	7a43	..	12a31	15a32	17a01	..	20a40	P. . Latadas (ap.)	8a06	8a15	..	11a17	12a09	15a07	16a00	17a41	..	..
..	..	7 56	..	12 39	15 42	17 14	..	20 48	C.	7 57	8 06	..	11 07	12 00	14 57	15 48	17 32	..	..
5 58	6 29	..	8 25	12 40	15 49	..	18 18	20 50	P. . . Mirandela C.	7 42	8 01	10 15	..	11 58	..	..	17 80	19 30	21 58
6a00	6a31	..	8a29	12a43	15a51	..	18a22	20a58	P. São Sebastião (ap.)	7a40	7a59	10a09	..	11a55	..	..	17a28	19a26	21a55
6 05	6 37	..	8 37	12a48	15a56	..	18 30	20a58	P. Carvalhais	7a35	7a54	10 02	..	11a50	..	..	17a23	19 19	21 31
6a10	6a44	..	8a44	12a58	16a01	..	18a37	21a08	P. Vilar de Ledra (ap.)	7a30	7a49	9 54	..	11a45	..	..	17a18	19a11	21a25
6a16	6a56	..	8a56	13a00	16a07	..	18a49	21a10	P. . Avantos (ap.)	7a23	7a42	9a44	..	11a38	..	..	17a11	19a02	21a18
6 21	7 02	..	9 02	13a04	16a12	..	18 55	21 14	P. . Romeu	7a19	7a38	9 40	..	11a34	..	..	17a07	18 57	21 14
6 33	7 24	..	9 23	13a15	16a23	..	19 15	21a26	P. . Cortiços	7a07	7 26	9 24	..	11a23	..	..	16a55	18 40	21 02
6 40	7a36	..	9 36	13a23	16a30	..	19 28	21a33	P. . Grijó (ap.)	7a00	7a17	9 13	..	11a15	..	..	16a48	18a28	20 55
6 48	7 51	..	9 58	13 30	16 40	..	19 47	21 42	P. Macedo de Cavaleiros	6 53	7 10	9 08	..	11 09	..	..	16 41	18 19	20 48
6a52	7a55	..	10a04	13a34	16a44	..	19a53	21a46	P. Castelões (ap.)	6a44	7a05	8a52	..	11a05	..	..	16a35	18a07	20a43
6 59	8 08	..	10 18	13a40	16a50	..	20 04	21a52	P. Azibo	6 39	7 00	8 42	..	10a59	..	..	16 80	17 58	20 38
7a03	8a10	..	10a24	13a44	16a54	..	20a10	21a56	P. . Salselas (ap.)	6a35	6a56	8a36	..	10a56	..	..	16a26	17a51	20a33
7a07	8a19	..	10a34	13a48	16a58	..	20a20	22a00	P. . Valdrez (ap.)	6a30	6a51	8a30	..	10a52	..	..	16a21	17a45	20a29
7 12	8 26	..	10 48	13a52	17a02	..	20 28	22a04	P. . . Sendas	6a27	6a48	8 25	..	10 49	..	..	16a18	17 40	20 26
7a16	8a33	..	10a55	13a56	17a07	..	20a35	22a08	P. Vila Franca (ap.)	6a28	6a44	8a14	..	10a44	..	..	16a14	17a82	20a21
7a19	8a38	..	11a00	13a59	17a10	..	20a40	22a11	P. . Chãos (par.)	6a20	6a41	8 10	..	10a41	..	..	16a11	17a28	20a18
7a22	8a43	..	11a05	14a02	17a13	..	20a45	22a14	P. . Fermentãos (ap.)	6a17	6a38	8a05	..	10a39	..	..	16a08	17a24	20a16
7 28	8 50	..	11 14	14a07	17 19	..	20 54	22a19	P. . . Salsas	6a14	6a35	8 00	..	10a34	..	..	16a05	17 18	20 12
7 37	9 06	..	11 32	14a16	17a27	..	21 13	22a28	P. . . Rossas	6a05	6a26	7 48	..	10a26	..	..	15a56	17 04	20 03
7 48	9 17	..	11a47	14a26	17a37	..	21a28	22a38	P. . . Sortes	5a55	6a16	7 21	..	10a16	..	..	15a46	16 44	19 52
7a52	9 23	..	11a53	14a31	17a42	..	21a34	22a43	P. Remisquedo (ap.)	5a51	6a12	7 12	..	10a11	..	..	15a42	16a35	19a47
7a56	9 29	..	11a59	14a35	17a46	..	21a40	22a47	P. Rebordãos (ap.)	5a47	6a08	7 06	..	10a07	..	..	15a38	16a29	19a43
8 08	9 86	..	12 07	14a41	17a52	..	21 48	22a53	P. . Mosca	5a41	6a02	6 57	..	10a01	..	..	15a32	16 21	19 37
8 15	9 50	..	12 25	14 54	18 04	..	22 06	23 06	C. BRAGANÇA P.	5 29	5 50	6 36	..	9 50	..	..	15 20	16 00	19 25

Só se efectua aos sábados, domingos e feriados oficiais

Não se efectua aos sábados, domingos e feriados oficiais

Também não se efectua aos sábados no período de 1 de Agosto a 30 de Setembro

Efectua-se sempre no dia 2 de Maio

Efectua-se aos dias 5, 12 e 21 de cada mês, ou na segunda-feira seguinte se aqueles coincidirem com o sábado ou domingo ou feriado oficial.

Não se efectua aos dias 5, 12 e 21 de cada mês, ou na segunda-feira seguinte se aqueles coincidirem com o sábado ou domingo ou feriado oficial. Também não se efectua no dia 2 de Maio, nem aos sábados, domingos e feriados oficiais

Continua para Bragança em comboio n.º 6521

Procede de Tua em comboio n.º 6583

Continua para Tua em comboio n.º 6526

Procede de Bragança em comboio n.º 6521

Circulações Descendentes

Sinais convencionais: ◆ — Ver observações. — Automotora. — Restaurante. — Cantina. 1.ª e 2.ª — Designação de classes.

(a) — Só efectua paragem quando haja passageiros para embarcar ou desembarcar devendo, neste caso, ser previamente prevenido o revisor.

LINHA DO SABOR

Horário ferroviário

Automotora N.º 26621 1-2	Automotora N.º 26623 1-2	Estações	Automotora N.º 26620 1-2	Automotora N.º 26622 1-2
12 35	20 20	Pocinho	12 00	17 55
13 05	20 51	Moncorvo	11 38	17 33
13 15	21 01	Larinho (ap.)	11 29	17 24
13 30	21 16	Carvalhal (ap.)	11 16	17 11
13 36	21 22	Felgar (ap.)	11 10	17 05
a13 46	a21 32	Mós (ap.)	a10 59	a16 54
a13 51	a21 37	Fonte do Prado	a10 55	a16 50
13 53	21 39	Cerviçais (ap.)	10 53	16 48
a14 03	a21 49	Macisinha (ap.)	a10 43	a16 38
14 10	21 56	Freixo de Espada à Cinta (ap.)	10 38	16 33
a14 19	a22 05	Fornos Sabor (par.)	a10 29	a16 24
14 24	22 10	Lagoaça (ap.)	10 25	16 19
14 39	22 25	Bruçó (ap.)	10 09	16 03
14 56	22 42	Vilar do Rei (ap.)	9 52	15 47
15 03	22 50	Mogadouro	9 45	15 40
	22 59	Veriz (ap.)	9 35	
	a23 05	Sanhoane (ap.)	a 9 29	
	23 17	Urrós (ap.)	9 18	
	23 26	Sendim	9 09	
	a23 35	Fonte da Aldeia (ap.)	a 8 59	
	23 44	Duas Igrejas - Miranda	8 50	

Horário rodoviário

(b)	(c)	(d)	Localidades	(e)	(f)	(g)
12 05	15 11	20 20	Pocinho	7 57	11 42	16 27
12 23	15 29	20 38	Torre de Moncorvo	7 40	11 25	16 10
12 48	15 54	21 03	Cerviçais	7 15	11 00	15 45
13 04	16 10	21 19	Freixo de Espada à Cinta	6 59	10 44	15 29
13 13	16 19	21 28	Lagoaça	6 50	10 35	15 20
13 35	16 41	21 50	Castelo Branco	6 28	10 13	14 58
13 53	16 59	22 08	Mogadouro	6 10	9 55	14 40
14 11	17 17	22 26	Veriz	5 52	9 37	14 22
14 35	17 41	22 50	Sendim	5 28	9 13	13 58
14 53	17 59	23 08	Duas Igrejas	5 10	8 55	13 40
15 05	18 11	23 20	Miranda do Douro	4 57	8 42	13 27

OBSERVAÇÕES:

1-2 — 1.º e 2.º classes

a — Só efectua paragem quando haja passageiros para embarcar ou desembarcar devendo, neste caso, ser previamente prevenido o revisor.

b — Recebe ligação do comboio n.º 6011 (directo), com partida de Porto (S. Bento) às 7-45 e chegada a Pocinho às 12-03 horas.

c — Recebe ligação do comboio n.º 6013/6223 (semidirecto), com partida de Porto (S. Bento) às 9-25 e chegada a Pocinho às 15-10 horas.

d — Recebe ligação do comboio n.º 6015 (semidirecto), com partida de Porto (S. Bento) às 14-20 e chegada a Pocinho às 20-13 horas.

e — Durante o período de renovação da linha do Douro, dá ligação aos sábados, domingos e dias feriados ao comboio n.º 6010 (semidirecto), com partida de Pocinho às 8-31 e chegada a Porto (S. Bento) às 13-35 horas.

f — Dá ligação ao comboio n.º 6222/6012 (semidirecto), com partida de Pocinho às 12-38 e chegada a Porto (S. Bento) às 18-30 horas.

g — Dá ligação ao comboio n.º 6014 (directo), com partida de Pocinho às 18-08 e chegada a Porto (S. Bento) às 22-32 horas

OBSERVAÇÕES

Todas estas circulações são de lotação limitada, não se obrigando a Empresa a fazer quaisquer desdobramento quando haja falta de lugares.

TRANSPORTE DE BAGAGENS NAS AUTOMOTORAS

As bagagens despachadas e os volumes de mão, só podem ser transportados desde que haja espaço disponível no local que lhes está reservado. As bicicletas só serão transportadas quando desprovidas de motor ou, se tiverem motor, quando o seu depósito de combustível estiver completamente esvaziado e a automotora tenha espaço destinado a bagagens ficando, todavia, o seu seguimento condicionado à capacidade desta. As bicicletas com motor não são, porém, aceites nas automotoras da Linha do Sabor.

A restante bagagem terá seguimento por qualquer outra automotora que tenha espaço disponível ou pelo comboio que circule imediatamente antes ou depois da automotora.

Comboios n.os 6581, 6582, 6583, 6584 — REGIONAIS (MERCADORIAS) — FAZENDO SERVIÇO DE PASSAGEIROS — Estes comboios são considerados PARA TODOS OS EFEITOS como comboios de mercadorias, sujeitos portanto a atrasos, perda de enlace, paragem das carruagens fora dos cais de embarque ou a qualquer falta de comodidade. A Empresa reserva-se o direito de os suprimir ou alterar as suas marchas nos dias em que, por qualquer circunstância, isso lhe convenha.

Para estes comboios APENAS SE VENDEM BILHETES PARA AS ESTAÇÕES DO SEU PERCURSO em que os mesmos tenham paragem prescrita.

Lisboa, 24 de Agosto de 1979.

Anula e substitui o Cartaz M. H. 1085 de 1 de Fevereiro de 1979.

Caminhos de Ferro Portugueses

PORTO (Trindade) - Senhora da Hora - Lousado - Santo Tirso - GUIMARÃES - Fafe

Circulações Ascendentes

Em vigor desde 12 de Fevereiro de 1978

Km	Estações		Reg. 7521 Aut.	Reg. 7321	Tran 7901	Reg. 7323 Aut.	Reg. 7523 Aut.	Tran 7903	Reg. 7325	Reg. 7327 Aut.	Reg. 7525 Aut.	Tran 7905	Tran. 7907	Reg. 7329 Aut.	Reg. 7527 Aut.	Tran. 7909	Reg. 7331	Tran. 7911	Tran. 7913 Aut.	Reg. 7333 Aut.	Reg. 7529 Aut.	Tran. 7915	Reg. 7335	Reg. 7337 Aut.	Tran 7917	Tran. 7919	Reg. 7339 Aut.
			1-2 a	1-2 X	2 a	1-2 X	1-2	1-2 a	2 a	1-2 X	1-2	2 a	2 a	1-2 X	1-2	2 a	1-2 a X	2 a	2 a	1-2 X	1-2	2 a	1-2 a X	1-2 X	2 c	2 c	1-2 X
0	Porto (Trindade)	P		5 38	5 55	6 38		7 10	7 38	8 39		8 55	9 55	10 39		10 55	11 39	11 55	12 13	12 38		13 13	13 39	14 39	14 55	15 55	16 38
3	Avenida da França (ap.)			5 42	6 00	6 42		7 15	7 40	8 43		9 00	10 00	10 43		11 00	11 43	12 00	12 18	12 42		13 16	13 43	14 43	15 00	16 00	16 42
6	Francos (ap.)			|	6 02	|		7 17	|	|	9 02	10 02	|		11 02	|	12 02	12 20	|		13 20	|	|	15 02	16 02	|
6	Ramalde (ap.)			|	6 05	|		7 20	|	|	9 05	10 05	|		11 05	|	12 05	12 23	|		13 23	|	|	15 05	16 05	|
6	Circunvalação (ap.)			|	6 08	|		7 23	|	|	9 08	10 08	|		11 08	|	12 08	12 26	|		13 26	|	|	15 08	16 08	|
6	Senhora da Hora	C		5 48	6 11	6 46		7 26	7 46	8 47		9 11	10 11	10 47		11 11	11 49	12 11	12 29	12 46		13 29	13 49	14 47	15 11	16 11	16 46
6	Senhora da Hora	P		5 49		6 47			7 47	8 49				10 49			11 51			12 47			13 51	14 49			16 47
10	Araújo (ap.)			—		6 53			—	8 55				10 55			—			12 53			—	14 55			16 53
13	Maia			5 58		6 57			7 58	8 59				10 59			12 00			12 57			14 00	14 59			16 57
17	Mandim (ap.)			—		7 02			—	9 04				11 04			—			13 02			—	15 04			17 02
17	Castelo da Maia			6 06		7 06			8 06	9 08				11 08			12 08			13 06			14 08	15 08			17 05
21	Muro			|		7 11			8 14	9 13				11 13			|			13 11			|	15 13			17 10
26	Bougado (ap.)			|		7 18			|	9 20				11 20			|			13 18			|	15 20			17 18
29	Trofa			|		7 25			8 25	9 25				11 25			12 23			13 25			14 23	15 25			17 22
31	Lousado	C		6 21		7 28			8 29	9 28				11 28			12 27			13 28			14 27	15 28			17 25
31	Lousado	P		6 26		7 30			8 30	9 30				11 30			12 29			13 30			14 29	15 30			17 32
37	Santo Tirso	C		6 34		7 37			8 37	9 37				11 37			12 37			13 37			14 37	15 37			17 39
37	Santo Tirso	P		6 35		7 38			8 38	9 38				11 38			12 38			13 38			14 38	15 38			17 40
41	Caniços			6 41		7 44			8 45	9 44				11 44			12 45			13 44			14 45	15 44			17 46
44	Vila das Aves - Negrelos			6 47		7 49			8 51	9 49				11 49			12 51			13 49			14 51	15 49			17 51
46	Giesteira (ap.)			6 51		7 53			|	9 53				11 53			|			13 53			|	15 53			17 55
47	Atainde (ap.)			6 53		7 55			|	9 55				11 55			|			13 55			|	15 55			17 57
50	Lordelo			6 59		8 00			9 00	10 00				12 00			12 59			14 00			14 59	16 00			18 02
51	Cuca (ap.)			7 03		8 04			|	10 04				12 04			|			14 04			|	16 04			18 06
54	Pereirinhas (ap.)			7 07		8 07			|	10 07				12 07			|			14 07			|	16 07			18 09
54	Vizela			7 11		8 11			9 08	10 11				12 11			13 07			14 11			15 07	16 11			18 13
57	Nespereira (ap.)			7 17		8 15			|	10 15				12 15			|			14 15			|	16 15			18 17
60	Covas			7 22		8 20			|	10 20				12 20			|			14 20			|	16 20			18 22
62	Guimarães	C		7 27		8 24			9 22	10 24				12 24			13 21			14 24			15 21	16 24			18 26
62	Guimarães	P	6 33				8 33				10 33				12 33							14 33						
71	Aldão-São Torcato (par.)		6 40				8 40				10 40				12 40							14 40						
71	Penha (par.)		6 44				8 44				10 44				12 44							14 44						
71	Paçô - Vieira		6 48				8 48				10 48				12 48							14 48						
76	Fareja (ap.)		7 00				9 00				11 00				13 00							15 00						
79	Cepães (ap.)		7 07				9 07				11 07				13 07							15 07						
83	Fafe	C	7 17				9 17				11 17				13 17							15 17						

Km	Estações		Reg. 7531 Aut	Tran. 7921	Reg. 7341	Tran 7923	Reg. 7343 Aut.	Reg. 7345	Reg. 7533 Aut.	Tran. 7925	Reg. 7347	Reg. 7535 Aut.	Tran. 7927	Reg. 7349 Aut.	Reg. 7537 Aut.	Reg. 7351	Reg. 7353 Aut.	Tran. 7421 Aut.
			1-2	2 c	1-2 c X	2 c	1-2 e X	1-2 c X	1-2 c	2 c	1-2 X	1-2 d	2 c	1-2 X	1-2 c	1-2 c X	1-2 X	1-2
0	Porto (Trindade)	P		16 55	17 39	18 00	18 39	19 10		19 17	19 39		20 17	20 39		21 39	22 39	0 39
3	Avenida da França (ap.)			17 00	17 43	18 05	18 43	19 14		19 22	19 43		20 22	20 43		21 43	22 43	0 43
6	Francos (ap.)			17 02	|	18 07	|	19 17		19 24	|		20 24	|		|	|	|
6	Ramalde (ap.)			17 05	|	18 10	|	19 20		19 27	|		20 27	|		|	|	|
6	Circunvalação (ap.)			17 08	|	18 13	|	19 22		19 30	|		20 30	|		|	|	|
6	Senhora da Hora	C		17 11	17 49	18 16	18 47	19 24		19 33	19 49		20 33	20 47		21 49	22 47	0 47
6	Senhora da Hora	P			17 51		18 49	19 27			19 51			20 49		21 51	22 49	0 49
10	Araújo (ap.)				—		18 55	19 34			—			20 55		—	22 55	0 55
13	Maia				18 00		18 59	19 38			20 00			20 59		22 00	22 59	0 59
17	Mandim (ap.)				—		19 04	19 43			—			21 04		—	23 04	1 04
17	Castelo da Maia				18 08		19 08	19 49			20 08			21 08		22 08	23 08	1 07
21	Muro				|		19 13	19 55					21 13		|	23 13	1 12
26	Bougado (ap.)				|		19 20	20 03					21 20		|	23 20	1 20
29	Trofa				|		19 25	20 07					21 25		22 23	23 25	1 24
31	Lousado	C			18 23		19 28	20 11			20 23			21 28		22 27	23 28	1 28
31	Lousado	P			18 29		19 30	20 12			20 29			21 30		22 29	23 30	
37	Santo Tirso	C			18 37		19 37	20 19			20 37			21 37		22 37	23 37	
37	Santo Tirso	P			18 38		19 38				20 38			21 38		22 38	23 38	
41	Caniços				18 45		19 44				20 45			21 44		22 45	23 44	
44	Vila das Aves - Negrelos				18 51		19 49				20 51			21 49		22 51	23 49	
46	Giesteira (ap.)				|		19 53			|			21 53		|	23 53	
47	Atainde (ap.)				|		19 55			|			21 55		|	23 55	
50	Lordelo				18 59		20 00				20 59			22 00		22 59	0 00	
51	Cuca (ap.)				|		20 04			|			22 04		|	0 04	
54	Pereirinhas (ap.)				|		20 07			|			22 07		|	0 07	
54	Vizela				19 07		20 11				21 07			22 11		23 07	0 11	
57	Nespereira (ap.)				|		20 15			|			22 15		|	0 15	
60	Covas				|		20 20			|			22 20		|	0 20	
62	Guimarães	C			19 21		20 24				21 21			22 24		23 21	0 24	
62	Guimarães	P	18 33						20 33			21 45			22 33				
71	Aldão-São Torcato (par.)		18 40						20 40			21 52			22 40				
71	Penha (par.)		18 44						20 44			21 56			22 44				
71	Paçô - Vieira		18 48						20 48			22 00			22 48				
76	Fareja (ap.)		19 00						21 00			22 12			23 00				
79	Cepães (ap.)		19 07						21 07			22 19			23 07				
83	Fafe	C	19 17						21 17			22 29			23 17				

1-2 — Serviço de 1.ª e 2.ª classes.

2 — Serviço de 2.ª classe.

a — Não se efectua aos domingos e feriados oficiais.

c — Não se efectua aos sábados, domingos e feriados oficiais.

d — Só se efectua aos sábados, domingos e feriados oficiais.

e — Só admite passageiros para Araujo e além.

X — Faz serviço de tranvia entre Porto (Trindade) e Lousado.

Lisboa, 16 de Janeiro de 1978.

Caminhos de Ferro Portugueses

Fafe - GUIMARÃES - Santo Tirso - Lousado - Senhora da Hora - PORTO (Trindade)

Circulações Descendentes

Em vigor desde 12 de Fevereiro de 1978

Km	Estações		Tran. 7420 Aut.	Tran. 7902	Tran. 7422	Reg. 7520 Aut.	Reg. 7322 Aut	Tran. 7904	Reg. 7324	Reg. 7522 Aut.	Reg. 7326	7908 Tran.	Reg. 7524 Aut.	Reg. 7328 Aut.	Tran. 7906	Tran. 7910	Reg. 7526 Aut.	Reg. 7330 Aut.	Tran. 7912	Reg. 7332	Tran. 7914 Aut.	Reg. 7528	Reg. 7334 Aut.	Tran. 7916	Reg. 7336	Tran. 7918	Reg. 7530 Aut.
			1-2	2 a	1-2 a	1-2 a	1-2 X	2 a	1-2 a X	1-2 b	1-2 X	2 a	1-2 a	1-2 X	2 a	2 a	1-2	1-2 X	2 a	1-2 a X	2 a	Aut. 1-2	1-2 X	2 a	1-2 a X	2 c	1-2
83	Fafe	P				5 47				6 47			7 47				9 47					11 47					13 47
79	Capães (ap.)					5 57				6 57			7 57				9 57					11 57					13 57
76	Fareja (ap.)					6 04				7 04			8 04				10 04					12 04					14 04
71	Paçó - Vieira					6 15				7 15			8 15				10 15					12 15					14 15
71	Penha (par.)					6 19				7 19			8 19				10 19					12 19					14 19
71	Aldão-São Torcato (par.)					6 22				7 22			8 22				10 22					12 22					14 22
62	Guimarães	C				6 28				7 28			8 28				10 28					12 28					14 28
62	Guimarães	P					6 35				7 34			8 35				10 35		11 43				12 35		13 43		
60	Covas						6 39				7 39			8 39				10 39		|				12 39		|		
57	Nespereira (ap.)						6 43				7 43			8 43				10 43		|				12 43		|		
54	Vizela						6 48				7 48			8 48				10 48		11 54				12 48		13 54		
54	Pereirinhas (ap.)						6 52				7 51			8 52				10 52		|				12 52		|		
51	Cuca (ap.)						6 55				7 54			8 55				10 55		|				12 56		|		
50	Lordelo						6 58				7 59			8 58				10 58		12 02				12 58		14 02		
47	Ataínde (ap.)						7 03				8 04			9 03				11 03		|				13 03		|		
46	Giesteira (ap.)						7 05				8 06			9 05				11 05		|				13 05		|		
44	Vila das Aves - Negrelos						7 09				8 09			9 09				11 09		12 10				13 09		14 10		
41	Caniços						7 13				8 14			9 13				11 13		12 15				13 13		14 15		
37	Santo Tirso	C					7 19				8 20			9 19				11 19		12 20				13 19		14 20		
37	Santo Tirso	C					7 20		7 45		8 21			9 20				11 20		12 21				13 20		14 21		
31	Lousado	P					7 26		7 52		8 28			9 26				11 26		12 28				13 26		14 28		
31	Lousado	P	5 29		6 28		7 28		7 52		8 29			9 28				11 28		12 30				13 28		14 30		
29	Trofa		5 33		6 32		7 33		8 03		8 35			9 33				11 33		12 35				13 33		14 35		
28	Bougado (ap.)		5 37		6 36		7 37		8 07		|			9 37					11 37		|				13 37		|		
21	Muro		5 45		6 44		7 44		8 16		|			9 44					11 44		|				13 44		|		
17	Castelo da Maia		5 50		6 50		7 50		8 23		8 50			9 50				11 50		12 51				13 50		14 51		
17	Mandim (ap.)		5 54		6 53		7 54		8 27		—			9 54				11 54		—				13 54		—		
13	Maia		5 59		6 58		7 59		8 33		8 58			9 59				11 59		12 58				13 59		14 58		
10	Araújo (ap.)		6 03		7 02		8 03		8 38		—			10 03				12 03		—				14 03		—		
6	Senhora da Hora	C	6 08		7 08		8 08		8 44		9 07			10 08				12 08		13 07				14 08		15 07		
6	Senhora da Hora	P	6 09	6 21	7 09		8 09	8 21	8 45		9 08	9 21		10 09	10 21	11 21		12 09	12 21	13 08	13 30			14 09	14 30	15 08	15 21	
6	Circunvalação (ap.)		|	6 24	|		|	8 24	|		9 24		|	10 24	11 24		|	12 24	|	13 33			|	14 33	|	15 24	
6	Ramalde (ap.)		|	6 26	|		|	8 26	|		9 26		|	10 26	11 26		|	12 26	|	13 35			|	14 35	|	15 26	
6	Francos (ap.)		|	6 30	|		|	8 30	|		9 30		|	10 30	11 30		|	12 30	|	13 39			|	14 39	|	15 30	
3	Avenida de França (ap.)		6 14	6 32	7 14		8 14	8 32	8 50		9 13	9 32		10 14	10 32	11 32		12 14	12 32	13 13	13 41			14 14	14 41	15 13	15 32	
0	Porto (Trindade)	C	6 19	6 38	7 19		8 19	8 38	8 55		9 19	9 38		10 19	10 38	11 38		12 19	12 38	13 19	13 47			14 19	14 47	15 19	15 38	

Km	Estações		Reg. 7338 Aut.	Tran. 7920	Tran. 7922	Reg. 7532 Aut.	Reg. 7340 Aut.	Tran. 7924	Reg. 7342	Tran. 7926	Reg. 7344 Aut.	Tran. 7928	Reg. 7348	Reg. 7534 Aut.	Reg. 7348 Aut.	Reg. 7536 Aut.	Reg. 7350	Reg. 7538 Aut.	Reg. 7352 Aut.	Reg. 7354
			1-2 X	2 c	2 c	1-2	1-2 X	2 c	1-2 a X	2 c	1-2 X	2 c	1-2 c X	1-2 c	1-2 X	1-2 d	1-2 X	1-2 c	1-2 X	1-2 c
83	Fafe	P				15 47								19 47		20 57		21 47		
79	Capães (ap.)					15 57								19 57		21 07		21 57		
76	Fareja (ap.)					16 04								20 04		21 14		22 04		
71	Paçó - Vieira					16 15								20 15		21 25		22 15		
71	Penha (par.)					16 19								20 19		21 29		22 19		
71	Aldão-São Torcato (par.)					16 22								20 22		21 32		22 22		
62	Guimarães	C				16 28								20 28		21 38		22 28		
62	Guimarães	P	14 35				16 34		17 43		18 35		19 43		20 35		21 43		22 35	23 43
60	Covas		14 39				16 38		|		18 39		|		20 39		|		22 39	|
57	Nespereira (ap.)		14 43				16 42		|		18 43		|		20 43		|		22 43	|
54	Vizela		14 48				16 46		17 54		18 48		19 54		20 48		21 54		22 48	23 54
54	Pereirinhas (ap.)		14 52				16 50		|		18 52		|		20 52		|		22 52	|
51	Cuca (ap.)		14 55				16 53		|		18 55		|		20 55		|		22 55	|
50	Lordelo		14 58				16 56		18 01		18 58		20 02		20 58		22 02		22 58	0 02
47	Ataínde (ap.)		15 03				17 01		|		19 03		|		21 03		|		23 03	|
46	Giesteira (ap.)		15 05				17 03		|		19 06		|		21 05		|		23 05	|
44	Vila das Aves - Negrelos		15 09				17 07		18 09		19 09		20 10		21 09		22 10		23 09	0 10
41	Caniços		15 13				17 11		18 14		19 13		20 15		21 13		22 15		23 13	0 15
37	Santo Tirso	C	15 19				17 17		18 19		19 19		20 20		21 19		22 20		23 19	0 21
37	Santo Tirso	P	15 20				17 18		18 21		19 20		20 21		21 20		22 21		23 20	0 22
31	Lousado	C	15 26				17 24		18 28		19 26		20 28		21 26		22 28		23 26	0 29
31	Lousado	P	15 28				17 25		18 30		19 28		20 30		21 28		22 30		23 28	
29	Trofa		15 33				17 31		18 37		19 33		20 35		21 33		22 35		23 33	
28	Bougado (ap.)		15 37				17 35		|		19 37		|		21 37		|		23 37	|
21	Muro		15 44				17 43		|		19 44		|		21 44		|		23 44	|
17	Castelo da Maia		15 50				17 50		18 53		19 50		20 51		21 50		22 51		23 50	0 03
17	Mandim (ap.)		15 54				17 54		—		19 54		—		21 54		—		23 54	—
13	Maia		15 59				17 59		19 00		19 59		20 58		21 59		22 58		23 59	0 08
10	Araújo (ap.)		16 03				18 03		—		20 03		—		22 03		—		0 03	
6	Senhora da Hora	C	16 08				18 08		19 09		20 08		21 07		22 08		23 07		0 08	
6	Senhora da Hora	P	16 09	16 21	17 21		18 09	18 42	19 10	19 52	20 09	20 52	21 08		22 09		23 08		0 09	
6	Circunvelação (ap.)		|	16 24	17 24		|	18 45	|	19 55	|	20 55				|		|	
6	Ramalde (ap.)		|	16 28	17 26		|	18 47	|	19 57	|	20 57				|		|	
6	Francos (ap.)		|	16 30	17 30		|	18 51	|	20 01	|	21 01				|		|	
3	Avenida de França (ap.)		16 14	16 32	17 32		18 14	18 53	19 15	20 03	20 14	21 03	21 13		22 14		23 13		0 14	
0	Porto (Trindade)	C	16 19	16 38	17 38		18 19	18 59	19 21	20 09	20 19	21 09	21 19		22 19		23 19		0 19	

1-2 — Serviço de 1.ª e 2.ª classes.

2 — Serviço de 2.ª classe.

a — Não se efectua aos domingos e feriados oficiais.

b — Só se efectua aos domingos e feriados oficiais.

c — Não se efectua aos sábados, domingos e feriados oficiais.

d — Só se efectua aos sábados, domingos e feriados oficiais.

X — Faz serviço de tranvia entre Lousado e Porto-Trindade.

Lisboa, 16 de Janeiro de 1978.

Caminhos de Ferro Portugueses

PORTO A NINE-BRAGA

26

Horário das circulações ascendentes em vigor desde 30 de Setembro de 1979

M. H. 1126

TRANVIAS

5421	5423	5023	5425	5903	5427	5123	5429	5431	5905	5433	Estações e Apeadeiros	5323	5907	5435	5909	5911	5325	5437	5913	5025	25421	5441
1.ª e 2.ª	1.ª e 2.ª	1.ª e 2.ª	1.ª e 2.ª	1.ª e 2.ª	1.ª e 2.ª	1.ª e 2.ª	1.ª e 2.ª	1.ª e 2.ª	1.ª e 2.ª	1.ª e 2.ª		1.ª e 2.ª	1.ª e 2.ª	1.ª e 2.ª	1.ª e 2.ª	1.ª e 2.ª	1.ª e 2.ª	1.ª e 2.ª	1.ª e 2.ª	1.ª e 2.ª	1.ª e 2.ª	2.ª
H. M.	H. M.	H. M.	H. M.	H. M.	H. M.	H. M.	H. M.	H. M.	H. M.	H. M.		H. M.	H. M.	H. M.	H. M.	H. M.	H. M.	H. M.	H. M.	H. M.	H. M.	H. M.
	..	6 00	..	6 47	..	..	..	..	8 50	.	P. PORTO (São Bento) P.	11 00	12 13	..	12 20	12 45	13 13	..	13 50	16 07	..	
	..	6 03	..	6 50	..	.	..	..	8 53	.	C. Porto (Campanhã) C.	11 04	12 16	..	12 23	12 48	13 18	..	13 53	16 10	..	
	..	6 05	..	6 52	..	7 23	..	..	8 56	..	P. P.	11 06	12 17	..	12 25	12 49	13 19	..	13 55	16 13	..	
	..	6 09	..	6 56	..	7 27	..	..	9 00	..	» Contumil »	11 10		..	12 29	12 53	—	..	13 59	16 18	..	
	..	6 14	..	7 00	..	7 32	..	..	9 04	..	» Rio Tinto »	11 15		..	12 33	12 57	13 27	..	14 03	16 22	..	
	..	6 18	..	7 03	..	—	..	..	9 08	..	» Águas Santas (ap.) »	—		..	12 37	13 00	—	..	14 06	—	..	
	..	6 21	..	7 06	..	7 37	..	..	9 10	.	C. Ermesinde C.	11 20	12 25	..	12 39	13 03	13 33	..	14 09	16 27	..	
	..	6 22	..	7 07	..	7 39	..	..	9 15	.	P. P.	11 22	12 26	..	12 40		13 41	..	14 10	16 29	..	
	.	↓	..	7 09	..	↓	..	..	9 18	..	» Travagem (ap.) »	11 25	12 29	..	12 43		↓	..	14 12	↓	..	
	..	..	..	7 12	..	..	..	..	9 21	..	» Leandro (ap.) »	11 28	12 32	..	12 46		..	..	14 15	..	..	
	..	6 27	..	7 15	..	7 44	..	..	9 24	..	» São Frutuoso (ap.) »	11 32	12 35	..	12 49		..	..	14 18	..	..	
	..	6 30	..	7 18	..	7 47	..	..	9 27	..	C. São Romão C.	11 35	12 38	..	12 52		13 49	..	14 21	16 35	..	
	..	6 31	..	..	..	7 49	..	..	..	..	P. P.	11 36		..	..		13 50	..	..	16 36	..	
	..	6 35	..	..	..	↓	..	..	..	..	» Portela (par.) »	11 40		..	..		↓	..	..	↓	..	
	..	6 39	..	..	..	..	..	..	..	..	» Senhora das Dores (ap.) »	11 44		..	..		..	..	..	..	..	
	..	6 41	..	..	..	7 55	..	..	..	..	C. Trofa C.	11 47		..	..		14 00	..	..	16 42	..	
	.	6 42	..	..	..	8 02	..	..	..	..	P. P.	11 49		..	..		14 00	..	..	16 43	..	
	..	6 47	..	..	..	8 07	..	..	..	..	» Lousado »	11 53		..	..		14 05	..	..	16 48	..	
	..	6 52	..	..	..	8 12	..	..	..	..	» Pisão (ap.) »	11 59		..	..		↓	..	..	↓	..	
	..	—	..	..	..	—	..	..	..	..	» Barrimau (ap.) »	12 02		..	..		..	..	..	..	..	
	..	6 57	..	..	..	8 17	..	..	..	..	C. Famalicão C.	12 06		..	..		14 13	..	..	16 55	..	
	..	6 58	..	..	..	8 24	..	..	..	..	P. P.	12 08		..	..		14 14	..	..	16 56	..	
	..	7 03	..	..	..	8 29	..	..	..	..	» Mouquim (ap.) »	12 13		..	..		14 18	..	..	17 01	..	
	..	—	..	..	..	8 32	..	..	..	..	» Louro (ap.) »	12 17		..	..		14 22	..	..	17 04	..	
	..	7 07	..	..	..	8 35	..	..	..	..	C. NINE C.	12 20		..	..		14 26	..	..	17 07	..	
6 20	6 57	..	7 38	..	8 16	..	9 03	9 36	..	10 50	P. P.	12 23		13 10	..		..	14 39	..	..	17 21	17 45
6 26	7 02	..	7 43	..	8 22	..	9 08	9 41	..	10 55	» Couto de Cambeses (ap.) »	12 29		13 15	..		..	14 44	..	..	17 25	17 51
6 31	7 06	.	7 47	..	8 26	..	9 13	9 45	..	10 59	» Arentim »	12 34		13 19	..		..	14 48	..	..	17 29	18 01
6 34	7 10	..	7 51	..	8 29	..	9 16	9 48	..	11 02	» Rufilhe (ap.) »	12 37		13 22	..		..	14 51	..	..	17 32	18 04
6 38	7 15	..	7 55	..	8 33	..	9 20	9 51	..	11 06	» Tadim »	12 43		13 26	..		..	14 55	..	..	17 36	18 23
6 42	7 18	..	7 59	..	8 36	..	9 24	9 55	..	11 10	» Aveleda (ap.) »	12 47		13 30	..		..	14 59	..	..	17 39	18 28
—	7 21	..	—	..	8 39	..	9 27	↓	.	11 13	» Mazagão (ap.) »	↓		13 33	..		..	15 02	..	..	↓	↓
6 47	7 24	..	8 03	..	8 42	..	9 30	↓	..	11 16	» Ferreiros (ap.) »			13 36	..		..	15 05	..	..	17 45	18 38
6 51	7 28	..	8 07	..	8 46	..	9 34	10 01	..	11 20	C. BRAGA C.	12 53		13 40	..		..	15 09	..	..		

Não se efectua aos sábados, domingos e feriados oficiais

Não se efectua aos sábados, domingos e feriados oficiais

Não se efectua aos sábados, domingos e feriados oficiais

Só se efectua aos sábados, excepto quando estes coincidam com feriado oficial

Não se efectua aos sábados, domingos e feriados oficiais

Não se efectua aos sábados, domingos e feriados oficiais

5915	5027	5443	5917	5327	5445	5919	5921	5329	5331	5923	Estações e Apeadeiros	5925	5311	5901	5321
1.ª e 2.ª	1.ª e 2.ª	1.ª e 2.ª	1.ª e 2.ª	1.ª e 2.ª	1.ª e 2.ª	1.ª e 2.ª	1.ª e 2.ª	1.ª e 2.ª	1.ª e 2.ª	1.ª e 2.ª		1.ª e 2.ª	1.ª e 2.ª	1.ª e 2.ª	1.ª e 2.ª
H. M.	H. M.	H. M.	H. M.	H. M.	H. M.	H. M.	H. M.	H. M.	H. M.	H. M.		H. M.	H. M.	H. M.	H. M.
16 30	17 30	..	18 09	18 16	..	19 08	19 36	19 48	20 16	21 45	P. PORTO (São Bento) P.	23 12	..	0 40	0 40
16 33	17 34	..	18 12	18 22	..	19 11	19 39	19 51	20 20	21 48	C. Porto (Campanhã) C.	23 15	..	0 43	0 44
16 34	17 36	..	18 13	18 24	..	19 12	19 41	19 54	20 27	21 49	P. P.	23 16	..	0 45	0 46
16 38	17 40	..	18 17	18 28	..	19 16	19 45	19 59	20 31	21 53	» Contumil »	23 20	..	0 49	0 50
16 42	17 44	..	18 20	↓	..	19 20	19 49	20 03	20 35	21 56	» Rio Tinto »	23 23	..	0 53	0 54
16 45	—	..	18 23	..	..	19 23	19 58	20 07	20 39	21 59	» Águas Santas (ap.) »	23 26	..	0 56	0 57
16 48	17 48	..	18 26	18 36	..	19 26	19 55	20 10	20 41	22 02	C. Ermesinde C.	23 29	..	0 58	1 01
16 49	17 51	..		18 40	..		19 56	20 13	20 44	22 03	P. P.		..	1 00	1 03
16 51	17 54	..		18 43	..		19 59	↓	20 47	22 05	» Travagem (ap.) »		..	1 03	1 06
16 54	↓	..		18 46	..		20 02		20 50	22 08	» Leandro (ap.) »		..	1 06	1 10
16 57	..	..		18 51	..		20 05		20 54	22 11	» São Frutuoso (ap.) »		..	1 09	1 14
17 00	18 00	..		18 54	..		20 08	20 18	20 57	22 14	C. São Romão C.		..	1 12	1 17
	18 01	..		18 57	..		..	20 21	20 58	..	P. P.		..		1 18
	↓	..		19 01	..		..	20 26	21 02	..	» Portela (par.) »		..		1 22
	18 07	..		19 05	..		..	20 30	21 06	..	» Senhora das Dores (ap.) »		..		1 26
	18 08	..		19 08	..		..	20 33	21 09	..	C. Trofa C.		..		1 29
	18 12	..		19 09	..		..	20 35	21 14	..	P. P.		..		1 31
	18 17	..		19 13	..		..	20 39	21 20	..	» Lousado »		..		1 35
	18 20	..		19 18	..		..	20 45	21 25	..	» Pisão (ap.) »		..		↓
	18 23	..		19 21	..		..	20 48	21 28	..	» Barrimau (ap.) »		..		1 43
	18 24	..		19 24	..		..	20 52	21 31	..	C. Famalicão C.		..		1 44
	18 29	..		19 25	..		..	20 54	21 32	..	P. P.		..		↓
	18 32	..		19 30	..		..	20 59	21 37	..	» Mouquim (ap.) »		..		1 51
	18 35	..		19 34	..		..	21 03	21 41	..	» Louro (ap.) »		..		1 53
	..	18 45		19 37	..		..	21 06	21 44	..	C. NINE C.		..		—
	..	18 50		19 38	20 27		..	21 08	21 50	..	P. P.		0 39		2 01
	..	18 54		19 43	20 32		..	21 13	21 56	..	» Couto de Cambeses (ap.) »		0 44		—
	..	18 57		19 47	20 37		..	21 17	22 00	..	» Arentim »		0 47		2 07
	..	19 01		19 50	20 40		..	21 20	22 03	..	» Rufilhe (ap.) »		0 50		↓
	..	19 05		19 55	20 44		..	21 25	22 07	..	» Tadim »		0 54		..
	..	19 08		19 59	20 47		..	21 28	22 11	..	» Aveleda (ap.) »		0 57		..
	..	19 11		20 02	20 50		..	21 32	22 14	..	» Mazagão (ap.) »		↓		..
	..	19 15		20 05	20 53		..	21 35	22 17	..	» Ferreiros (ap.) »				..
	..	19 16		20 09	20 57		..	21 39	22 21	..	C. BRAGA C.		1 03		2 15

Não se efectua aos sábados, domingos e feriados oficiais

Não se efectua às segundas-feiras e dia seguinte ao de feriado oficial

Só se efectua às segundas-feiras e no dia seguinte ao de feriado oficial

Não se efectua aos sábados, domingos e feriados oficiais

Não se efectua aos sábados, domingos e feriados oficiais

PORTO-LEIXÕES

Regionais

Estações e Apeadeiros	5951	5953
	2.ª	2.ª
	H. M.	H. M.
PORTO (São Bento) P.	6 47	16 30
PORTO (Campanhã) »	6 52	16 34
Contumil C.	6 55	16 37
Vila Cova (ap.) P.	7 00	16 50
São Gemil »	7 04	16 54
Pedrouços da Maia (ap.) »	7 11	17 00
São Mamede de Infesta »	7 14	17 04
Arroteia (ap.) »	7 21	17 10
Leça do Bálio »	7 25	17 15
Custió-Araújo (ap.) »	7 29	17 19
Gondivinho (ap.) »	7 33	17 23
Ponte do Carro (ap.) »	7 36	17 26
LEIXÕES C.	7 41	17 31
	7 50	17 40

Não se efectua aos sábados, domingos e feriados oficiais

Não se efectua aos sábados, domingos e feriados oficiais

Sinais convencionais: ✕ — Restaurante. 🍷 — Cantina. 1.ª e 2.ª — Designação de classes. — Automotora. (1) — Não se efectua aos sábados, domingos e feriados oficiais.

OBSERVAÇÕES

Todas estas circulações são de lotação limitada, não se obrigando a Empresa a fazer quaisquer desdobramentos quando haja falta de lugares

TRANSPORTE DE BAGAGENS NAS AUTOMOTORAS

As bagagens despachadas e os volumes de mão, só podem ser transportados desde que haja espaço disponível no local que lhes está reservado. As bicicletas só serão transportadas quando desprovidas de motor ou, se tiverem motor, quando o seu depósito de combustível estiver completamente esvaziado e a automotora tenha espaço destinado a bagagens ficando, todavia, o seu seguimento condicionado à capacidade deste.

A restante bagagem terá seguimento pelo comboio que circule imediatamente antes ou depois da automotora.

Lisboa, 17 de Setembro de 1979.

Anula e substitui o Cartaz M. H. 1082 de 1 de Fevereiro de 1979 e o Aviso-Horário dos Comboios-Zona Norte, de 14 de Maio de 1979.

Caminhos de Ferro Portugueses

BRAGA-NINE A PORTO

26-A

Horário das circulações descendentes em vigor desde 30 de Setembro de 1979

M. H. 1127

TRANVIAS

5420	5322	5902	5324	5326	5904	5328	5422	25900	5330	5424	Estações e Apeadeiros	5908	5910	5426	5912	5428	5914	5430	5332	5916	5432
1.ª e 2.ª	1.ª e 2.ª	1.ª e 2.ª	1.ª e 2.ª	1.ª e 2.ª	1.ª e 2.ª	1.ª e 2.ª	1.ª e 2.ª	1.ª e 2.ª	1.ª e 2.ª	1.ª e 2.ª		1.ª e 2.ª	1.ª e 2.ª	1.ª e 2.ª	1.ª e 2.ª	1.ª e 2.ª	1.ª e 2.ª	1.ª e 2.ª	1.ª e 2.ª	1.ª e 2.ª	1.ª e 2.ª
H. M.	H. M.	H. M.	H. M.	H. M.	H. M.	H. M.	H. M.	H. M.	H. M.	H. M.		H. M.	H. M.	H. M.	H. M.	H. M.	H. M.	H. M.	H. M.	H. M.	H. M.
1 15	..	..	5 45	6 12	..	7 02	7 44	..	8 57	10 15	P. .. .. .. BRAGA .. .. .. P.		..	12 10		12 34	..	14 00	15 13	.	16 38
1 18	..	..	↓	6 15	..	7 06	↓	..	↓	↓	» .. .. .. Ferreiros (ap.) .. .. .. »		.	12 14		↓	..	↓	↓		16 40
1 22	..	..		6 19	..	7 09		..			» .. .. .. Mazagão (ap.) .. .. .. »		..	12 17			..				—
1 24	..	..	5 51	6 22	..	7 12	7 50	..	9 03	10 21	» .. .. .. Aveleda (ap.) .. .. .. »		..	12 20		12 40	..	14 06	15 19		16 44
1 28	..	..	5 56	6 26	..	7 17	7 54	..	9 07	10 25	» .. .. .. Tadim .. .. »		..	12 24		12 44	..	14 10	15 23		16 48
1 32	..	..	5 58	6 23	..	7 21	7 57	..	9 11	10 28	» .. .. .. Rufilhe (ap.) .. .. .. »		..	12 28		12 47	..	14 14	15 27		16 51
1 35	..	..	6 02	6 32	..	7 24	8 00	..	9 14	10 31	» .. .. .. Arentim .. .. »		..	12 33		12 51	..	14 17	15 30		16 55
1 39	..	..	6 05	6 36	..	7 28	8 04	..	9 18	10 35	» .. .. Couto de Cambeses (ap.) .. .. »		..	12 37		12 55	..	14 21	15 34		16 58
1 43	..	..	6 10	6 41	..	7 33	8 08	..	9 23	10 39	C. P. 🍷 .. .. .. NINE .. .. .. 🍷 C. P.		..	12 41		12 59	..	14 25	15 39		17 03
..	5 00	..	6 12	6 43	..	7 37	..	..	9 31	..	P.		..				..		15 41	.	
..	5 04	..	6 15	6 47	..	7 41	.	..	9 35	..	» .. .. .. Louro (ap.) .. .. .. »		..			..	..	..	15 45	..	
..	5 08	.	6 19	6 51	..	7 44	.	..	9 39	..	» .. .. .. Mouquim (ap.) .. .. .. »		..			..	..	..	15 49	..	
..	5 11	..	6 23	6 55	..	7 48	.	..	9 43	..	C. P. .. .. .. Famalicão .. .. .. C. P.		..			..	..	..	15 53	..	
..	5 12	.	6 24	6 57	..	7 49	.	..	9 44	.			.			..	..	..	15 54	..	
..	5 15	..	6 28	7 00	..	7 53	.	..	9 47	..	» .. .. .. Barrimau (ap.) .. .. .. »		..			..	..	..	—	..	
..	5 18	..	6 31	7 03	..	—	.	..	9 50	..	» .. .. .. Pisão (ap.) .. .. .. »		..			..	..	..	15 58	..	
..	5 22	..	6 36	7 07	..	7 58	..	..	9 55	..	» .. .. .. Lousado .. .. .. »		..			..	..	..	16 03	..	
..	5 25	..	6 39	7 10	..	8 02	..	..	9 59	..	C. P. .. .. .. Trofa .. .. .. C. P.		..			..	..	..	16 07	..	
..	5 26	..	6 41	7 11	..	8 05	..	..	10 00	..			..			..	..	..	16 06	..	
..	5 29	..	6 45	7 15	..	↓	..	..	10 03	..	» .. .. Senhora das Dores (ap.) .. .. »		..			..	..	..	16 11	..	
..	5 33	..	6 49	7 19	..	..	..	..	10 08	..	» .. .. .. Portela (par.) .. .. .. »		..			..	..	..	16 16	..	
..	5 37	..	6 53	7 23	..	8 12	.	..	10 12	..	C. P. .. .. .. São Romão .. .. .. C. P.		..			..	..	..	16 20	..	
..	5 38	6 11	6 54	7 23	7 47	8 13	..	9 53	10 13	..	P.	12 53	13 17			..	14 35	..	16 21	17 13	..
..	5 42	6 14	6 58	7 27	7 50	8 17	..	9 56	10 16	.	» .. .. .. São Frutuoso (ap.) .. .. »	↓	13 20			..	14 38	..	16 24	17 16	..
..	5 45	6 17	7 01	7 30	7 53	↓	..	9 59	10 20	.	» .. .. .. Leandro (ap.) .. .. .. »		13 25			..	14 41	..	↓	17 19	..
..	5 48	6 20	7 04	7 33	7 56		..	10 02	10 23	..	» .. .. .. Travagem (ap.) .. .. .. »		13 26			..	14 44	..		17 22	..
..	5 51	6 22	7 07	7 36	7 58	8 22	..	10 04	10 26	.	C. 🍷 .. .. .. Ermesinde .. .. .. 🍷 C.	12 56	13 28			..	14 46	..	16 29	17 24	..
..	5 52	6 25	7 08	7 37	7 59	8 23	.	10 05	10 27	..	P. 🍷 .. .. .. Ermesinde .. .. .. 🍷 P.	12 59	13 29		13 51	..	14 48	..	16 32	17 26	..
..	—	6 28	—	—	8 02	—	..	10 08	10 30	..	» .. .. .. Palmilheira (ap.) .. .. .. »	—	13 32		13 54	..	14 51	..	16 37	17 30	..
..	5 57	6 32	7 14	7 42	8 06	8 30	..	10 12	10 34	..	» .. .. .. Rio Tinto .. .. .. »	13 04	13 35		13 58	..	14 55	..	16 42	17 34	..
..	6 01	6 35	7 19	7 46	8 09	8 36	.	10 15	10 38	..	» .. .. .. Contumil .. .. .. »	13 07	13 38		14 01	..	14 58	..	16 48	17 37	..
..	6 05	6 38	7 22	7 50	8 12	8 39	..	10 18	10 42	..	C. 🍷 ✕ Porto (Campanhã) ✕ 🍷 C.	13 10	13 41		14 04	..	15 01	..	16 52	17 40	..
..	6 07	6 40	7 24	7 53	8 14	8 41	..	10 19	10 47	..	P. 🍷 ✕ Porto (Campanhã) ✕ 🍷 P.	13 11	13 42		14 05	..	15 03	..	16 55	17 42	..
..	6 12	6 45	7 29	7 58	8 19	8 46	..	10 24	10 52	..	C. 🍷 .. PORTO (São Bento) .. 🍷 C.	13 16	13 47		14 10	..	15 08	.	17 00	17 47	..

5918	5334	5434	5128	5920	5922	5436	5438	5022	5936	Estações e Apeadeiros	5924	5926	5440
1.ª e 2.ª	1.ª e 2.ª	1.ª e 2.ª	1.ª e 2.ª	1.ª e 2.ª	1.ª e 2.ª	1.ª e 2.ª	1.ª e 2.ª	1.ª e 2.ª	1.ª e 2.ª		1.ª e 2.ª	1.ª e 2.ª	1.ª e 2.ª
H. M.	H. M.	H. M.	H. M.	H. M.	H. M.	H. M.	H. M.	H. M.	H. M.		H. M.	H. M.	H. M.
	17 42	18 05	..		..	19 42	21 10	..	21 53	P. .. .. .. BRAGA .. .. .. P.	..		22 30
	17 46	18 08	..		..	19 46	21 13	..	21 57	» .. .. .. Ferreiros (ap.) .. .. .. »	..		↓
	—	18 12	..		..	19 49	21 17	..	22 00	» .. .. .. Mazagão (ap.) .. .. .. »	..		22 36
	17 51	18 14	..		..	19 53	21 19	..	22 03	» .. .. .. Aveleda (ap.) .. .. .. »	..		22 40
	17 55	18 18	..		..	19 56	21 23	..	22 06	» .. .. .. Tadim .. .. »	..		22 43
	17 58	18 22	..		..	20 00	21 27	..	22 10	» .. .. .. Rufilhe (ap.) .. .. .. »	..		22 46
	18 02	18 25	..		..	20 03	21 30	..	22 13	» .. .. .. Arentim .. .. »	..		22 50
	18 06	18 29	..		..	20 07	21 34	..	22 16	» .. .. Couto de Cambeses (ap.) .. .. »	..		22 54
	18 10	18 33	..		..	20 12	21 38	..	22 21	C. P. 🍷 .. .. .. NINE .. .. .. 🍷 C. P.	..		..
	18 12	..	18 43		..	..	..	21 49	22 22		..		..
	18 16	..	18 47		..	..	..	21 52	22 26	» .. .. .. Louro (ap.) .. .. .. »	..		..
	18 20	..	18 51		..	..	..	21 56	22 30	» .. .. .. Mouquim (ap.) .. .. .. »	..		..
	18 24	..	18 54		..	..	..	22 00	22 34	C. P. .. .. .. Famalicão .. .. .. C. P.	..		..
	18 26	..	18 56		..	..	..	22 01	22 35		..		..
	18 30	..	↓		..	..	..	↓	↓	» .. .. .. Barrimau (ap.) .. .. .. »	.		..
	18 33	..			..	..	..			» .. .. .. Pisão (ap.) .. .. .. »	..		..
	18 38	..	19 03		..	..	..	22 08	22 41	» .. .. .. Lousado .. .. .. »	..		..
	18 42	..	19 07		..	..	..	22 12	22 45	C. P. .. .. .. Trofa .. .. .. C. P.	..		..
	18 44	..	19 12		..	..	..	22 15	22 45		..		..
	18 47	..	↓		..	..	..	↓	↓	» .. .. Senhora das Dores (ap.) .. .. »	..		..
	18 52	..			..	..	..			» .. .. .. Portela (par.) .. .. .. »	..		..
	18 56	..	19 19		..	..	..	22 23	22 54	C. P. .. .. .. São Romão .. .. .. C. P.	..		..
	18 59	..	19 21		20 20	..	..	22 24	22 54		23 08		..
	19 03	..	↓		20 23	..	..	↓	↓	» .. .. .. São Frutuoso (ap.) .. .. »	23 11		..
	19 07	..			20 26	..	..			» .. .. .. Leandro (ap.) .. .. .. »	23 14		.
	19 11	..			20 29	..	..			» .. .. .. Travagem (ap.) .. .. .. »	23 17		..
	19 14	..	19 28		20 31	..	..	22 31	23 00	C. 🍷 .. .. .. Ermesinde .. .. .. 🍷 C.	23 19		..
18 38	19 18	..	19 30	19 56	20 32	..	..	22 35	23 01	P. 🍷 .. .. .. Ermesinde .. .. .. 🍷 P.	23 19	23 47	..
18 41	—	..	—	19 59	20 35	..	..	—	—	» .. .. .. Palmilheira (ap.) .. .. .. »	23 22	—	..
18 45	19 24	..	19 35	20 03	20 38	..	..	22 41	23 07	» .. .. .. Rio Tinto .. .. .. »	23 26	23 52	..
18 48	19 28	..	19 39	20 06	20 41	..	.	22 45	23 11	» .. .. .. Contumil .. .. .. »	23 29	23 55	..
18 51	19 32	..	19 43	20 09	20 44	..	..	22 48	23 14	C. 🍷 ✕ Porto (Campanhã) ✕ 🍷 C.	23 33	23 58	..
18 53	..	..	19 47	20 10	20 47	..	..	22 55	23 16	P. 🍷 ✕ Porto (Campanhã) ✕ 🍷 P.	23 34	23 59	..
18 58	..	..	19 52	20 15	20 52	..	..	23 00	23 20	C. 🍷 .. PORTO (São Bento) .. 🍷 C.	23 39	0 04	..

LEIXÕES-PORTO

Regionais

Estações e Apeadeiros	5952 — 2.ª	5954 — 2.ª
	H. M.	H. M.
LEIXÕES .. .. P.	8 05	18 07
Ponte do Carro (ap.) .. .. .. »	8 14	18 16
Gondivinho (ap.) .. .. »	8 19	18 21
Custió-Araújo (ap.) .. .. »	8 22	18 24
Leça do Bàlio .. .. »	8 26	18 28
Arroteia (ap.) .. .. »	8 30	18 32
São Mamede de Infesta .. .. .. »	8 35	18 37
Padrouços da Maia (ap.) .. .. .. »	8 40	18 43
São Gemil .. .. »	8 45	18 47
Vila Cova (ap.) .. .. »	8 51	18 54
Contumil .. .. C. P.	8 55	18 57
	..	19 03
PORTO (Campanhã) .. ✕ 🍷 C.	..	19 08

Não se efectua aos sábados, domingos e feriados oficiais

Sinais convencionais: ✕ – Restaurante. 🍷 – Cantina. 1.ª e 2.ª – Designação de classes. – Automotora.

OBSERVAÇÕES

Todas estas circulações são de lotação limitada, não se obrigando a Empresa a fazer quaisquer desdobramentos quando haja falta de lugares

TRANSPORTE DE BAGAGENS NAS AUTOMOTORAS

As bagagens despachadas e os volumes de mão, só podem ser transportados desde que haja espaço disponível no local que lhes está reservado. As bicicletas só serão transportadas quando desprovidas de motor ou, se tiverem motor, quando o seu depósito de combustível estiver completamente esvaziado e a automotora tenha espaço destinado a bagagens ficando, todavia, o seu seguimento condicionado à capacidade deste.

A restante bagagem terá seguimento pelo comboio que circule imediatamente antes ou depois da automotora.

Lisboa, 17 de Setembro de 1979.

Anula e substitui o Cartaz M. H. 1083 de 1 de Fevereiro de 1979 e o Aviso-Horário dos Comboios-Zona Norte, de 14 de Maio de 1979.

AVISO

HORÁRIO DOS COMBOIOS

ZONA NORTE

LINHA DA PÓVOA

CARTAZES - HORÁRIOS

Porto (Trindade) - Senhora da Hora - Pedras Rubras - Póvoa do Varzim - Famalicão

(Circulações Ascendentes)

Famalicão - Póvoa do Varzim - Pedras Rubras - Senhora da Hora - Porto (Trindade)

(Circulações Descendentes)

Previne-se o Público de que, para satisfazer algumas das suas solicitações, são feitas a partir do dia 7 de Maio de 1979, as seguintes alterações ao Horário em vigor:

Comboios n.os 7903 e 7904 – Suspensas as suas circulações em todo o trajecto;
Comboio n.º 27801 – Estabelecido entre Porto (Trindade) e Vilar do Pinheiro;
Comboio n.º 27802 – Estabelecido entre Vilar do Pinheiro e Porto (Trindade);
Automotora n.º 27803 – Estabelecida entre Porto (Trindade) e Pedras Rubras;
Automotora n.º 27804 – Estabelecida entre Pedras Rubras e Porto (Trindade).

A seguir se indicam as marchas das circulações n.os 27801, 27802, 27803 e 27804:

Tranvia 27801 2 a	Tranvia 27803 Aut. 1-2 b		Estações e apeadeiros		Tranvia 27802 2 a	Tranvia 27804 Aut. 1-2 b
7 00	17 30	P.	**Porto (Trindade)**	C.	8 38	18 39
7 05	17 34		Avenida da França (ap.)		8 33	18 35
7 07	17 36		Francos (ap.)		8 30	18 32
7 10	17 39		Ramalde (ap.)		8 26	18 29
7 13	17 41		Circunvalação (ap.)		8 24	18 27
7 16	17 43	C.	**Senhora da Hora**	P.	8 21	18 25
7 17	17 44	P.	**Senhora da Hora**	C.	8 20	18 23
7 20	17 48		Custóias (ap.)		8 17	18 20
7 27	17 54		Crestins (ap.)		8 09	18 14
7 32	17 57		Pedras Rubras		8 05	18 11
7 37	chegada	C.	**Vilar do Pinheiro**	P.	7 59	–

1-2 — Serviço de 1.ª e 2.ª classes.
2 — Serviço de 2.ª classe.
a — Não se efectua aos domingos e feriados oficiais.
b — Não se efectua aos sábados, domingos e feriados oficiais.

Lisboa, 30 de Abril de 1979.

Caminhos de Ferro Portugueses

PORTO (Trindade)-Senhora da Hora-Pedras Rubras -PÓVOA DE VARZIM-Famalicão

Circulações Ascendentes

Em vigor desde 12 de Fevereiro de 1978

Km	Estações		Tran 7801 Aut	Tran 7901	Reg. 7721	Tran. 7803 Aut.	Tran. 7805 Aut.	Tran. 7903	Tran 7807 Aut.	Tran. 7809 Aut.	Tran. 7811 Aut.	Tran. 7813 Aut.	Tran. 7815 Aut	Tran. 7817 Aut	Tran. 7905	Tran. 7819 Aut.	Tran. 7821 Aut.	Reg. 7723 Aut.	Tran 7907	Tran. 7823 Aut.	Tran. 7825 Aut.	Tran 7909	Tran. 7827 Aut.	Tran. 7829 Aut	Tran. 7911	Reg. 7725 Aut.
			1-2 a	2 a	1-2 a	1-2 b	1-2 a	2 a	1-2 b	1-2 a	1-2 a	1-2 b	1-2 a	1-2 a	2 a	1-2 b	1-2 a	1-2	2 a	1-2 b	1-2 a	2 a	1-2 b	1-2 a	2 a	1-2
0	Porto (Trindade)	P	5 49	5 55		6 25	6 44	7 10	7 25	7 30	7 44	8 25	8 30	8 49	8 55	9 25	9 30		9 55	10 25	10 30	10 55	11 25	11 30	11 55	
3	Avenida da França (ap.)		5 53	6 00		6 29	6 48	7 15	7 29	7 34	7 48	8 29	8 34	8 53	9 00	9 29	9 34		10 00	10 29	10 34	11 00	11 29	11 34	12 00	
6	Francos (ap.)			6 02		6 31	6 50	7 17	7 31	|	7 50	8 31	|	|	9 02	9 31	|		10 02	10 31	|	11 02	11 31	|	12 02	
6	Ramalde (ap.)			6 05		6 34	6 53	7 20	7 34	|	7 53	8 34	|	|	9 05	9 34	|		10 05	10 34	|	11 05	11 34	|	12 05	
6	Circunvalação (ap.)			6 08		6 36	6 55	7 23	7 36	|	7 55	8 36	|	|	9 08	9 36	|		10 06	10 36	|	11 08	11 36	|	12 08	
6	Senhora da Hora	C	5 57	6 11		6 38	6 57	7 26	7 38	7 38	7 57	8 38	8 38	8 57	9 11	9 38	9 38		10 11	10 38	10 38	11 11	11 38	11 38	12 11	
6	Senhora da Hora	P	5 58			6 39	6 58		7 39	7 39	7 58	8 39	8 39	8 58		9 39	9 39			10 39	10 39		11 39	11 39		
8	Custóias (ap.)		6 01			6 42	7 01		7 42	7 42	8 01	8 42	8 42	9 01		9 42	9 42			10 42	10 42		11 42	11 42		
12	Crestins (ap.)		6 08			6 48	7 08		7 48	7 48	8 08	8 48	8 48	9 08		9 48	9 48			10 48	10 48		11 48	11 48		
13	Pedras Rubras		6 12			6 52	7 12		7 52	7 52	8 12	8 52	8 52	9 12		9 52	9 52			10 52	10 52		11 52	11 52		
17	Vilar do Pinheiro		6 17			6 57	7 17		7 57	7 57	8 17	8 57	8 57	9 17		9 57	9 57			10 57	10 57		11 57	11 57		
18	Modivas		6 20			7 00	7 20		8 00	8 00	8 20	9 00	9 00	9 20		10 00	10 00			11 00	11 00		12 00	12 00		
22	Vila Chã (ap.)		6 23			7 03	7 23		8 03	8 03	8 23	9 03	9 03	9 23		10 03	10 03			11 03	11 03		12 03	12 03		
22	Mindelo		6 28			7 08	7 28		8 08	8 08	8 28	9 08	9 08	9 28		10 08	10 08			11 08	11 08		12 08	12 08		
25	Azurara (ap.)		6 33			7 13	7 33		8 13	8 13	8 33	9 13	9 13	9 33		10 13	10 13			11 13	11 13		12 13	12 13		
27	Vila do Conde		6 38			7 18	7 38		8 18	8 18	8 38	9 18	9 18	9 38		10 18	10 18			11 18	11 18		12 18	12 18		
30	Póvoa de Varzim	C	3 43			7 23	7 43		8 23	8 23	8 43	9 23	9 23	9 43		10 23	10 23			11 23	11 23		12 23	12 23		
30	Póvoa de Varzim	P			7 00													10 30							12 25
34	Amorim				7 05													10 35							12 30
39	S. Félix (par.)				7 10													10 40							12 35
39	Laundos (ap.)				7 13													10 43							12 38
44	Rates				7 20													10 50							12 45
48	Fontainhas				7 24													10 54							12 49
51	Balazar (par.)				7 27													10 57							12 52
51	Gondifelos				7 31													11 01							12 56
55	Cavalões (par.)				7 36													11 06							13 00
55	Outiz				7 38													11 08							13 03
59	Barradas (par.)				7 42													11 12							13 07
60	Famalicão	C			7 47													11 17							13 12

Km	Estações		Tran. 7913 Aut	Tran. 7831 Aut.	Tran 7833 Aut.	Tran. 7835 Aut.	Tran. 7915	Tran. 7837 Aut.	Tran. 7839 Aut.	Tran. 7841 Aut.	Tran. 7843 Aut.	Reg. 7727 Aut	Tran 7917	Tran. 7845 Aut.	Tran. 7847 Aut.	Tran. 7919	Tran. 7849 Aut.	Tran 7851 Aut	Reg. 7729 Aut.	Tran. 7921	Tran 7853 Aut	Tran. 7855 Aut.	Tran 7857 Aut.	Reg. 7731 Aut	Tran 7923	Tran. 7859 Aut.
			2 a	1-2 b	1-2 a	1-2 a	2 a	1-2 b	1-2 a	1-2 d	1-2 a	1-2	2 c	1-2 d	1-2 c	2 c	1-2 d	1-2 c	1-2	2 c	1-2 d	1-2 c	1-2 c	1-2	2 c	1-2 d
0	Porto (Trindade)	P	12 13	12 25	12 30	12 44	13 13	13 25	13 30	14 25	14 30		14 55	15 26	15 30	15 55	16 25	16 30		16 55	17 25	17 49	18 13		18 00	18 25
3	Avenida da França (ap.)		12 18	12 29	12 34	12 48	13 16	13 29	13 34	14 29	14 34		15 00	15 29	15 34	16 00	16 29	16 34		17 00	17 29	17 53	18 17		18 05	18 29
6	Francos (ap.)		12 20	12 31	|	12 50	13 20	13 31	|	14 31	|		15 02	15 31	|	16 02	16 31	|		17 02	17 31	|	18 19		18 07	18 31
6	Ramalde (ap.)		12 23	12 34	|	12 53	13 23	13 34	|	14 34	|		15 05	15 34	|	16 05	16 34	|		17 05	17 34	|	18 22		18 10	18 34
6	Circunvalação (ap.)		12 26	12 36	|	12 56	13 26	13 36	|	14 36	|		15 08	15 36	|	16 08	16 36	|		17 08	17 36	|	18 24		18 13	18 36
6	Senhora da Hora	C	12 29	12 38	12 38	12 57	13 29	13 38	13 38	14 38	14 38		15 11	15 38	15 38	16 11	16 38	16 38		17 11	17 38	17 57	18 26		18 16	18 38
6	Senhora da Hora	P		12 39	12 39	12 58		13 39	13 39	14 39	14 39			15 39	15 39		16 39	16 39			17 39	17 58	18 27			18 39
8	Custóias (ap.)			12 42	12 42	13 01		13 42	13 42	14 42	14 42			15 42	15 42		16 42	16 42			17 42	18 01	18 30			18 42
12	Crestins (ap.)			12 48	12 48	13 08		13 48	13 49	14 48	14 48			15 48	15 48		16 48	16 48			17 48	18 08	18 37			18 48
13	Pedras Rubras			12 52	12 52	13 11		13 52	13 52	14 52	14 52			15 52	15 52		16 52	16 52			17 52	18 12	18 40			18 52
17	Vilar do Pinheiro			12 57	12 57			13 57	13 57	14 57	14 57			15 57	15 57		16 57	16 57			17 57	18 17				18 57
18	Modivas			13 00	13 00			14 00	14 00	15 00	15 00			16 00	16 00		17 00	17 00			18 00	18 20				19 00
22	Vila Chã (ap.)			13 03	13 03			14 03	14 03	15 03	15 03			16 03	16 03		17 03	17 03			18 03	18 23				19 03
22	Mindelo			13 08	13 08			14 08	14 08	15 08	15 08			16 08	16 08		17 08	17 08			18 08	18 28				19 08
25	Azurara (ap.)			13 13	13 13			14 13	14 13	15 13	15 13			16 13	16 13		17 13	17 13			18 13	18 33				19 13
27	Vila do Conde			13 18	13 18			14 18	14 18	15 18	15 18			16 18	16 18		17 18	17 18			18 18	18 38				19 18
30	Póvoa de Varzim	C		13 23	13 23			14 23	14 23	15 23	15 23			16 23	16 23		17 23	17 23			18 23	18 43				19 23
30	Póvoa de Varzim	P										15 30							17 30					19 30		
34	Amorim											15 35							17 35					19 35		
39	S. Félix (par.)											15 40							17 40					19 40		
39	Laundos (ap.)											15 43							17 43					19 43		
44	Rates											15 50							17 50					19 50		
48	Fontainhas											15 54							17 54					19 54		
51	Balazar (par.)											15 57							17 57					19 57		
51	Gondifelos											16 01							18 01					20 01		
55	Cavalões (par.)											16 05							18 05					20 05		
55	Outiz											16 08							18 08					20 08		
59	Barradas (par.)											16 12							18 12					20 12		
60	Famalicão	C										16 17							18 17					20 17		

Km	Estações		Tran 7861 Aut.	Tran. 7863 Aut	Tran. 7865 Aut.	Tran. 7925	Tran 7867 Aut.	Tran. 7869 Aut	Reg. 7733 Aut.	Tran 7927	Tran 7871 Aut.	Tran 7873 Aut.	Tran. 7875 Aut.	Tran. 7877 Aut	Tran. 7879 Aut	Tran. 7881 Aut.	Tran. 7883 Aut.
			1-2 c	1-2 c	1-2 c	2 c	1-2 d	1-2 c	1-2	2 c	1-2 d	1-2 c	1-2	1-2	1-2	1-2	1-2
0	Porto (Trindade)	P	18 30	18 49	19 03	19 17	19 25	19 30		20 17	20 25	20 30	21 25	22 25	23 25	0 25	1 12
3	Avenida da França (ap.)		18 34	18 53	19 07	19 22	19 29	19 34		20 22	20 29	20 34	21 29	22 29	23 29	0 29	1 16
6	Francos (ap.)			|	19 09	19 24	19 31	|		20 24	20 31	|	21 31	22 31	23 31	0 31	1 18
6	Ramalde (ap.)			|	19 12	19 27	19 34	|		20 27	20 34	|	21 34	22 34	23 34	0 34	1 21
6	Circunvalação (ap.)			|	19 14	19 30	19 36	|		20 30	20 36	|	21 36	22 36	23 36	0 36	1 23
6	Senhora da Hora	C	18 38	18 57	19 16	19 33	19 38	19 38		20 33	20 38	20 38	21 38	22 38	23 38	0 38	1 25
6	Senhora da Hora	P	18 39	18 58	19 17		19 39	19 39			20 39	20 39	21 39	22 39	23 39	0 39	1 26
8	Custóias (ap.)		18 43	19 01	19 21		19 42	19 42			20 42	20 42	21 42	22 42	23 42	0 42	1 29
12	Crestins (ap.)		18 49	19 08	19 27		19 48	19 48			20 48	20 48	21 48	22 48	23 48	0 48	1 35
13	Pedras Rubras		18 53	19 12	19 31		19 52	19 52			20 52	20 52	21 52	22 52	23 52	0 52	1 39
17	Vilar do Pinheiro		18 57	19 17	19 36		19 57	19 57			20 57	20 57	21 57	22 57	23 57	0 57	1 44
18	Modivas		19 00	19 20	19 39		20 00	20 00			21 00	21 00	22 00	23 00	0 00	1 00	1 47
22	Vila Chã (ap.)		19 03	19 23	19 42		20 03	20 03			21 03	21 03	22 03	23 03	0 03	1 03	1 50
22	Mindelo		19 08	19 28	19 47		20 08	20 08			21 08	21 08	22 08	23 08	0 08	1 08	1 55
25	Azurara (ap.)		19 13	19 33	19 52		20 13	20 13			21 13	21 13	22 13	23 13	0 13	1 13	2 00
27	Vila do Conde		19 18	19 38	19 57		20 18	20 18			21 18	21 18	22 18	23 18	0 18	1 18	2 05
30	Póvoa de Varzim	C	19 23	19 43	20 02		20 23	20 23			21 23	21 23	22 23	23 23	0 23	1 23	2 10
30	Póvoa de Varzim	P							21 10								
34	Amorim								21 15								
39	S. Félix (par.)								21 20								
39	Laundos (ap.)								21 23								
44	Rates								21 30								
48	Fontainhas								21 34								
51	Balazar (par.)								21 37								
51	Gondifelos								21 41								
55	Cavalões (par.)								21 45								
55	Outiz								21 48								
59	Barradas (par.)								21 52								
60	Famalicão	C							21 57								

1-2 — Serviço de 1.ª e 2.ª classes.

2 — Serviço de 2.ª classe.

a — Não se efectua aos domingos e feriados oficiais.

b — Só se efectua aos domingos e feriados oficiais.

c — Não se efectua aos sábados, domingos e feriados oficiais.

d — Só se efectua aos sábados, domingos e feriados oficiais.

Lisboa, 16 de Janeiro de 1978.

Caminhos de Ferro Portugueses

Famalicão-PÓVOA DE VARZIM-Pedras Rubras -Senhora da Hora-PORTO (Trindade)

Circulações Descendentes

Em vigor desde 12 de Fevereiro de 1978

Km	Estações		Tran 7800 Aut.	Tran 7802 Aut.	Tran 7902	Tran 7804 Aut.	Tran 7806 Aut	Tran 7808 Aut.	Tran 7810 Aut	Tran 7812 Aut.	Tran 7814 Aut.	Tran 7904	Reg 7720 Aut	Tran 7816 Aut	Tran 7818 Aut	Tran 7820 Aut.	Reg 7722 Aut.	Tran 7906	Tran 7822 Aut.	Tran 7824 Aut.	Tran 7826 Aut.	Tran 7908	Tran 7828 Aut.	Tran 7830 Aut.	Tran 7910	Tran 7832 Aut.
			1-2 a	1-2 b	2 a	1-2 c	1-2 a	1-2 b	1-2 a	1-2 a	1-2 b	2 a	1-2	1-2 a	1-2 a	1-2 b	1-2 a	2 a	1-2 a	1-2 a	1-2 b	2 a	1-2 a	1-2 b	2 a	1-2 a
60	Famalicão	P											7 00				7 55									
59	Barradas (par.)												7 05				8 00									
55	Outiz												7 08				8 03									
55	Cavalões (par.)												7 11				8 06									
51	Gondifelos												7 15				8 10									
51	Balazar (par.)												7 19				8 14									
46	Fontainhas												7 23				8 17									
44	Rates												7 26				8 21									
39	Laundos (ap.)												7 32				8 27									
39	S. Félix (par.)												7 35				8 30									
34	Amorim												7 41				8 35									
30	Póvoa de Varzim	C											7 46				8 40									
30	Póvoa de Varzim	P	5 33	5 33		5 51	6 32	6 33	6 51	7 13	7 33			7 51	8 32	8 33			8 51	9 32	9 33		10 33	10 33		11 33
27	Vila do Conde		5 38	5 38		5 57	6 38	6 38	6 57	7 19	7 38			7 57	8 38	8 38			8 57	9 38	9 38		10 38	10 38		11 38
25	Azurara (ap.)		5 43	5 43		6 02	6 43	6 43	7 02	7 24	7 43			8 02	8 43	8 43			9 02	9 43	9 43		10 43	10 43		11 43
22	Mindelo		5 47	5 47		6 07	6 47	6 47	7 07	7 29	7 47			8 07	8 47	8 47			9 07	9 47	9 47		10 47	10 47		11 47
22	Vila Chã (ap.)		5 51	5 51		6 11	6 51	6 51	7 11	7 33	7 51			8 11	8 51	8 51			9 11	9 51	9 51		10 51	10 51		11 51
18	Modivas		5 54	5 54		6 14	6 54	6 54	7 14	7 35	7 54			8 14	8 54	8 54			9 14	9 54	9 54		10 54	10 54		11 54
17	Vilar do Pinheiro		5 58	5 58		6 18	6 58	6 58	7 18	7 39	7 58			8 18	8 58	8 58			9 18	9 58	9 58		10 58	10 58		11 58
13	Pedras Rubras		6 03	6 03		6 23	7 03	7 03	7 23	7 44	8 03			8 23	9 03	9 03			9 23	10 03	10 03		11 03	11 03		12 03
12	Crestins (ap.)		6 07	6 07		6 28	7 07	7 07	7 26	7 48	8 07			8 26	9 07	9 07			9 26	10 07	10 07		11 07	11 07		12 07
8	Custóias (ap.)		6 13	6 13		6 33	7 13	7 13	7 32	7 54	8 13			8 33	9 13	9 13			9 33	10 13	10 13		11 13	11 13		12 13
6	Senhora da Hora	C	6 15	6 15		6 35	7 15	7 15	7 35	7 57	8 15			8 35	9 15	9 15			9 35	10 15	10 15		11 15	11 15		12 15
6	Senhora da Hora	P	6 16	6 16	6 21	6 36	7 16	7 16	7 36	7 59	8 16	8 21		8 36	9 16	9 16	9 21		9 38	10 16	10 16	10 21	11 16	11 16	11 21	12 16
6	Circunvalação (ap.)		|	6 19	6 24	|	7 18	7 19	7 38	8 01	8 19	8 24		|	|	9 24		|	|	|	10 19	10 24	|	11 19	11 24	|
6	Ramalde (ap.)		|	6 21	6 26	|	7 20	7 21	7 40	8 03	8 21	8 26		|	|	9 26		|	|	|	10 21	10 26	|	11 21	11 26	|
6	Francos (ap.)		|	6 24	6 30	|	7 23	7 24	7 43	8 06	8 24	8 30		|	|	9 30		|	|	|	10 24	10 30	|	11 24	11 30	|
3	Avenida da França (ap.)		6 21	6 26	6 32	6 41	7 25	7 26	7 45	8 08	8 26	8 32		8 41	9 21	9 26	9 32		9 41	10 21	10 26	10 32	11 21	11 26	11 32	12 21
0	Porto (Trindade)	C	6 26	6 31	6 38	6 46	7 30	7 31	7 50	8 13	8 31	8 38		8 46	9 25	9 31	9 38		9 46	10 26	10 31	10 38	11 26	11 31	11 38	12 26

Km	Estações		Tran 7834 Aut.	Tran 7912	Reg 7724 Aut.	Tran 7836 Aut.	Tran 7838 Aut.	Tran 7914 Aut	Tran 7840 Aut.	Tran 7842 Aut.	Tran 7844 Aut	Tran 7916	Reg 7726 Aut.	Tran 7846 Aut.	Tran 7848 Aut	Tran 7918	Tran 7850 Aut.	Tran 7852 Aut.	Tran 7920	Tran 7854 Aut	Tran 7856 Aut	Tran 7922	Reg 7728 Aut.	Tran 7858 Aut.	Tran 7860 Aut.	Tran 7924
			1-2 b	2 a	1-2	1-2 a	1-2 b	2 a	1-2 a	1-2 a	1-2 b	2 a	1-2	1-2 c	1-2 d	2 c	1-2 c	1-2 d	2 c	1-2 c	1-2 d	2 c	1-2	1-2 c	1-2 d	2 c
60	Famalicão	P			11 30								13 30										16 30			
59	Barradas (par.)				11 35								13 35										16 35			
55	Outiz				11 38								13 38										16 38			
55	Cavalões (par.)				11 41								13 41										16 41			
51	Gondifelos				11 45								13 45										16 45			
51	Balazar (par.)				11 49								13 49										16 49			
46	Fontainhas				11 52								13 52										16 52			
44	Rates				11 56								13 56										16 56			
39	Laundos (ap.)				12 02								14 02										17 02			
39	S. Félix (par.)				12 05								14 05										17 05			
34	Amorim				12 10								14 10										17 10			
30	Póvoa de Varzim	C			12 15								14 15										17 15			
30	Póvoa de Varzim	P	11 33			12 33	12 33			13 32	13 33			14 32	14 33		15 33	15 33		16 33	16 33			17 33	17 33	
27	Vila do Conde		11 38			12 38	12 38			13 38	13 38			14 38	14 38		15 38	15 38		16 38	16 38			17 38	17 38	
25	Azurara (ap.)		11 43			12 43	12 43			13 43	13 43			14 43	14 43		15 43	15 43		16 43	16 43			17 43	17 43	
22	Mindelo		11 47			12 47	12 47			13 47	13 47			14 47	14 47		15 47	15 47		16 47	16 47			17 47	17 47	
22	Vila Chã (ap.)		11 51			12 51	12 51			13 51	13 51			14 51	14 51		15 51	15 51		16 51	16 51			17 51	17 51	
18	Modivas		11 54			12 54	12 54			13 54	13 54			14 54	14 54		15 54	15 54		16 54	16 54			17 54	17 54	
17	Vilar do Pinheiro		11 58			12 58	12 58			13 58	13 58			14 58	14 58		15 58	15 58		16 58	16 58			17 58	17 58	
13	Pedras Rubras		12 03			13 03	13 03		13 44	14 03	14 03			15 03	15 03		16 03	16 03		17 03	17 03			18 03	18 03	
12	Crestins (ap.)		12 07			13 07	13 07		13 48	14 07	14 07			15 07	15 07		16 07	16 07		17 07	17 07			18 07	18 07	
8	Custóias (ap.)		12 13			13 13	13 13		13 54	14 13	14 13			15 13	15 13		16 13	16 13		17 13	17 13			18 13	18 13	
6	Senhora da Hora	C	12 15			13 15	13 15		13 57	14 16	14 16			15 15	15 15		16 15	16 15		17 15	17 15			18 15	18 15	
6	Senhora da Hora	P	12 16	12 21		13 16	13 16	13 30	13 58	14 16	14 16	14 30		15 16	15 16	15 21	16 16	16 16	16 21	17 16	17 16	17 21		18 16	18 16	18 42
6	Circunvalação (ap.)		12 19	12 24		|	13 19	13 33	14 00	|	14 19	14 33		|	15 19	15 24	|	16 19	16 24	|	17 19	17 24		|	18 19	18 45
6	Ramalde (ap.)		12 21	12 26		|	13 21	13 35	14 02	|	14 21	14 35		|	15 21	15 26	|	16 21	16 26	|	17 21	17 26		|	18 21	18 47
6	Francos (ap.)		12 24	12 30		|	13 24	13 39	14 05	|	14 24	14 39		|	15 24	15 30	|	16 24	16 30	|	17 24	17 30		|	18 24	18 51
3	Avenida da França (ap.)		12 26	12 32		13 21	13 26	13 41	14 08	14 21	14 26	14 41		15 21	15 26	15 32	16 21	16 26	16 32	17 21	17 26	17 32		18 21	18 26	18 53
0	Porto (Trindade)	C	12 31	12 38		13 26	13 31	13 47	14 12	14 26	14 31	14 47		15 26	15 31	15 38	16 26	16 31	16 38	17 26	17 31	17 38		18 26	18 31	18 59

Km	Estações		Tran 7862 Aut.	Tran 7864 Aut	Tran 7866 Aut.	Reg 7730 Aut.	Tran 7926	Tran 7868 Aut	Tran 7870 Aut.	Tran 7928	Tran 7872 Aut.	Reg 7732 Aut.	Tran 7874 Aut	Tran 7876 Aut.	Tran 7878 Aut	Tran 7880 Aut.
			1-2 c	1-2 d	1-2 c	1-2	2 c	1-2 c	1-2 d	2 c	1-2	1-2	1-2	1-2	1-2	1-2
60	Famalicão	P				18 30						20 21				
59	Barradas (par.)					18 36						20 26				
55	Outiz					18 38						20 29				
55	Cavalões (par.)					18 41						20 32				
51	Gondifelos					18 45						20 36				
51	Balazar (par.)					18 49						20 40				
46	Fontainhas					18 52						20 43				
44	Rates					18 56						20 47				
39	Laundos (ap.)					19 02						20 53				
39	S. Félix (par.)					19 05						20 56				
34	Amorim					19 10						21 01				
30	Póvoa de Varzim	C				19 15						21 06				
30	Póvoa de Varzim	P		18 33	18 51			19 32	19 33		20 32		21 33	22 33	23 33	0 33
27	Vila do Conde			18 38	18 57			19 38	19 38		20 38		21 38	22 38	23 38	0 38
25	Azurara (ap.)			18 43	19 02			19 43	19 43		20 43		21 43	22 43	23 43	0 43
22	Mindelo			18 47	19 07			19 47	19 47		20 47		21 47	22 47	23 47	0 47
22	Vila Chã (ap.)			18 51	19 11			19 51	19 51		20 51		21 51	22 51	23 51	0 51
18	Modivas			18 54	19 14			19 54	19 54		20 54		21 54	22 54	23 54	0 54
17	Vilar do Pinheiro			18 58	19 18			19 58	19 58		20 58		21 58	22 58	23 58	0 58
13	Pedras Rubras		18 45	19 03	19 23			20 03	20 03		21 03		22 03	23 03	0 03	1 03
12	Crestins (ap.)		18 48	19 07	19 26			20 07	20 07		21 07		22 07	23 07	0 07	1 07
8	Custóias (ap.)		18 54	19 13	19 33			20 13	20 13		21 13		22 13	23 13	0 13	1 13
6	Senhora da Hora	C	18 57	19 16	19 35			20 15	20 15		21 15		22 15	23 15	0 15	1 16
6	Senhora da Hora	P	18 59	19 16	19 36		19 52	20 16	20 16	20 52	21 16		22 16	23 16	0 16	1 16
6	Circunvalação (ap.)		|	19 19	|		19 55	|	20 19	20 55	21 19		22 19	23 19	0 19	1 19
6	Ramalde (ap.)		|	19 21	|		19 57	|	20 21	20 57	21 21		22 21	23 21	0 21	1 21
6	Francos (ap.)		|	19 24	|		20 01	|	20 24	21 01	21 24		22 24	23 24	0 24	1 24
3	Avenida da França (ap.)		19 03	19 26	19 41		20 03	20 21	20 26	21 03	21 26		22 26	23 26	0 26	1 26
0	Porto (Trindade)	C	19 08	19 31	19 46		20 08	20 26	20 31	21 09	21 31		22 31	23 31	0 31	1 31

1-2 — Serviço de 1.ª e 2.ª classes.

2 — Serviço de 2.ª classe.

a — Não se efectua aos domingos e feriados oficiais.

b — Só se efectua aos domingos e feriados oficiais.

d — Só se efectua aos sábados, domingos e feriados oficiais.

c — Não se efectua aos sábados, domingos e feriados oficiais.

Lisboa, 16 de Janeiro de 1978.

AVISO

HORÁRIO DOS COMBOIOS

ZONA SUL

Lisboa - Algarve (Via Sado)

Cartaz M. H. 1171 – 31

Lisboa - Alentejo - Algarve (Via Sul)

Cartaz M. H. 1172 – 32

Previne-se o Público de que a partir do dia 25 de Julho de 1980, são estabelecidos, para transporte de passageiros, os seguintes comboios especiais:

29001 Rápido 1.ª cl.	29011/ /29612 Directo 1.º e 2.º cl.		ESTAÇÕES		29613/ /29012 Directo 1.º e 2.º cl.	29002 Rápido 1.º cl.
H. M.	H. M.				H. M.	H. M.
17 00	17 50	P.	LISBOA (Terreiro do Paço)	C.	20 50	(b) 19 15
17 30	18 20	C.	Barreiro	P.	20 20	18 45
17 37	18 40	P.	Barreiro	C.	20 07	18 47
		P.	Barreiro-A	C.	20 03	
		C.	Pinhal Novo	P.	19 52	
		P.	Pinhal Novo	C.	19 50	
18 00	19 05	P.	Setúbal	P.	19 36	18 18
	—	P.	Alcácer do Sal	P.	18 50	
	20 07	P.	Grândola	P.	18 30	
		C.	Ermidas-Sado	P.	18 06	
		P.	Ermidas-Sado	C.	18 05	
	20 36	P.	Alvalade	P.	—	
	20 56	C.	Funcheira	P.	17 39	
	20 57	P.	Funcheira	C.	17 37	
		P.	Luzianes	P.	17 15	
		P.	Santa Clara-Saboia	P.	17 03	
	21 47	P	São Marcos	P.	16 44	
	—	P.	Messines Alte	P.	16 32	
21 09	22 07	C.	Tunes	P.	16 22	
21 20	22 15	P.	Tunes	C.	16 13	14 14
21 26	22 21	P.	Algoz	P.	16 06	14 08
21 33	22 27	P.	Alcantarilha	P.	16 00	14 03
21 38	22 32	P.	Poço Bareto	P.	—	13 57
21 48	22 42	P.	Silves	P.	15 48	13 51
21 56	22 50	P.	Estômbar	P.	15 36	13 42
22 09	23 00	P.	Portimão	P.	15 29	13 35
—	—	P.	Alvor	P.	15 22	—
22 21	23 14	P.	Mexilhoeira Grande	P.	15 13	13 24
22 30	23 24	C.	Lagos	P.	15 03	13 13
21 15	..	P.	Tunes	C.	..	—
21 24	..	P.	Albufeira	P.	..	(c) 15 15
21 40	..	P.	Loulé	P.	..	15 00
22 02	..	P.	Faro	P.	..	14 40
22 15	..	P.	Olhão	P.	..	14 27
22 34	..	P.	Tavira	P.	..	14 02
22 59	..	C.	Vila Real de Santo António	P.	..	—
—	..	C.	VILA R. DE SANTO ANTÓNIO - Guadiana	P.	..	13 30

Só se efectua às sextas-feiras (a)

Só se efectua às sextas-feiras (a)

Só se efectua aos domingos

Só se efectua aos domingos

(a) — Quando sexta-feira coincida com dia de feriado oficial, esta circulação efectuar-se-á no dia anterior.
(b) — Aguarda a chegada do comboio até 10 minutos de atraso.
(c) — Recebe ligação em Albufeira do comboio n.º 9727 às 14-24 horas.

Anula o Aviso datado de 12 de Março de 1980.

Lisboa, 15 de Julho de 1980.

Caminhos de Ferro Portugueses

LISBOA-ALGARVE (VIA SADO) E RAMAL DE SINES

31

Horário em vigor desde 22 de Julho de 1980

M. H. 1171

Circulações Ascendentes

9021	9011	9421	9121	9423	9001	9111	9425	9013		Estações e Apeadeiros		9120	9420	9010	9122	9422	9424	9012	9002
Regional	Directo	Regional	Regional	Regional	Rápido Sotavento	Semi-directo	Regional	Directo				Regional	Regional	Directo	Regional	Regional	Regional	Directo	Rápido Sotavento
1.ª e 2.ª (2)	1.ª e 2.ª	2.ª	1.ª e 2.ª	2.ª	1.ª	1.ª e 2.ª	2.ª	1.ª e 2.ª				1.ª e 2.ª (2)	2.ª	1.ª e 2.ª	1.ª e 2.ª	2.ª	2.ª	1.ª e 2.ª	1.ª
H. M.	H. M.	H. M.	H. M.	H. M.	H. M.	H. M.	H. M.	H. M.				H. M.	H. M.	H. M.	H. M.	H. M.	H. M.	H. M.	H. M.
6 40	*8 10*	..	*11 45*	..	*14 26*	*16 40*	..	18 35	P.	LISBOA (Terreiro do Paço)	C.	*10 00*	..	*13 25*	*16 30*	..	..	*22 20*	*23 30*
7 10	*8 40*	..	*12 15*	..	*14 55*	*17 10*	..	19 05	C.	BARREIRO	P.	*9 30*	..	*12 55*	*16 00*	..	..	*21 50*	*23 00*
7 15	8 50	..	12 20	..	15 05	17 20	..	19 20	P.	Barreiro-A	C.	9 15	..	12 42	15 50	..	..	21 40	22 52
7 20	↓	..	↓	..	↓	↓	..	↓	P.	Lavradio	C.	9 11	..	12 38	15 46	..	..	21 36	↑
7 23	..	..	..	..	..	..	..	..	P.	Alhos Vedros	P.	9 08	..	↑	15 43	..	..	↑	..
7 30	..	..	..	..	..	..	..	..	P.	Moita	P.	9 01	..	..	15 39	..	..	..	..
7 34	..	..	..	..	..	..	..	..	P.		P.	8 56	..	..	15 35	..	..	..	..
7 45	9 03	..	12 36	..	..	17 34	..	19 33	C.	Pinhal Novo	C.	8 46	..	12 27	15 28	..	..	21 25	..
7 47	9 04	..	12 37	..	..	17 37	..	19 35	P.	Palmela	C.	8 44	..	12 25	15 26	..	..	21 23	..
7 59	—	..	12 47	..	..	17 44	..	—	P.		P.	8 35	..	—	15 19	..	..	—	..
8 05	9 15	..	12 53	..	..	17 50	..	19 46	C.	Setúbal	C.	8 28	..	12 13	15 11	..	..	21 11	..
8 07	9 17	..	12 55	..	..	17 54	..	19 47	P.		P.	8 26	..	12 11	15 07	..	..	21 10	..
8 10	↓	..	12 58	..	..	17 57	..	↓	P.	Praça do Quebedo (ap.)	P.	8 24	..	↑	15 05	..	..	↑	..
8 18	..	..	13 05	..	..	18 03	..	..	P.	Praias-Sado	P.	8 19	..	..	15 00	..	..	..	..
8 28	..	..	13 13	..	..	18 07	..	..	P.	Mouriscas-Sado (ap.)	P.	8 11	..	..	14 53	..	..	..	..
8 33	..	..	13 23	..	..	18 15	..	..	P.	Águas de Moura	P.	8 03	..	..	14 45	..	..	..	..
8 47	..	..	13 38	..	..	18 28	..	..	P.	Pinheiro	P.	7 50	..	..	14 32	..	..	..	..
8 56	..	..	13 48	..	..	18 36	..	..	P.	Monte Novo-Palma	P.	7 42	..	..	14 22	..	..	..	..
9 14	10 00	..	14 07	..	..	18 49	..	20 31	P.	Alcácer do Sal	P.	7 29	..	11 30	14 06	..	..	20 29	..
9 28	—	..	14 20	..	..	19 00	..	—	P.	Vale do Guizo (ap.)	P.	7 16	..	—	13 53	..	..	—	..
9 43	10 21	..	14 36	..	..	19 12	..	20 52	P.	Grândola	P.	7 08	..	11 10	13 41	..	..	20 07	..
9 52	↓	..	14 45	..	..	19 19	..	↓	P.	Canal Caveira	P.	6 59	..	↑	13 30	..	..	↑	..
10 06	..	..	15 00	..	..	19 30	..	..	P.	Azinheira dos Barros (ap.)	P.	6 48	..	..	13 18	..	..	..	..
10 12	..	..	15 06	..	..	19 36	..	..	P.	Lousal	P.	6 43	..	..	13 13	..	..	..	..
10 18	10 45	..	15 11	..	..	19 41	..	21 16	C.	Ermidas-Sado	P.	6 38	..	10 45	13 07	..	..	19 41	..
..	..	11 00	..	15 20	..	..	21 25	..	P.	*ERMIDAS-SADO*	C.	..	10 30	..	..	15 02	19 28	..	..
..	..	11 16	..	15 36	..	..	21 38	..	P.	*Abela (ap.)*	P.	..	10 18	..	..	14 46	19 12	..	..
..	..	11 25	..	15 45	..	..	21 47	..	P.	*São Bartolomeu da Serra (ap.)*	P.	..	10 08	..	..	14 38	18 59	..	..
..	..	11 43	..	16 15	..	..	22 09	..	P.	*Santiago do Cacém*	P.	..	9 55	..	..	14 17	18 48	..	..
..	..	11 51	..	16 24	..	..	22 09	..	P.	*Ortiga (ap.)*	P.	..	9 46	..	..	14 07	18 27	..	..
..	..	12 03	..	16 36	..	..	22 18	..	P.	*Dalda (ap.)*	P.	..	9 37	..	..	13 58	18 18	..	..
..	..	12 10	..	16 43	..	..	22 25	..	C.	*SINES*	P.	..	9 30	..	..	13 50	18 10	..	..
11 08	10 47	..	15 13	..	..	19 55	..	21 17	P.	Ermidas-Sado	C.	6 37	..	10 40	13 05	..	..	19 38	..
11 14	↓	..	15 24	..	..	20 04	..	↓	P.	Alvalade	P.	6 29	..	↑	12 56	..	..	19 29	..
11 26	..	..	15 36	..	..	20 15	..	..	P.	Torre Vã	P.	6 19	..	..	12 45	..	..	↑	..
11 34	..	..	15 44	..	..	20 23	..	..	P.	Montenegro (ap.)	P.	6 12	..	..	12 37	..	..	..	..
11 48	11 18	..	15 53	..	..	20 30	..	21 47	C.	Funcheira	P.	6 05	..	10 14	12 30	..	..	19 08	..
11 47	11 15	..	..	..	..	..	..	21 50	P.		C.	..	..	10 08	..	..	..	19 05	..
11 51	↓	..	..	..	..	..	..	↓	P.	Garvão (ap.)	P.	..	..	↑	..	..	..	↑	..
12 01	..	..	..	..	..	..	..	..	P.	Amoreiras-Odemira	P.	..	..	..	..	..	..	..	..
12 22	..	..	..	..	..	..	..	..	P.	Luzianes	P.	..	..	..	..	..	..	..	..
12 27	..	..	..	..	..	..	..	..	P.	Santa Clara-Saboia	P.	..	..	..	..	..	..	..	..
12 48	..	..	..	..	..	..	..	..	P.	Pereiras	P.	..	..	..	..	..	..	..	..
13 07	..	..	..	..	..	..	..	..	P.	São Marcos	P.	..	..	..	..	..	..	..	..
13 25	..	..	..	..	..	..	..	..	P.	Messines-Alte	P.	..	..	..	..	..	..	..	..
13 37	12 22	..	..	..	17 48	..	..	23 03	C.	Tunes	P.	..	..	9 00	..	..	..	17 57	30a08
(1)					(1)									(1)				(1)	(1)
13 47	12 30	..	..	..	18 00	..	..	23 12	P.	*TUNES*	C.	..	..	8 46	..	..	..	17 43	*20 02*
13 58	12 36	..	..	..	*18 06*	..	..	23 18	P.	*Algoz*	P.	..	..	8 38	..	..	..	17 37	*19 56*
14 08	12 43	..	..	..	*18 11*	..	..	23 24	P.	*Alcantarilha*	P.	..	..	8 30	..	..	..	17 31	*19 51*
14 08	—	..	..	..	—	..	..	23 29	P.	*Poço Barreto*	P.	..	..	8 25	..	..	..	—	*19 46*
14 16	12 54	..	..	..	*18 21*	..	..	23 38	P.	*Silves*	P.	..	..	8 17	..	..	..	17 20	*19 39*
14 24	13 02	..	..	..	*18 29*	..	..	23 46	P.	*Estômbar-Lagoa*	P.	..	..	8 08	..	..	..	17 11	*19 31*
14 33	13 11	..	..	..	*18 39*	..	..	23 54	P.	*Portimão*	P.	..	..	7 58	..	..	..	17 06	*19 22*
14 50	13 24	..	..	..	*18 51*	..	..	0 06	P.	*Mexilhoeira Grande*	P.	..	..	7 42	..	..	..	16 50	*19 09*
15 08	13 38	..	..	..	*19 00*	..	..	0 15	C.	*LAGOS*	P.	..	..	7 30	..	..	..	16 40	*19 00*
(1)																			
14 16	12 26	..	..	..	17 49	..	..	23 07	P.	Tunes	C.	..	..	8 51	..	..	..	17 47	20 06
14 25	12 34	..	..	..	17 57	..	..	23 15	P.	Albufeira	P.	..	..	8 45	..	..	..	17 42	20 00
14 35	—	..	..	..	—	..	..	23 24	P.	Boliqueime	P.	..	..	—	..	..	..	—	—
14 44	12 51	..	..	..	18 13	..	..	23 33	P.	Loulé	P.	..	..	8 27	..	..	..	17 22	19 44
14 52	—	..	..	..	—	..	..	—	P.	Almansil-Nexe	P.	..	..	—	..	..	..	—	—
15 02	13 07	..	..	..	18 28	..	..	23 49	C.	Faro	P.	..	..	8 09	..	..	..	17 06	19 30
15 10	13 09	..	..	..	*18 35*	..	..	23 52	P.		C.	..	..	8 04	..	..	..	17 02	*19 22*
15 22	13 20	..	..	..	*18 50*	..	..	0 03	P.	Olhão	P.	..	..	7 54	..	..	..	16 51	*19 11*
15 25	↓	..	..	..	*19 03*	..	..	0 13	P.	Fuseta	P.	..	..	↑	..	..	..	↑	↑
↓	..	..	..	..	*19 08*	..	..	↓	P.	Livramento	P.	..	..	..	..	..	..	..	..
15 50	13 40	..	..	..	*19 14*	..	..	0 25	P.	Luz	P.	..	..	..	..	..	..	..	..
16 00	..	..	..	..	*19 21*	..	..	0 34	P.	Tavira	P.	..	..	7 31	..	..	..	16 31	*18 47*
16 13	13 57	..	..	..	*19 30*	..	..	0 43	P.	Conceição	P.	..	..	7 21	..	..	..	—	—
16 20	—	..	..	..	*19 40*	..	..	—	P.	Cacela	P.	..	..	7 11	..	..	..	16 13	*18 28*
16 28	14 10	..	..	..	*19 48*	..	..	0 57	P.	Castro Marim	P.	..	..	—	..	..	..	—	—
16 38	14 15	..	..	..	*19 55*	..	..	..	C.	Vila Real de Santo António	P.	..	..	6 57	..	..	..	15 59	*18 11*
					20 00	..	..	..	C.	VILA REAL DE SANTO ANTÓNIO - GUADIANA	P.	..	..	6 53	..	..	..	15 56	*18 07*

Não se efectua aos domingos e feriados oficiais

Só se efectua às segundas, quartas, sextas-feiras e aos dias 15 de Junho e 15 de Setembro também se efectua às terças e quintas-feiras

SOTAVENTO

No período de 15 de Junho a 15 de Setembro também se efectua às terças e quintas-feiras

SINAIS CONVENCIONAIS: ◆ — Ver Observações. — Automotora. — Barco. — Cantina. — Restaurante. — Estação fronteiriça. — Faz serviço de tranvia no percurso assinalado. 1.ª e 2.ª — Designação de classes.

(1) — As paragens nas estações e apeadeiros do Litoral do Algarve não indicadas neste Cartaz constam dos Cartazes - (37 e 37-A).

(2) — As paragens nos apeadeiros compreendidos entre Barreiro e Praias-Sado, que não figuram neste Cartaz, constam dos Cartazes - (36 e 36-A).

(a) — Recebe os passageiros procedentes do Ramal de Lagos chegados pelo comboio n.º 9733 (Cartaz - 37).

OBSERVAÇÕES

Todas estas circulações são de lotação limitada, não se obrigando a Empresa a fazer quaisquer desdobramentos quando haja falta de lugares

9001 — «SOTAVENTO». Comboio rápido de 1.ª classe Barreiro-Faro. Lotação limitada ao número de lugares oferecidos. Admite passageiros em e para todas as estações em que tem paragem, indicada no horário, dentro dos condicionalismos estabelecidos. Marcação de lugar obrigatória, à partida de todas as estações. Tem serviço de bar.

9002 — «SOTAVENTO». Comboio rápido de 1.ª classe Faro-Barreiro. Lotação limitada ao número de lugares oferecidos. Admite passageiros em e para todas as estações em que tem paragem, indicada no horário, dentro dos condicionalismos estabelecidos. Marcação de lugar obrigatória, à partida de todas as estações. Tem serviço de bar.

9010 — Carruagens de 1.ª e 2.ª classes Vila Real de Santo António-Guadiana-Barreiro e Lagos-Barreiro. Tem serviço de bar e minibar.

9011 — Carruagens de 1.ª e 2.ª classes Barreiro-Vila Real de Santo António - Guadiana e Barreiro-Lagos. Só admite passageiros para Alcácer do Sal e além. Tem serviço de bar e minibar.

9012 — Carruagens de 1.ª e 2.ª classes Vila Real de Santo António-Guadiana-Barreiro e Lagos-Barreiro. Tem serviço de bar e minibar.

9013 — Carruagens de 1.ª e 2.ª classes Barreiro-Vila Real de Santo António-Guadiana e Barreiro-Lagos. Só admite passageiros para Alcácer do Sal e além. Tem serviço de bar e minibar.

Marcação antecipada de lugares nas condições do Art.º 28 — Capítulo V — da Tarifa Geral de Transportes: É facultativa nas estações de Lisboa (Terreiro do Paço) e Barreiro, para os comboios n.ºs 9011 e 9013 e na estação de Vila Real de Santo António-Guadiana para os comboios n.ºs 9010 e 9012.

Transporte de bagagens nas automotoras

As bagagens despachadas e os volumes de mão, só podem ser transportados desde que haja espaço disponível no local que lhes está reservado. As bicicletas só serão transportadas quando desprovidas de motor ou, se tiverem motor, quando o seu depósito de combustível estiver completamente esvaziado e a automotora tenha espaço destinado a bagagens ficando, todavia, o seu seguimento condicionado à capacidade desta. A restante bagagem terá seguimento por qualquer outra automotora que tenha espaço disponível ou pelo comboio que circule imediatamente antes ou depois da automotora.

Lisboa, 15 de Julho de 1980.

Anula e substitui o Cartaz M. H. 1128 de 17 de Setembro de 1979.

Caminhos de Ferro Portugueses

LISBOA-ALENTEJO-ALGARVE

(VIA SUL)

32

M. H. 1172

Horário em vigor desde 22 de Julho de 1980

Circulações Ascendentes

8121	8123	8111	8113	8125	8127	8129	8021	8115	8023		Estações e Apeadeiros		8120	8122	8110	8020	8112	8124	8126	8128	8130	8114	8022	8024
Regional	Regional	Directo	Directo	Regional	Regional	Regional	Regional	Directo	Regional				Regional	Regional	Directo	Regional	Directo	Regional	Regional	Regional (2)	Regional	Directo	Regional (2)	Regional
1.ª e 2.ª	1.ª e 2.ª	1.ª e 2.ª	1.ª e 2.ª	1.ª e 2.ª	1.ª e 2.ª	1.ª e 2.ª	1.ª e 2.ª	1.ª e 2.ª	(1) 1.ª e 2.ª				1.ª e 2.ª	1.ª e 2.ª	1.ª e 2.ª	1.ª e 2.ª	1.ª e 2.ª	1.ª e 2.ª	1.ª e 2.ª	1.ª e 2.ª	1.ª e 2.ª	1.ª e 2.ª	1.ª e 2.ª	1.ª e 2.ª
H. M.	H. M.	H. M.	H. M.	H. M.	H. M.	H. M.	H. M.	H. M.	H. M.				H. M.	H. M.	H. M.	H. M.	H. M.	H. M.	H. M.	H. M.	H. M.	H. M.	H. M.	H. M.
	6 25	*7 35*	*18 00*	..	*17 35*			*18 05*	*22 20*	P.	LISBOA (Terreiro do Paço)	C.	*8 20*		*11 00*		*17 05*	..	..	*20 10*		*23 10*	*0 55*	*6 15*
	6 55	*8 05*	*18 30*	..	*18 05*			*18 35*	*22 50*	P.	BARREIRO	P.	*7 50*		*10 30*		*16 35*	..	..	*19 40*		*21 40*	*0 25*	*5 45*
	7 00	8 18	18 40	.	18 10			18 45	23 10	P.		C.	7 37		10 19		16 25	..	..	19 30		21 29	23 44	5 30
	‖	‖	‖	..	‖			‖	‖	P.	Barreiro-A	C.	7 33		10 15		16 19	..	..	19 26		21 25	23 41	5 26
	‖	‖	‖	..	‖			‖	‖	P.	Lavradio	P.	7 30		↑		↑	..	..	19 24		↑	23 38	5 23
	‖	‖	‖	..	‖			‖	‖	P.	Alhos Vedros	P.	7 27		‖		‖	..	..	19 18		‖	23 32	5 17
	‖	‖	‖	..	‖			‖	‖	P.	Moita	P.	7 22		‖		‖	..	..	19 14		‖	23 27	5 12
	7 17	8 27	13 54	..	18 24			18 59	23 28	P.	Pinhal Novo	C.	7 14		10 04		16 08	..	..	19 05		21 14	23 19	5 04
	7 18	8 28	13 55	14 45	18 25			19 01	23 31	P.		C.	7 12		10 02		16 07	15 25	..	19 01		21 13	23 18	4 50
	7 22	↓	↓	14 49	18 29			↓	—	P.	Lagoa da Palha (par.)	P.	7 08		↑		↑	16 21	..	18 57		↑	↑	↑
	7 25	‖	‖	14 53	18 33			‖	23 38	P.	Valdera	P.	7 04		‖		‖	16 17	..	18 53		‖	23 05	4 38
	7 34	‖	‖	15 04	18 42			‖	23 49	P.	Poceirão	P.	6 55		‖		‖	16 09	..	18 45		‖	‖	‖
	7 40	‖	‖	15 09	18 48			‖	23 56	P.	Fernando Pó (ap.)	P.	6 49		‖		‖	16 05	..	18 38		‖	‖	‖
	7 43	‖	‖	15 13	18 52			‖	0 00	P.	Fonte	P.	6 44		‖		‖	16a02	..	18 35		‖	22 55	4 27
	7 50	‖	‖	15 19	18 58			‖	0 08	P.	Pêgões	P.	6 38		‖		‖	15 58	..	18 30		‖	‖	‖
	7 54	‖	‖	Chegada	19 02			‖	—	P.	São João das Creveiras (par.)	P.	—		‖		‖	..	..	18 26		‖	—	—
	8 01	‖	‖	..	19 09			‖	0 21	P.	Bombel	P.	6 28		‖		‖	..	..	18 20		‖	22 45	4 14
	8 07	8 59	14 26	..	19 15			19 32	0 29	C.	Vendas Novas	P.	6 22		9 38		15 38	..	..	18 15		20 44	22 39	4 11
	8 08	9 01	14 28	..	.			19 33	0 31	P.		C.	6 17		9 31		15 36	..	..	..		20 42	22 38	‖
	8 16	—	—	..	..			—	0 40	P.	Cabrela	P.	6 10		—		—	..	..	..		—	22 31	‖
	8 26	9 16	14 48	..	..			19 48	0 54	C.	Torre da Gadanha	P.	5 59		9 16		15 21	..	..	..		20 27	22 21	‖
	8 27	9 18	14 44	..	..			19 49	0 55	P.		C.	5 52		9 14		15 20	..	..	..		20 26	22 20	‖
	8 36	—	—	.	..			—	1 04	P.	Escoural	P.	5 49		—		—	..	..	..		—	22 11	‖
	8 43	9 31	14 57	..	..			20 02	1 11	C.	Casa Branca	P.	5 42		9 02		15 08	..	..	..		20 14	22 04	3 45
	9 03	9 40	15 12	..	..			20 17	*1 30*	P.	*Casa Branca*	C.	*5 28*		8 45		14 54	..	..	..		20 00	*21 50*	(e)*3 32*
	9 15	—	15 28	..	..			—	*1 45*	P.	*Tojal*	C.	*5 14*		8 32		14 41	..	..	..		19 47	*21 34*	*3 18*
	9 24	10 01	15 36	..	..			20 39	*1 56*	P.	*Monte das Flores*	P.	*5 03*		—		14 31	..	..	..		19 37	*21 22*	*3 07*
	9 30	10 09	15 44	..	..			20 47	*2 02*	C.	*Évora*	P.	*4 56*		8 16		14 24	..	..	..		19 30	*21 13*	*3 00*
	8 52	9 36	15 02	..	..		19 22	20 07	1 16	P.		C.	5 35		8 51	12 41	14 59	..	..	..		20 05	22 03	3 42
	9 03	↓	↓	..	..		↓	↓	1 28	P.	Casa Branca	P.	5 25		↑	↑	↑	..	..	..		—	21 52	↑
	9 11	‖	‖	..	..		‖	‖	1 36	P.	Alcáçovas	P.	5 17	Chegada	‖	‖	‖	..	..	..	Chegada	—	21 44	‖
7 00	9 19	9 56	15 21	..	..	19 10	19 48	20 26	1 48	P.	Viana	P.	5 08	6 37	8 32	12 15	14 40	..	..	..	19 01	19 46	21 35	3 21
7 09	9 27	—	—	..	..	19 18	—	—	1 57	P.	Vila Nova da Baronia	P.	4 59	6 28	—	—	—	..	..	..	18 52	—	21 25	—
7 21	9 40	10 12	15 38	..	..	19 31	20 10	20 43	2 12	P.	Alvito	P.	4 47	6 16	8 16	11 53	14 25	..	..	..	18 41	19 30	21 14	3 03
7 37	9 57	10 25	15 51	..	..	19 47	20 27	20 56	2 27	C.	Cuba	P.	4 30	6 00	8 00	11 35	14 10	..	..	..	18 25	19 15	20 58	2 47
..	10 07	.	..	..	..	..	20 32	..	2 40	P.	Beja	C.	..	..	..	11 23	..	..	17 31	.	.	..	20 24	2 38
..	10 15	..	..	..	..	..	—	..	—	P.		P.	..	..	..	—	..	..	17 21	.	..	..	—	—
..	10 22	.	..	..	..	..	20 49	..	2 59	P.	Penedo Gordo (ap.)	P.	..	..	..	11 04	..	..	17 13	.	..	..	20 08	2 23
..	10 31	..	..	..	..	..	—	..	—	P.	Santa Vitória-Ervidel	P.	..	..	..	—	..	..	17 03	..	..	..	—	—
..	10 42	..	..	..	..	..	21 11	..	3 20	C.	Figueirinha	P.	..	..	..	10 42	..	..	16 50	..	..	..	19 45	2 01
..	10 43	..	.	..	..	..	21 13	.	3 21	P.	Castro Verde-Almodôvar	C.	..	..	..	10 41	..	..	16 49	..	..	..	19 43	1 58
..	10 52	..	..	..	..	..	—	..	—	P.		P.	..	..	..	—	..	..	16 38	.	..	..	—	—
..	10 57	..	..	..	..	..	21 30	..	3 39	P.	Casével (ap.)	P.	..	..	..	10 24	..	..	16 31	..	..	..	19 26	1 40
..	11 08	..	..	..	..	..	—	..	3 46	P.	Ourique	P.	..	..	..	—	..	..	16 22	..	..	..	19 17	1 32
..	11 08	..	.	..	..	.	21 42	..	3 52	C.	Penoias (ap.)	P.	..	..	.	10 11	..	..	16 15	..	..	..	19 10	1 25
..	..	..	..	..	..	..	22 15	..	4 00	P.	Funcheira	C.	..	..	..	9 51	..	..	..	..	.	..	18 45	1 15
.	..	..	..	..	..	..	—	..	—	P.		P.	..	..	..	—	..	..	..	..	..	..	18 41	—
.	..	..	..	..	..	..	22 32	..	4 10	P.	Garvão (ap.)	P.	..	..	..	9 42	..	..	..	..	..	..	18 33	1 07
.	..	..	..	..	..	..	22 54	..	4 27	P.	Amoreiras-Odemira	P.	..	..	..	9 17	..	..	..	..	..	..	18 13	0 49
.	.	..	..	..	..	..	23 12	.	4 38	P.	Luzianes	P.	..	..	..	9 02	..	..	..	..	..	..	17 58	0 35
.	..	..	..	..	..	..	—	..	4 48	P.	Santa Clara-Sabóia	P	.	..	..	—	..	..	..	..	..	..	17 48	0 25
..	..	..	..	..	..	..	23 41	..	5 02	P.	Pereiras	P.	.	..	.	8 38	..	..	..	..	..	..	17 32	0 13
..	..	..	..	..	..	..	0 01	..	5 16	P.	São Marcos	P.	.	..	.	8 21	..	..	..	..	..	..	17 14	23 59
..	..	..	..	..	..	..	0 13	..	5 26	C.	Messines-Alte	P.	.	..	..	8 05	..	..	..	..	..	..	17 00	23 45
..	..	..	..	..	..	..	..	..	5 45	P.	Tunes	C.	..	..	..	7 53	..	..	..	..	..	..	(1) *16 53*	(1) 22 58
..	..	..	..	..	..	..	..	..	5 51	P.	*TUNES*	P.	..	..	..	7 47	..	..	..	..	..	..	*16 45*	22 50
..	..	..	..	..	..	..	..	..	5 57	P.	*Algoz*	P.	..	..	..	7 42	..	..	..	..	..	..	*16 40*	22 44
..	..	..	..	..	..	..	..	..	6 02	P.	*Alcantarilha*	P.	..	..	..	7 35	..	..	..	..	..	..	*16 35*	22 39
..	..	..	..	..	..	..	..	..	6 12	P.	*Poço Barreto*	P.	..	..	..	7 28	..	..	..	..	..	..	*16 28*	22 32
..	..	..	..	..	..	..	..	..	6 20	P.	*Silves*	P.	..	..	..	7 19	..	..	..	..	..	..	*16 19*	22 22
..	..	..	..	..	..	..	..	..	6 35	P.	*Estômbar-Lagoa*	P.	..	..	..	7 10	..	..	..	..	..	..	*16 09*	22 13
..	..	..	..	..	..	..	..	..	6 52	P.	*Portimão*	P.	..	..	..	6 58	..	..	..	..	..	..	*15 58*	21 56
..	..	..	..	..	..	..	..	..	7 05	C.	*Mexilhoeira Grande*	P.	.	..	..	6 40	..	..	..	..	..	..	*15 40*	21 45
..	..	..	..	..	..	..	..	..	5 33	P.	*LAGOS*	C.	.	..	..	..	..	..	..	..	..	..	(1) *15 47*	23 19
..	..	..	..	..	..	..	..	..	5 41	P.	Tunes	P.	..	..	..	..	..	..	..	..	..	..	*15 41*	23 13
..	..	..	..	..	..	..	..	..	5 51	P.	Albufeira	P.	..	..	..	..	..	..	..	..	..	..	*15 31*	23 03
..	..	..	..	..	..	..	..	..	6 01	P.	Boliqueime	P.	..	..	..	..	..	..	..	..	..	..	*15 22*	22 55
..	..	..	..	..	..	..	..	..	6 09	P.	Loulé	P.	..	..	..	.	..	..	..	..	..	..	*15 18*	22 45
..	..	..	..	..	..	..	..	..	6 18	C.	Almansil-Nexe	P.	..	..	..	..	..	..	..	..	..	..	*15 02*	22 35
..	..	..	..	..	..	..	..	..	6 25	P.	Faro	C.	..	..	..	..	..	..	..	.	.	.	*14 56*	22 27
..	..	..	..	..	..	..	..	..	6 37	P.	Olhão	P.	..	..	..	..	..	..	..	..	..	..	*14 46*	22 16
..	..	.	..	..	..	..	..	.	6 47	P.	Fuseta	P.	..	..	..	..	..	..	..	..	..	..	*14 32*	22 05
..	..	..	..	..	..	..	.	.	6 51	P.	Livramento	P.	..	..	..	..	..	..	..	..	..	..	—	22 00
..	..	..	..	..	..	..	..	..	6 57	P.	Luz	P.	..	..	..	..	..	..	..	..	..	..	*14 26*	21 56
..	.	..	..	..	..	..	..	..	7 08	P.	Tavira	P.	.	..	..	..	..	..	..	..	..	..	*14 17*	21 50
..	..	..	..	..	..	..	..	..	7 20	P.	Conceição	P.	..	..	..	..	..	..	..	..	..	..	*14 08*	21 39
..	..	..	..	..	..	..	..	..	7 32	P.	Cacela	P.	..	..	..	..	..	..	..	..	..	..	*13 59*	21 30
.	..	..	..	..	..	..	..	..	7 42	P.	Castro Marim	P.	..	..	..	..	..	..	..	..	..	..	—	21 22
..	..	..	..	..	..	..	..	..	7 50	C.	Vila Real de Santo António	P.	..	..	..	..	..	..	..	..	..	..	*13 44*	21 14
..	..	..	..	..	..	..	..	..	7 55	C.	V. R. S.to António-Guadiana	P.	..	..	..	..	..	..	..	..	..	..	*13 40*	21 10

Circulações Descendentes

Não se efectua aos domingos e feriados oficiais

Procede de Évora em comboio n.º 8121 (Cartaz - 33)

Não se efectua aos sábados, domingos e feriados oficiais

Não se efectua aos domingos e feriados oficiais

Continua para Évora em comboio n.º 8123 (Cartaz - 33)

Não se efectua aos domingos e feriados oficiais

Não se efectua aos sábados, domingos e feriados oficiais

Procede de Barreiro em comboio n.º 8121 (Cartaz - 34)

SINAIS CONVENCIONAIS: ◆ — Ver Observações. — Automotora. — Faz serviço de tranvia no percurso assinalado. — Cantina. — Barco. — Restaurante. — Estação fronteiriça. 1.ª e 2.ª — Designação de classes.

(a) — Só se efectua aos domingos, segundas-feiras e dia seguinte ao de feriado oficial.

(1) — As paragens nas estações e apeadeiros no Litoral do Algarve não indicadas neste Cartaz constam dos (Cartazes - 32 e 32-A).

(2) — As paragens nos apeadeiros compreendidos entre Pinhal Novo e Barreiro, não indicadas neste Cartaz constam do (Cartaz 36-A).

OBSERVAÇÕES

Todas estas circulações são de lotação limitada, não se obrigando a Empresa a fazer quaisquer desdobramentos quando haja falta de lugares.

8023 — Carruagens de 1.ª e 2.ª classes Barreiro-Vila Real de Santo António-Guadiana e Barreiro-Lagos. Tem serviço de minibar.

8024 — Carruagens de 1.ª e 2.ª classes Vila Real de Santo António-Guadiana-Barreiro e Lagos-Barreiro. Tem serviço de minibar.

8111/8411 — Carruagens de 1.ª e 2.ª classes Barreiro-Beja e Barreiro-Vila Viçosa. Só admite passageiros para Vendas Novas e além. Tem serviço de minibar.

8410/8110 — Carruagens de 1.ª e 2.ª classes Beja-Barreiro e Vila Viçosa-Barreiro. Tem serviço de minibar.

8113/8413/851 — Carruagens de 1.ª e 2.ª classes Barreiro-Beja e Barreiro-Évora-Reguengos. Só admite passageiros para Vendas Novas e além. Tem serviço de minibar.

8412/8112 — Carruagens de 1.ª e 2.ª classes Beja-Barreiro e Vila Viçosa-Barreiro. Tem serviço de minibar.

8115/8415 — Carruagens de 1.ª e 2.ª classes Barreiro-Vila Viçosa e Barreiro-Beja. Só admite passageiros para Vendas Novas e além. Tem serviço de minibar.

8512/8414/8114 — Carruagens de 1.ª e 2.ª classes Beja-Barreiro e Reguengos-Évora-Barreiro. Tem serviço de minibar.

Marcação antecipada de lugares nas condições do Art.º 26 — Capítulo V — da Tarifa Geral de Transportes: É facultativa nas estações de Lisboa (Terreiro do Paço) e Barreiro, para os comboios n.ºs 8111, 8113 e 8115.

Transporte de bagagens nas automotoras

As bagagens despachadas e os volumes de mão, só podem ser transportados desde que haja espaço disponível no local que lhes está reservado. As bicicletas só serão transportadas quando desprovidas de motor ou, se tiverem motor, quando o seu depósito de combustível estiver completamente esvaziado e a automotora tenha espaço destinado a bagagens ficando, todavia, o seu seguimento condicionado à capacidade deste. A restante bagagem terá seguimento por qualquer outra automotora que tenha espaço disponível ou pelo comboio que circule imediatamente antes ou depois da automotora.

Lisboa, 15 de Julho de 1980.

Anula e substitui o Cartaz M. H. 1109 de 17 de Maio de 1979.

Caminhos de Ferro Portugueses

LINHA DE ÉVORA

33

RAMAIS DE REGUENGOS E MORA

Horário em vigor desde 22 de Julho de 1980

M. H. 1173

LINHA DE ÉVORA

Circulações Ascendentes

8421	8423	8481	8425	8427	8429	8411	8431	8433	8413	8435	8437	8415	8439	Estações e Apeadeiros	8420	8422	8424	8426	8410	8428	8412	8430	8432	8434	8414	8472	8436	8438
Regional 2.ª	Regional 2.ª	Regional (Mercadorias) 2.ª	Regional 1.ª e 2.ª	Regional 2.ª	Regional 1.ª e 2.ª	Directo 1.ª e 2.ª	Regional 1.ª e 2.ª	Regional 1.ª e 2.ª	Directo 1.ª e 2.ª	Regional 1.ª e 2.ª	Regional 1.ª e 2.ª	Directo 1.ª e 2.ª	Regional 2.ª		Regional 1.ª	Regional 2.ª	Regional 2.ª	Regional 1.ª e 2.ª	Directo 1.ª e 2.ª	Regional 1.ª e 2.ª	Directo 1.ª e 2.ª	Regional 1.ª e 2.ª	Regional 1.ª e 2.ª	Regional 1.ª e 2.ª	Directo 1.ª e 2.ª	Regional (Mercadorias) 2.ª	Regional 1.ª e 2.ª	Regional 1.ª e 2.ª
H. M.	H. M.	H. M.	H. M.	H. M.	H. M.	H. M.	H. M.	H. M.	H. M.	H. M.	H. M.	H. M.	H. M.		H. M.	H. M.	H. M.	H. M.	H. M.	H. M.	H. M.	H. M.	H. M.	H. M.	H. M.	H. M.	H. M.	H. M.
22 20	..	..	..	..	6 25	7 85			13 00	..		18 05	..	P. LISBOA (Terreiro do Paço) C.		6 15	8 20	..	11 00		17 05			..	22 10	0 55		23 55
22 50	..	..	..	..	6 55	8 05			13 80	..		18 35	..	P. BARREIRO C.		5 45	7 50	..	10 80		16 35			..	21 40	0 25		23a51
23 10	..	..	..	..	7 00	8 13			13 40	..		18 45	.	P. C.	..	5 30	7 37	.	10 19		16 23			..	21 29	28 44	..	23a45
0 29	..	..	..	..	8 07	8 59			14 26	..		19 32	..	P. Vendas Novas C.	..	4 14	6 22	.	9 33		15 88			..	20 44	22 89	..	23 40
0 31	.	..	..	..	8 08	9 01			14 28	..		19 33	..	P. Casa Branca P.	..	4 11	6 17	.	9 31		15 88			..	20 42	22 88	..	23 31
1 11	..	..	..	..	8 43	9 31			14 57	..		20 02	..	C. CASA BRANCA C.	..	3 45	5 42	.	9 02		15 08			..	20 14	22 04	..	23 26
1 80	3 55	3 56	.	Não se efectua aos domingos e feriados oficiais 6 25	9 08	9 40		12 55	15 12	..		20 17	22 15	P. Tojal P.	1 02	3 32	5 28	8 25	8 45		14 54			..	21 50	23 55		23a51
1 45	—	..	..	6 40	9 15	—		13 09	15 26	..		22 30		P. Monte das Flores (ap.) P.	0 48	3 18	5 14	8 13	8 32		14 41			..	19 47	21 84		23a45
1 55	4 16	..	..	6 50	9 24	10 01		13 19	15 36	..		20 39	22 41	P. Évora P.	0 37	3 07	5 03	8a03	—		14 31			..	19 37	21 22		23 40
2 02	4 24	4 34	..	6 57	9 30	10 09		13 27	15 44	..		20 47	22 48	C. Comenda (ap.) C.	0 30	3 00	4 56	7 57	8 16		14 24			..	19 30	21 13		23 31
..	..		5 25	..	..	10 13		..	15 50	..		21 00	..	P. Garraia (par.) P.	..	..	..		8 09		14 22			..	19 21	..		23 26
..	..		5a28	..	..	10 17		..	15a58	..		↓	..	P. Sousa da Sé (ap.) P.	..	..	..		↑		14 18			.	19a17	..		23 16
..	..		5a38	..	..	10 24		..	15a58	..		..	..	P. Azaruja P.	..	..	..		7 47		14 10			..	19a11	..		23a09
..	..		5 39	..	..	10 30		..	16 04	..		..	..	P. Vale do Pereiro (ap.) P.	..	..	..		7 38		14 05			..	19 06	..		23 04
..	..		5 48	..	..	10 40		..	16 13	..		21 24	..	P. Vimieiro (ap.) P.	..	..	..		7 27		13 56			..	18 57	..		22 52
..	..		5 55	..	..	10 47		..	16 21	..		21 32	..	P. Arranha (par.) P.	..	..	..		—		13 49			..	18 51	..		22 45
..	..		6 03	..	..	10 58		..	16 28	..		21 42	..	P. Évora-Monte P.	..	..	..		7 13		13 39			.	18 42	..		
..	..		6a09	..	..	11 05		..	16a34	..		—	..	P. Ameixial P.	..	..	..		6 55		13 31			..	18a34	..		
..	..		6 15	..	..	11 12		..	16 41	..		21 50	..	P. Estremoz P.	..	..	..		6 43		13 24			..	18 29	..		
..	..		6 29	..	..	11 30		..	16 55	..		—	..	P. Arcos (ap.) C.	..	..	..		6 41		13 06			..	18 17	..		
..	..		6 40	..	..	11 42		..	17 06	..		22 26	..	C. Borba P.	..	..	..				12 55			.	18 10	..		
..	..		6 42	..	..	11 44	13 05	..	17 08	17 30		22 36	..	P. VILA VIÇOSA C.	..	..	..		6 23	7 25	12 53	13 58	..	18 08	..	19 13	..	
..	..		6 49	..	..	11 53	13 12	..	17 15	17 37		—	..	P.	..	..	..		6 15	7 20	12 44	13 53	..	18 03	..	19 08	..	
..	..		6 55	..	..	12 04	13 19	..	17 22	17 44		22 55	..	P.	..	..	..			7 12	12 83	13 45	..	17 55	..	19 00	..	
..	..		7 00	..	..	12 12	13 24	..	17 27	17 49		23 03	..	C.	..	..	..			7 07	12 25	13 40	..	17 50	..	18 55	..	

Só se efectua aos domingos, segundas-feiras e dia seguinte a feriado oficial

Não se efectua aos domingos, segundas-feiras e dia seguinte a feriado oficial

Procede de Portalegre em automotora n.º 8722 (Cartaz - 325)

Procede de Portalegre em automotora n.º 8722 (Cartaz - 325)

Continua para Reguengos de Monsaraz em comboio n.º 8511

Não se efectua aos domingos e feriados oficiais

Procede de Portalegre em automotora n.º 8722 (Cartaz - 325)

Só se efectua aos domingos, segundas-feiras e dia seguinte a feriado oficial

Não se efectua aos domingos e feriados oficiais

Procede de Reguengos de Monsaraz em automotora n.º 8522

Continua para Portalegre em automotora n.º 8721 (Cartaz - 325)

Continua para Portalegre em automotora n.º 8723 (Cartaz - 325)

Continua para Portalegre em automotora n.º 8721 (Cartaz - 325)

Continua para Portalegre em automotora n.º 8723 (Cartaz - 325)

Procede de Reguengos de Monsaraz em comboio n.º 8512

Continua para Portalegre em automotora n.º 8723 (Cartaz - 325)

Procede de Portalegre em automotora n.º 8726 (Cartaz - 325)

Circulações Descendentes

RAMAL DE REGUENGOS

Circulações ASCENDENTES

8521	8571	8523	8511	8525	8527	Estações e Apeadeiros	8522	8572	8524	8512	8526	8528
Regional 1.ª e 2.ª	Regional (Mercadorias) 2.ª	Regional 1.ª e 2.ª	Directo 1.ª e 2.ª	Regional 1.ª e 2.ª	Regional 1.ª e 2.ª		Regional 1.ª e 2.ª	Regional (Mercadorias) 2.ª	Regional 1.ª e 2.ª	Directo 1.ª e 2.ª	Regional 1.ª e 2.ª	Regional 1.ª e 2.ª
H. M.	H. M.	H. M.	H. M.	H. M.	H. M.		H. M.	H. M.	H. M.	H. M.	H. M.	H. M.
..		7 85	13 00		18 05	P. LISBOA (Terreiro do Paço) C.	11 00		17 05	22 10	0 55	..
..		8 05	13 80		18 35	P. BARREIRO C.	10 80		16 35	21 40	0 25	.
..		8 13	13 40		18 45	P. C.	10 19		16 23	21 29	23 44	..
..		8 59	14 26		19 32	C. Vendas Novas P.	9 38		15 88	20 44	22 89	..
..		9 01	14 28		19 33	P. Casa Branca C.	9 31		15 86	20 42	22 88	..
..		9 81	14 57		20 02	C. CASA BRANCA P.	9 02		15 08	20 14	22 04	..
..		9 40	15 12		20 17	P. Tojal C.	8 25	8 45	14 54	20 00	21 50	1 02
..		10 09	15 44		20 47	C. Évora P.	7 57	8 16	14 24	19 30	21 18	0 30
6 00	7 10	10 25	16 00	19 28	21 15	P. ÉVORA C.	7 54	10 25	14 15	19 26	21 08	22 57
6 10	7 26	10 35	16 16	19 38	21 25	P. Paço Saraiva (par.) P.	7 44	10 08	14 05	—	20 58	22 47
6 14	7 39	10 40	16 23	19 42	21 30	P. Machede P	7 40	10 00	14 00	19 05	20 54	22 43
6 21	7 50	10 47	16 33	19 49	21 37	P Santa Susana (par.) P.	7 31	9 48	13 52	18 53	20 46	22 36
6 37	8 00	10 53	16 42	19 55	21 43	P. Balancho (par.) P.	7 25	9 39	13 46	18 43	20 40	22 30
6 34	8 12	11 00	16 52	20 02	21 50	P. Montoito P.	7 18	9 28	13 39	18 34	20 35	22 23
6 39	8 19	11 05	16 59	20 07	21 55	P. Falcoeiras (par.) P.	7 13	9 18	13 33	18 27	20 28	22 18
6 45	8 26	11 09	17 03	20 11	21 59	P. Caridade (par.) P.	7 09	9 11	13 29	18 20	20 24	22 14
6 47	8 32	11 13	17 08	20 15	22 05	C. REGUENGOS DE MONSARAZ P.	7 05	9 05	13 25	18 15	20 20	22 10

Não se efectua aos sábados, domingos e feriados oficiais

Não se efectua aos sábados, domingos e feriados oficiais

Circulações DESCENDENTES

RAMAL DE MORA

Circulações ASCENDENTES 8671 Regional (Mercadorias) 2.ª	Estações e Apeadeiros	Circulações DESCENDENTES 8672 Regional (Mercadorias) 2.ª
H. M.		H. M.
10 50	P. ÉVORA C.	15 47
11 06	P. Leões P.	15 32
11 53	P. Arraiolos P.	14 51
12 30	P. Pavia (ap.) P.	14 09
12 47	P. Cabeção (ap.) P.	13 52
13 02	C. MORA P.	13 35

Não se efectua aos sábados, domingos e feriados oficiais

Não se efectua aos sábados, domingos e feriados oficiais

SINAIS CONVENCIONAIS: ◆ — Ver Observações. — Automotora. — Cantina. — Barco. — Restaurante. 1.ª e 2.ª — Designação de classes.

(a) — Só efectua paragem quando haja passageiros para embarcar ou desembarcar devendo, neste caso, ser previamente prevenido o revisor.

OBSERVAÇÕES

Todas estas circulações são de lotação limitada, não se obrigando a Empresa a fazer quaisquer desdobramentos quando haja falta de lugares

8411 — Carruagens de 1.ª e 2.ª classes Barreiro-Évora-Vila Viçosa.
8413/8511 — Carruagens de 1.ª e 2.ª classes Barreiro-Évora-Reguengos de Monsaraz.
8415 — Carruagens de 1.ª e 2.ª classes Barreiro-Évora-Vila Viçosa.
8410 — Carruagens de 1.ª e 2.ª classes Vila Viçosa-Évora-Barreiro.
8412 — Carruagens de 1.ª e 2.ª classes Vila Viçosa-Évora-Barreiro.
8512/8414 — Carruagens de 1.ª e 2.ª classes Reguengos de Monsaraz-Évora-Barreiro.

Transporte de bagagens nas automotoras

As bagagens despachadas e os volumes de mão, só podem ser transportados desde que haja espaço disponível no local que lhes está reservado. As bicicletas só serão transportadas quando desprovidas de motor ou, se tiverem motor, quando o seu depósito de combustível estiver completamente esvaziado e a automotora tenha espaço destinado a bagagens ficando, todavia, o seu seguimento condicionado à capacidade deste. A restante bagagem terá seguimento por qualquer outra automotora que tenha espaço disponível ou pelo comboio que circule imediatamente antes ou depois da automotora.

Lisboa, 15 de Julho de 1980.

Anula e substitui o Cartaz M. H. 1159 de 15 de Maio de 1980.

Caminhos de Ferro Portugueses

RAMAIS DE MONTIJO - MONTEMOR - MOURA

34

Horário em vigor desde 27 de Maio de 1979

M. H. 1111

RAMAL DE MONTIJO

Circulações ASCENDENTES						Estações e Apeadeiros		Circulações DESCENDENTES				
9321	9323	9325	9327	9329				9322	9324	9326	9328	9330
Regional	Regional	Regional	Regional	Regional				Regional	Regional	Regional	Regional	Regional
1.ª e 2.ª	1.ª e 2.ª	1.ª e 2.ª	1.ª e 2.ª	1.ª e 2.ª				1.ª e 2.ª	1.ª e 2.ª	1.ª e 2.ª	1.ª e 2.ª	1.ª e 2.ª
H. M.	H. M.	H. M.	H. M. (c)	H. M.				H. M. (c)	H. M.	H. M.	H. M.	H. M.
..	6 00	10 15	15 15	17 35	P.	LISBOA (Terreiro do Paço)	C.	8 00	9 00	15 05	19 50	21 10
..	6 30	10 45	16 45	18 05	C.		P.	7 30	8 30	14 35	19 20	20 40
(b) 5 00	6 38	10 55	16 50	18 15	P.	.. BARREIRO ..	C.	(b) 7 26	8 20	(b) 14 29	19 15	20 32
5 28	7 06	11 24	17 18	18 44	C.	. Pinhal Novo ..	P.	6 57	7 50	14 00	18 47	20 03
6 16	7 07	11 30	17 45	19 03	P	PINHAL NOVO	C.	6 54	7 44	13 31	18 36	19 46
6a22	7a13	11a36	17a51	19a09	P.	.. Jardia (par.)	P.	6 47	7 37	13 24	18 29	19 39
6 26	7 17	11 40	17 55	19 13	P.	.. .. Sarilhos (par.)	P.	6 43	7 33	13 20	18 25	19 35
6 31	7 22	11 45	18 00	19 18	C.	.. .. MONTIJO .. .	P.	6 38	7 28	13 15	18 20	19 30

Não se efectua aos sábados, domingos e feriados oficiais

(a) — Só efectua paragem quando haja passageiros para embarcar ou desembarcar devendo, neste caso, ser previamente prevenido o revisor
(b) — Não se efectua aos domingos e feriados oficiais.
(c) — Não se efectua aos sábados, domingos e feriados oficiais.

RAMAL DE MONTEMOR

Circulações ASCENDENTES					Estações e Apeadeiro		Circulações DESCENDENTES			
8321	8323	8325	8327				8320	8322	8324	8326
Regional	Regional	Regional	Regional				Regional	Regional	Regional	Regional
2.ª	2.ª	2.ª	2.ª				2.ª	2.ª	2.ª	2.ª
H. M.	H. M.	H. M.	H. M.				H. M.	H. M.	H. M.	H. M.
..	7 35	13 00	18 05	P.	LISBOA (Terreiro do Paço)	C.	..	11 00	17 05	22 10
..	8 05	13 30	18 35	C.		P.	..	10 30	16 35	21 40
.	8 13	13 40	18 45	P.	.. BARREIRO ..	C.	..	10 19	16 23	21 29
..	8 59	14 26	19 32	C.	. Vendas Novas .	P.	..	9 53	15 38	20 44
.	9 01	14 28	19 33	P.		C.	..	9 31	15 36	20 42
..	9 16	14 43	19 48	C.	.. Torre da Gadanha ..	P.	..	9 16	15 21	20 27
8 00	9 25	15 30	20 30	P.	TORRE DA GADANHA	C.	7 51	9 01	14 32	19 41
8 11	9 36	15 41	20 41	P.	.. .. Paião (ap.)	P.	7 40	8 50	14 21	19 30
8 25	9 50	15 55	20 55	C.	. MONTEMOR-O-NOVO .	P.	7 25	8 35	14 05	19 15

Não se efectua aos domingos e feriados oficiais

RAMAL DE MOURA

Circulações ASCENDENTES						Estações e Apeadeiros		Circulações DESCENDENTES					
8881	8821	8823	8825	8827	8829			8820	8822	8824	8826	8828	8882
Regional (Mercadorias) 2.ª	Regional 1.ª e 2.ª	Regional 1.ª e 2.ª	Regional 1.ª e 2.ª	Regional 1.ª e 2.ª	Regional 1.ª e 2.ª			Regional 1.ª e 2.ª	Regional 1.ª e 2.ª	Regional 1.ª e 2.ª	Regional 1.ª e 2.ª	Regional 1.ª e 2.ª	Regional (Mercadorias) 2.ª
H. M.	H. M.	H. M.	H. M.	H. M.	H. M.			H. M.	H. M.	H. M.	H. M.	H. M.	H. M.
..	..	7 35	13 00	..	18 05	P.	LISBOA (Terreiro do Paço)	11 00	..	17 05	22 10	0 55	..
..	..	8 05	13 30	..	18 35	C.	.. BARREIRO ..	10 30	..	16 35	21 40	0 25	..
..	..	8 13	13 40	..	18 45	P.		10 19	..	16 23	21 29	23 44	..
..	..	10 25	15 51	..	20 56	C.	. Beja .	8 00	..	14 10	19 15	20 58	..
4 30	7 40	10 35	16 00	18 15	21 05	P.	. BEJA .	7 30	10 20	13 55	18 51	20 54	23 00
				18a20	—	P.	.. Alcoforado (par.) ..	7 24					
				18a24	21 12	P.	.. Vila Azedo (par.) ..	7 20					
				18a26	21 15	P.	.. .. Neves (ap.)	7 17			18a41		
5 00	7 53	10 49	16 14	18 33	21 22	P.	.. .. Balcizão	7 10	10 05	13 41	18 34	20 40	22 37
—	—	—	—	18 38	—	P.	.. Torre da Cardeira (par.) ..	7 04	—	—	—	—	—
5 14	8 02	10 58	16 22	18 43	21 31	P.	.. .. Quintos	6 59	9 55	13 31	18 24	20 31	22 11
—	8 08	11 05	16 29	18 50	21 38	P.	. Ponte do Guadiana (par.) .	6 50	9 46	13 22	18a16	20 22	—
6 00	8 17	11 14	16 38	18 59	21 47	P.	.. . Serpa-Brinches . ..	6 44	9 40	13 16	18 10	20 16	21 49
6 58	8 32	11 30	16 54	19 14	22 03	P.	.. . . Pias	6 30	9 26	13 01	17 56	20 01	20 55
—	8a39	11a37	17a01	19a21	22a10	P.	.. .. Pipa (par.)	6a22	9a18	12a54	17a48	19a54	—
7 17	8 45	11 42	17 06	19 26	22 16	P.	.. . Machados (ap.) . ..	6 17	9 13	12 49	17 43	19 49	20 32
—	8a50	—	—	—	22a21	P.	.. Vale de Rãs (par.) ..	6a12	—	—	17a38	—	—
7 30	8 55	11 51	17 15	19 35	22 26	C.	.. .. MOURA	6 07	9 05	12 40	17 33	19 40	20 18

Não se efectua aos domingos e feriados oficiais

(a) — Só efectua paragem quando haja passageiros para embarcar ou a desembarcar devendo, neste caso, ser previamente prevenido o revisor.

Sinais convencionais: — Automotora. — Barco. — Restaurante. — Cantina. 1.ª e 2.ª — Designação de classes.

OBSERVAÇÕES

Todas estas circulações são de lotação limitada, não se obrigando a Empresa a fazer quaisquer desdobramentos quando haja falta de lugares

TRANSPORTE DE BAGAGENS NAS AUTOMOTORAS

As bagagens despachadas e os volumes de mão, só podem ser transportados desde que haja espaço disponível no local que lhes está reservado. As bicicletas só serão transportadas quando desprovidas de motor ou se tiverem motor, quando o seu depósito de combustível estiver completamente esvaziado e a automotora tenha espaço destinado a bagagens ficando, todavia, o seu seguimento condicionado à capacidade deste.
A restante bagagem terá seguimento por qualquer outra automotora que tenha espaço disponível ou pelo comboio que circule imediatamente antes ou depois da automotora.

Lisboa, 17 de Maio de 1979.

Anula e substitui o Cartaz M. H. 1063 de 12 de Outubro de 1978.

Caminhos de Ferro Portugueses

LINHA DE VENDAS NOVAS E RAMAL DE PORTALEGRE

35

Horário em vigor desde 1 de Junho de 1980

M. H. 1160

LINHA DE VENDAS NOVAS

Circulações Ascendentes

8221	8281	8283	8223	8225	8227	8229	8231
Regional	Regional Mercadorias	Regional Mercadorias	Regional	Regional	Regional	Regional	Regional
2.ª	2.ª	2.ª	1.ª e 2.ª	1.ª e 2.ª	2.ª	2.ª	1.ª e 2.ª
H. M.	H. M. (1)	H. M.	H. M.	H. M.	H. M.	H. M.	H. M.
..	5 55	7 58	10 55	14 46	18 10	19 35	21 25
..	6 53	9 12	11 48	15 58	19 01	20 40	22 20
5 32	7 05	9 45	12 20	16 30	19 20	21 52	22 45
5 40	7 14	9 55	12 27	16 38	19 28	21 40	22 52
5 46	7 20	10 04	12 33	16 43	19 36	21 48	22 57
5 54	7 28	10 15	12 39	16 50	19 46	22 00	23 08
chegada	7 46	10 38	12 55	17 06	20 03	22 17	23 18
..	7 52	10 53	13 02	17 12	20 09	22 23	23 24
..	7 58	10 59	13a06	17 17	chegada	22 28	23 28
..	8 06	11 10	13 13	17 24	..	22 36	23 35
..	8 14	11 21	13 21	17 31	..	22 47	23 48
..	8 21	11 31	13a26	17a36	..	22 54	23 48
..	8 30	11 44	13a34	17 45	..	23 03	23 57
..	8 46	12 05	13 47	17 58	..	23 19	0 10

Não se efectua aos sábados, domingos, segundas-feiras, feriados oficiais e dia seguinte a feriado oficial

Não se efectua aos domingos e feriados oficiais

Estações e Apeadeiros	
P. ▼ C.	LISBOA (Santa Apolónia)
C. ▲ P.	Setil
P. ▼ C.	**SETIL**
P.	Morgado (ap.)
P.	Muge
P.	Marinhais
P.	Agolada (ap.)
P.	Coruche
P.	Quinta Grande (ap.)
P.	Salgueirinha (par.)
P.	São Torcato (ap.)
P.	Lavre (ap.)
P.	Canha (ap.)
C. ▼ P.	**VENDAS NOVAS**

Circulações Descendentes

8220	8222	8280	8224	8226	8228	8230	8232
Regional	Regional	Regional Mercadorias	Regional	Regional	Regional	Regional	Regional
2.ª	2.ª	2.ª	1.ª e 2.ª	1.ª e 2.ª	2.ª	2.ª	1.ª e 2.ª
H. M.	H. M.	H. M.	H. M.	H. M. (1)	H. M.	H. M.	H. M.
7 40	7 40	8 35	13 05	16 58 | 17 16	20 02	22 10	23 35
6 38	6 38	7 43	12 14	15 53 | 16 26	19 17	21 28	22 41
6 22	6 22	7 38	11 28	15 51	18 16	21 10	22 15
6 14	6 14	7 29	11 21	15 45	18 08	21 02	22 08
6 08	6 08	7 22	11 16	15 40	18 01	20 56	22 03
6 01	6 01	7 08	11 10	15 34	17 52	20 48	21 58
5 44	..	6 44	10 55	15 19	17 35	20 31	21 42
5 37	..	6 35	10 48	15 13	17 28	20 25	21 35
5 31	..	6 27	10a40	15 08	17 18	..	21 30
5 24	..	6 17	10 34	15 02	17 08	..	21 24
5 17	..	6 09	10 27	14 56	17 01	..	21 18
5 09	..	5 59	10a19	14a49	16 53	..	21 11
5 00	..	5 47	10a12	14a42	16 45	..	21 08
4 45	..	5 30	10 00	14 30	16 30	..	20 50

Só se efectua às segundas-feiras e dia seguinte a feriado oficial

Não se efectua aos sábados, domingos, segundas-feiras, feriados oficiais e dia seguinte a feriado oficial

RAMAL DE PORTALEGRE – Estação

Circulações Ascendentes

8721	8723	8725
Regional	Regional	Regional
1.ª e 2.ª	1.ª e 2.ª	1.ª e 2.ª
H. M.	H. M.	H. M.
7 26	14 00	19 20
7 33	14 07	19 27
7a40	14a14	19a34
7 47	14 21	19 41
7 57	14 31	19 51
8 04	14 38	19 58
8a15	14a49	20a09
8 20	14 54	20 14
8 29	15 03	20 23
8 36	15 10	20 30
8 41	15 37	20 36
10 15	17 02	22 00
10 28	17 04	22 02
10 52	17 46	22 41
11 02	18 37	28 10
12 10	20 02	0 25

Procede de Vila Viçosa em automotora n.º 8428 (Cartaz - [335])

Procede de Vila Viçosa em automotora n.º 8430 (Cartaz - [335])

Procede de Vila Viçosa em automotora n.º 8434 (Cartaz - [335])

Estações e Apeadeiros	
P. ▼ C.	**ESTREMOZ**
P.	Silveirona (ap.)
P.	Cardiais (par.)
P.	Sousel
P.	Santo Amaro-Veiros (ap.)
P.	Fronteira
P.	Contos (par.)
P.	Cabeço de Vide
P.	Ribeiro do Freixo (ap.)
C.	**PORTALEGRE**
P. ▼ C.	**PORTALEGRE**
C. ▲ P.	**ABRANTES**
P. ▼ C.	**Entroncamento**
P. ▼ C.	**LISBOA** (Santa Apolónia)

Circulações Descendentes

8722	8724	8726
Regional	Regional	Regional
1.ª e 2.ª	1.ª e 2.ª	1.ª e 2.ª
H. M.	H. M.	H. M.
12 50	17 01	22 34
12 42	16 53	22 26
12a33	16a45	22a18
12 24	16 36	22 09
12 10	16 23	21 56
12 02	16 16	21 49
11a50	16a04	21a37
11 46	16 00	21 33
11 37	15 52	21 25
11 30	15 45	21 18
11 21	15 13	21 14
9 52	13 46	19 37
9 39	13 44	19 35
9 00	13 10	18 42
8 30	12 49	18 25
6 50	11 35	17 10

Contínua para Vila Viçosa em automotora n.º 8429 (Cartaz - [335])

Contínua para Vila Viçosa em automotora n.º 8435 (Cartaz - [335])

Contínua para Évora em automotora n.º 8436 (Cartaz - [335])

NOTA MUITO IMPORTANTE

Os passageiros, procedentes de Vila Viçosa, Borba, Arcos e Estremoz e das estações e apeadeiros do Ramal de Portalegre-Estação destinados a Lisboa (Santa Apolónia), pagam as suas passagens pelo preço correspondente ao percurso Fronteira-Lisboa Terreiro do Paço) via Casa Branca, sempre que isso lhe resulte mais favorável.

NOTA MUITO IMPORTANTE

Os passageiros, procedentes de Lisboa (Santa Apolónia) e destinados às estações e apeadeiros do Ramal de Portalegre-Estação e Estremoz, Arcos, Borba e Vila Viçosa, pagam as suas passagens pelo preço correspondente ao percurso Lisboa (Terreiro do Paço)-Fronteira via Casa Branca, sempre que isso lhe resulte mais favorável.

SINAIS CONVENCIONAIS: — Automotora. 1.ª e 2.ª — Designação das classes. — Restaurante. — Cantina.

(1) — Não se efectua aos sábados, domingos e feriados oficiais.

(a) — Só efectua paragem quando haja passageiros para embarcar ou desembarcar devendo, neste caso, ser previamente prevenido o revisor.

OBSERVAÇÕES

Todas estas circulações são de lotação limitada, não se obrigando a Empresa a fazer quaisquer desdobramentos quando haja falta de lugares

Transporte de bagagens nas automotoras

As bagagens despachadas e os volumes de mão, só podem ser transportados desde que haja espaço disponível no local que lhes está reservado. As bicicletas só serão transportadas quando desprovidas de motor ou, se tiverem motor, quando o seu depósito de combustível estiver completamente esvaziado e a automotora tenha espaço destinado a bagagens ficando, todavia, o seu seguimento condicionado à capacidade deste. A restante bagagem terá seguimento por qualquer outra automotora que tenha espaço disponível ou pelo comboio que circule imediatamente antes ou depois da automotora.

Lisboa, 15 de Maio de 1980.

Anula e substitui o Cartaz M. H. 1112 de 17 de Maio de 1980 e o Aviso datado de 18 de Dezembro de 1979.

Caminhos de Ferro Portugueses

VIA FLUVIAL E TRANVIAS

36

LISBOA-BARREIRO
E
LISBOA-PRAIAS-SADO

Horário das circulações ascendentes em vigor desde 27 de Maio de 1979

M. H. 1113

LISBOA (Terreiro do Paço)-BARREIRO

1	3	5	7	9	11	13	15 A	17	19	21	23 A	25	27 A	29	Estações	31	33	35	37	39	41	43	45	47	49	51	53	55	57	59
H. M.	H. M.	H. M.	H. M.	H. M.	H. M.	H. M.	H. M.	H. M.	H. M.	H. M.	H. M.	H. M.	H. M.	H. M.		H. M.	H. M.	H. M.	H. M.	H. M.	H. M.	H. M.	H. M.	H. M.	H. M.	H. M.	H. M.	H. M.	H. M.	H. M.
0 40	1 30	2 10	6 00	6 25	6 40	6 55	7 20	7 35	7 50	8 10	8 20	8 35	8 45	9 00	P. LISBOA (Terreiro do Paço) P.	9 10	9 40	10 15	10 45	11 15	11 45	12 10	12 35	13 00	13 20	13 45	14 25	14 45	15 15	15 55
1 10	2 00	2 40	6 30	6 55	7 10	7 25	7 50	8 05	8 20	8 40	8 50	9 05	9 15	9 30	C. BARREIRO C.	9 40	10 10	10 45	11 15	11 45	12 15	12 40	13 05	13 30	13 50	14 15	14 55	15 15	15 45	16 25

61 A	63	65	67 A	69	71 A	73	75	77	79 A	81	83	85 A	87	89	Estações	91	93	95	97	99	101	103	105
H. M.	H. M.	H. M.	H. M.	H. M.	H. M.	H. M.	H. M.	H. M.	H. M.	H. M.	H. M.	H. M.	H. M.	H. M.		H. M.	H. M.	H. M.	H. M.	H. M.	H. M.	H. M.	H. M.
16 15	16 40	17 00	17 15	17 35	17 50	18 05	18 20	18 35	18 55	19 10	19 25	19 40	20 00	20 20	P. LISBOA (Terreiro do Paço) P.	20 40	21 10	21 30	21 50	22 20	22 50	23 15	23 45
16 45	17 10	17 30	17 45	18 05	18 20	18 35	18 50	19 05	19 25	19 40	19 55	20 10	20 30	20 50	C. BARREIRO C.	21 10	21 40	22 00	22 20	22 50	23 20	23 45	0 15

A — Não se efectua aos sábados, domingos e feriados oficiais

LISBOA (Terreiro do Paço)-PRAIAS-SADO

9907 *	9909 *	9911 *	9913 *	8123 1.ª e 2.ª	9021 1.ª e 2.ª	9915 *	9917 *	9919 *	9121 1.ª e 2.ª	9921 *	9923 *	9925 *	9927 *	Estações e Apeadeiros	9929 *	9111 1.ª e 2.ª	9931 *	8127 1.ª e 2.ª	9933 *	9935 *	9937 *	9939 *	9941 *	9943 *	9945 *	8023 1.ª e 2.ª	9901 *	9903 *	9905 *
H. M.	H. M.	H. M.	H. M.	H. M.	H. M.	H. M.	H. M.	H. M.	H. M.	H. M.	H. M.	H. M.	H. M.		H. M. (a)	H. M.	H. M.	H. M.	H. M.	H. M.	H. M.	H. M. (a)	H. M. (a)	H. M.	H. M.	H. M.	H. M.	H. M.	H. M.	H. M.
..	..	..	6 00	6 25	6 40	7 35	9 10	10 15	11 45	11 45	12 35	13 20	15 15	P. LISBOA (Terreiro do Paço) P.	15 55	16 40	17 00	17 35	17 55	18 05	18 55	19 40	20 20	20 40	21 50	22 20	23 45	0 40	2 10
..	..	..	6 30	6 55	7 10	8 05	9 40	10 45	12 15	12 15	13 05	13 50	15 45	C. BARREIRO C.	16 25	17 10	17 30	18 05	18 05	18 35	19 25	20 10	20 50	21 10	22 20	22 50	0 15	1 10	2 40
5 00	6 05	6 25	6 38	7 00	7 15	8 19	9 45	10 55	12 20	12 26	13 10	14 00	15 55	P.	16 50	17 20	17 40	18 10	18 15	18 53	19 35	20 15	20 55	21 20	22 30	23 10	0 27	1 15	2 45
5 03	6 08	6 28	6 41	↓	7 18	8 22	9 48	10 58	↓	12 29	13 13	14 03	15 58	C.	16 53	↓	17 43	↓	18 18	18 56	19 38	20 18	20 58	21 25	22 33	↓	0 30	1 17	2 48
5 03	6 09	6 28	6 41		7 20	8 22	9 49	10 59		12 30	13 14	14 04	15 59	P.	16 53		17 44		18 19	18 56	19 39	20 19	20 58	21 34	22 34		0 31	1 18	2 49
5 06	6 12	6 31	6 44		7 23	8 25	9 52	11 02		12 33	13 17	14 07	16 02	» .. Lavradio ..	16 56		17 47		18 22	18 59	19 42	20 22	21 01	21 27	22 37		0 34	1 20	2 52
5 09	6 15	6 34	6 47		7 26	8 28	9 55	11 05		12 37	13 20	14 11	16 06	» .. Baixa da Banheira (ap.)	17 00		17 50		18 26	19 02	19 46	20 26	21 04	21 31	22 41		0 38	1 23	2 56
5 13	6 19	6 38	6 51		7 30	8 32	9 59	11 09		12 41	13 24	14 14	16 10	» .. Alhos Vedros	17 08		17 54		18 30	19 06	19 50	20 29	21 08	21 35	22 44		0 45	1 27	2 59
5 17	6 24	6 42	6 56		7 34	8 36	10 03	11 14		12 45	13 29	14 19	16 14	» .. Moita	17 08		17 59		18 34	19 10	19 55	20 34	21 12	21 40	22 49		0 47	1 31	3 04
5 23	6 29	6 47	7 01		7 40	8 41	10 09	11 19		12 51	13 34	14 24	16 19	» .. Penteado (ap.)	17 13		18 05		18 39	19 15	20 01	20 39	21 17	21 46	22 54		0 52	1 37	3 09
5 28	6 33	6 52	7 06	7 17	7 45	8 46	10 13	11 24	12 36	12 55	13 39	14 29	16 24	C.	17 18	17 34	18 10	18 24	18 44	19 20	20 05	20 44	21 22	21 50	22 59	23 28	0 57	1 42	3 14
	6 34		7 08	..	7 47	8 47	10 15	11 26	12 37	12 57	13 41	14 32	16 27	P. Pinhal Novo	17 19	17 37	18 13	..	18 47	19 21	20 07	20 46	21 25	21 52	23 01	..	0 59	1 45	3 15
	6 39		7 13	..	7 52	8 51	10 19	11 30	—	13 01	13 45	14 36	16 31	» .. Venda do Alcaide (ap.)	17 23	—	18 17	..	18 51	19 25	20 12	20 50	21 27	21 57	23 05	..	1 05	1 47	3 19
	6 45		7 20	..	7 59	8 56	10 25	11 36	12 47	13 07	13 51	14 43	16 37	» .. Palmela	17 29	17 44	18 24	..	18 57	19 30	20 19	20 56	21 33	22 04	23 11	..	1 09	1 52	3 25
	6 50		7 26	..	8 05	9 02	10 31	11 42	12 53	13 13	13 57	14 49	16 42	C.	17 34	17 50	18 30	..	19 08	19 36	20 25	21 02	21 38	22 10	23 17	..	1 15	1 57	3 31
	6 52		7 28	..	8 07	9 02	..	11 43	13 55		13 59	14 50	16 43	P. Setúbal	17 35	17 55	18 31	..	19 04	19 38	20 27		21 39	..	..	..	1 58	..	
	6 54		7 30	..	8 09	9 04	..	11 45	12 57		14 01	14 52	16 45	C. .. Praça do Quebedo (ap.) ..	17 38	17 57	18 33	..	19 06	19 40	20 29		21 41	..	..	..	2 00	..	
	↓		↓	..	↓	↓	..	↓	↓		↓	..	↓	P. .. Fontainhas-Sado (par.) .. P.	↓	↓	..	..	↓	..	..		↓	..	..	..	..	..	
				..			.					..		» .. .. Setúbal-Mar (ap.) .. .. »			..	..		..	..			..	..	..	..	..	
	6 59		7 35	..		9 09	..	11 50			14 06	..		» .. .. Cachofarra (par.) .. .. »			..	..		..	..		21 46	..	..	..	..	..	
	7 02		7 38	..	8 17	9 12	..	11 53	13 04		14 09	..	16 52	C. .. PRAIAS-SADO .. C.	17 44	18 08	..	.	19 12	..	..		21 49	..	..	..	..	..	

Não se efectua aos domingos e feriados oficiais

Não se efectua aos sábados, domingos e feriados oficiais

Não se efectua aos domingos e feriados oficiais

No período de 16 de Setembro a 14 de Junho, não se efectua aos domingos e feriados oficiais

Não se efectua aos sábados, domingos e feriados oficiais

SINAIS CONVENCIONAIS: — Automotora. — Barco. — Cantina. * — Classe única. 1.ª e 2.ª — Designação de classes. (a) — Não se efectua aos sábados, domingos e feriados oficiais.

OBSERVAÇÕES

Todas estas circulações são de lotação limitada, não se obrigando a Empresa a fazer quaisquer desdobramentos quando haja falta de lugares

TRANSPORTE DE BAGAGENS NAS AUTOMOTORAS — As bagagens despachadas e os volumes de mão, só podem ser transportados desde que haja espaço disponível no local que lhes está reservado. As bicicletas só serão transportadas quando desprovidas de motor ou, se tiverem motor, quando o seu depósito de combustível estiver completamente esvaziado e a automotora tenha espaço destinado a bagagens ficando, todavia, o seu seguimento condicionado à capacidade deste. A restante bagagem terá seguimento por qualquer outra automotora que tenha espaço disponível ou pelo comboio que circule imediatamente antes ou depois da automotora.

Lisboa, 17 de Maio de 1979.

Anula e substitui o Cartaz M. H. 1065 de 12 de Outubro de 1978.

BARREIRO-LISBOA
E
PRAIAS-SADO-LISBOA

Horário das circulações descendentes em vigor desde 27 de Maio de 1979

M. H. 1114

BARREIRO-LISBOA (Terreiro do Paço)

2	4	6	8	10	12	14	16 A	18	20	22 A	24	26 A	28	30	Estações	32 A	34	36	38	40	42	44	46	48	50	52	54	56	58	60
H. M.	H. M.	H. M.	H. M.	H. M.	H. M.	H. M.	H. M.	H. M.	H. M.	H. M.	H. M.	H. M.	H. M.	H. M.		H. M.	H. M.	H. M.	H. M.	H. M.	H. M.	H. M.	H. M.	H. M.	H. M.	H. M.	H. M.	H. M.	H. M.	H. M.
0 25	1 30	5 20	5 45	6 00	6 15	6 40	6 55	7 10	7 30	7 40	7 50	8 00	8 15	8 30	P. BARREIRO P.	8 45	9 00	9 30	10 00	10 30	11 00	11 30	11 55	12 10	12 30	12 55	13 30	14 00	14 35	15 05
0 55	2 00	5 50	6 15	6 30	6 45	7 10	7 25	7 40	8 00	8 10	8 20	8 30	8 45	9 00	C. LISBOA (Terreiro do Paço) C.	9 15	9 30	10 00	10 30	11 00	11 30	12 00	12 25	12 40	13 00	13 25	14 00	14 30	15 05	15 35

62	64	66 A	68	70 A	72 A	74	76	78	80	82 A	84	86 A	88	90	Estações	92	94	96	98	100	102	104	106	108
H. M.	H. M.	H. M.	H. M.	H. M.	H. M.	H. M.	H. M.	H. M.	H. M.	H. M.	H. M.	H. M.	H. M.	H. M.		H. M.	H. M.	H. M.	H. M.	H. M.	H. M.	H. M.	H. M.	H. M.
15 30	16 00	16 20	16 35	16 55	17 10	17 25	17 40	17 55	18 15	18 30	18 45	19 00	19 20	19 40	P. BARREIRO P.	20 00	20 20	20 40	21 10	21 40	21 50	22 25	23 00	23 30
16 00	16 30	16 50	17 05	17 25	17 40	17 55	18 10	18 25	18 45	19 00	19 15	19 30	19 50	20 10	C. LISBOA (Terreiro do Paço) C.	20 30	20 50	21 10	21 40	22 10	22 20	22 55	23 30	24 00

A — Não se efectua aos sábados, domingos e feriados oficiais.

PRAIAS-SADO-LISBOA (Terreiro do Paço)

9904	8022	9906	9908	9910	9912	8120	9914	9916	9918	9120	9920	9922	9924	Estações e Apeadeiros	9926	9928	9122	9930	9932	9934	8128	9936	9938	9940	9942	9944	8022	9946	9902
*	1.ª e 2.ª	*	*	*	*	1.ª e 2.ª	*	*	*	1.ª e 2.ª	*	*	*		*	*	1.ª e 2.ª	*	*	*	1.ª e 2.ª	*	*	*	*	*	1.ª e 2.ª	*	*
H. M.	H. M.	H. M.	H. M.	H. M.	H. M.	H. M.	H. M.	H. M.	H. M.	H. M.	H. M.	H. M.	H. M.		H. M.	H. M.	H. M.	H. M.	H. M.	H. M.	H. M.	H. M.	H. M.	H. M.	H. M.	H. M.	H. M.	H. M.	H. M.
..	..		..	6 05	..	..		7 17	7 55	8 19	10 20	..	12 25	P. .. PRAIAS-SADO .. P.		14 25	15 00	..	17 45	18 17	..	..	19 28	..	..	22 20	..	..	..
..	..		..	6 08	..	..		7 20	↓	↓	↓	..	↓	» .. ..Cachofarra (par.) .. .. »		14 28	↓	..	17 48	18 20	..	..	19 31	..	..	22 23	..	..	..
..	..		..	↓	..	..		↓				..		» .. . Setúbal-Mar (ap.) . .. »		↓		..	↓	↓	..	..	↓	..	..	↓	..	..	..
..	..		..	..	..	..						..		» .. Fontainhas-Sado (par.) .. »				..			..	..		..	..		..	..	..
4 52	..		5 55	6 12	6 35	..		7 24	8 01	8 24	10 26	..	12 32	» .. Praça do Quebedo (ap.) .. »		14 38	15 05	17 17	17 52	18 25	..	19 00	19 35	20 25	..	22 28	..	..	0 40
4 54	..		5 57	6 15	6 37	..		7 27	8 03	8 26	10 29	..	12 35	C. .. .Setúbal .. .. C.		14 35	15 07	17 19	17 55	18 28	..	19 02	19 38	20 37	..	22 30	..	..	0 42
4 54	..		5 58	6 16	6 38	..		7 30	8 05	8 28	10 31	11 00	12 37	P. P.	13 42	14 36	15 11	17 20	17 56	18 30	..	19 05	19 46	20 29	21 26	22 32	..	23 30	0 43
4 41	..		6 06	6 25	6 46	..		7 37	8 14	8 35	10 38	11 07	12 45	» .. .. .Palmela .. .. »	13 50	14 45	15 19	17 28	18 05	18 37	..	19 11	19 53	20 56	21 52	22 40	..	23 39	0 50
4 45	..		6 11	6 28	6 51	..		7 43	8 19	8 40	10 43	11 12	12 50	» .. Venda do Alcaide (ap.) .. »	13 55	14 50	—	17 33	18 08	18 42	..	19 17	19 58	20 42	21 57	22 45	..	23 44	0 55
4 49	..		6 15	6 32	6 55	..		7 47	8 23	8 44	10 47	11 16	12 54	C. .. .. Pinhal Novo .. .. C.	13 59	14 54	15 26	17 37	18 12	18 46	..	19 21	20 02	20 46	21 41	22 49	..	23 48	0 59
4 51	5 04	5 43	6 17	6 38	6 57	7 14	7 25	7 50	8 24	8 46	10 49	11 17	12 55	P. P.	14 00	14 56	15 28	17 40	18 13	18 47	19 05	19 22	20 03	20 49	21 43	22 52	23 19	23 49	1 00
4 56	—	5 48	6 22	6 38	7 02	—	7 30	7 55	8 29	8 51	10 54	11 22	13 00	» .. .. Penteado (ap.) .. .. »	14 05	15 01	—	17 45	18 18	18 52	19 09	19 27	20 08	20 54	21 48	22 57	—	23 54	1 04
5 01	5 12	5 53	6 27	6 48	7 07	7 22	7 35	8 01	8 34	8 56	10 59	11 27	13 05	» .. .. .. Moita .. .. .. »	14 10	15 06	15 35	17 51	18 23	18 57	19 14	19 32	20 13	21 00	21 54	23 02	23 27	23 59	1 09
5 05	5 17	5 57	6 32	6 48	7 12	7 27	7 39	8 06	8 39	9 01	11 04	11 32	13 10	» .. .. Alhos Vedros .. .. »	14 15	15 11	15 39	17 56	18 27	19 01	19 18	19 37	20 18	21 05	21 59	23 06	23 32	0 04	1 13
5 09	—	6 01	6 36	6 52	7 16	—	7 43	8 10	8 43	9 05	11 08	11 36	13 14	» .. Baixa da Banheira (ap.) .. »	14 19	15 15	—	18 00	18 31	19 05	19 21	19 41	20 22	21 09	22 03	23 10	23 35	0 08	1 17
5 11	5 23	6 04	6 39	6 55	7 19	7 30	7 46	8 13	8 46	9 08	11 11	11 39	13 17	» .. .. .Lavradio .. .. »	14 22	15 18	15 43	18 03	18 34	19 08	19 24	19 44	20 25	21 12	22 06	23 18	23 38	0 11	1 20
5 13	5 26	6 06	6 42	6 58	7 22	7 33	7 49	8 16	8 49	9 11	11 14	11 42	13 20	C. .. .. Barreiro-A .. .. C.	14 25	15 21	15 46	18 06	18 37	19 11	19 26	19 47	20 28	21 14	22 08	23 16	23 41	0 14	1 22
5 14	5 27	6 07	6 43	6 59	7 23	7 34	7 50	8 17	8 50	9 12	11 15	11 43	13 21	P. P.	14 26	15 22	15 47	18 07	18 38	19 12	19 27	19 48	20 29	21 15	22 10	23 17	23 41	0 15	1 23
5 16	5 30	6 10	6 46	7 02	7 26	7 37	7 55	8 20	8 53	9 15	11 18	11 46	13 24	C. .. BARREIRO .. C.	14 29	15 25	15 50	18 10	18 41	19 15	19 30	19 51	20 32	21 18	22 13	23 20	23 44	0 18	1 26
5 20	*5 45*	*6 15*	*6 55*	*7 10*	*7 30*	*7 50*	*8 00*	*8 30*	*9 00*	*9 30*	*11 30*	*11 55*	*13 30*	P. P.	*14 35*	*15 30*	*16 00*	*18 15*	*18 46*	*19 20*	*19 40*	*20 00*	*20 40*	*21 40*	*22 26*	*23 30*	*0 25*	*0 26*	*1 30*
5 50	*6 15*	*6 45*	*7 25*	*7 40*	*8 00*	*8 20*	*8 30*	*9 00*	*9 30*	*10 00*	*12 00*	*12 25*	*14 00*	C. LISBOA (Terreiro do Paço) C.	*15 05*	*16 00*	*16 30*	*18 45*	*19 15*	*19 50*	*20 10*	*20 30*	*21 10*	*22 10*	*22 55*	*24 00*	*0 55*	*0 55*	*2 00*

SINAIS CONVENCIONAIS: — Automotora. — Barco. — Cantina. * — Classe única. 1.º e 2.º — Designação de classes. (a) — Não se efectua aos sábados, domingos e feriados oficiais.

Não se efectua aos domingos e feriados oficiais

Não se efectua aos sábados, domingos e feriados oficiais

Não se efectua aos sábados, domingos e feriados oficiais

Não se efectua aos

Caminhos de Ferro Portugueses

LITORAL DO ALGARVE

37

LAGOS - VILA REAL DE SANTO ANTÓNIO

Horário em vigor desde 22 de Julho de 1980

H. M. 1174

8023	9521	9721	9611	9723	9621	9523	9725	9727	9729	Estações e Apeadeiros	9731	9525	9527	9613	9529	9733	9623	9625	9735	9627
Regional	Regional	Regional	Directo	Regional	Regional	Regional	Regional	Regional	Regional		Regional	Regional	Regional	Directo	Regional	Regional	Regional	Regional	Regional	Regional
1.ª e 2.ª	2.ª	2.ª	1.ª e 2.ª	2.ª	1.ª e 2.ª	1.ª e 2.ª	2.ª	1.ª e 2.ª	2.ª		2.ª	1.ª e 2.ª	1.ª e 2.ª	1.ª e 2.ª	1.ª e 2.ª	1.ª e 2.ª	2.ª	2.ª	2.ª	1.ª e 2.ª
H. M.	H. M.	H. M.	H. M.	H. M.	H. M.	H. M.	H. M.	H. M.	H. M.		H. M.	H. M.	H. M.	H. M.	H. M.	H. M.	H. M.	H. M.	H. M.	H. M.
	..	6 40	7 30	8 15	9 50	..	11 35	13 13	14 35	P. .. .. .. **LAGOS** .. .. .. P.	15 40	..	..	16 40	..	19 00	19 25	20 08	21 03	21 45
	..	6 45	7 34	8 20	9a54	..	11 39	13a17	14 40	» .. .. .. Meia Praia (ap.) .. .. .. »	15 44	..	..	↓	..	↓	19 29	20 04	21 07	21 49
	..	6 49	7 39	8 25	9 58	..	11 44	—	14 44	» .. .. .. Odeáxere (ap.) .. .. .. »	15 48	..	..		..		19 33	20 09	21 12	21 53
	..	6 53	7 42	8 29	10 01	..	11 47	13 24	14 48	» .. .. .. Mexilhoeira Grande .. .. .. »	15 53	..	..	16 50	..	19 09	19 36	20 12	21 15	21 56
	..	6 56	7 45	8 32	↓	..	—	↓	14 50	» .. .. .. Figueira (par.) .. .. .. »	15 56	..	..	—	..	—	19 39	20 15	—	21 59
	..	7 02	7 51	8 38		..	11 54		14 56	» .. .. Alvor (ap.) .. .. »	16 02	..	..	16 57	..	19 16	19 45	20 21	21 22	22 04
	..	7 10	7 58	8 45	10 12	..	12 01	13 35	15 03	» .. .. **Portimão** .. .. »	16 09	..	..	17 05	..	19 22	19 51	20 28	21 30	22 13
	..	7 13	8 02	8 49	10 16	..	12 04	—	15 07	» .. .. Ferragudo .. .. »	16 13	..	..	—	..	19 26	19 55	20 32	21 34	22 16
	..	7 19	8 08	8 54	10 21	..	12 10	13 42	15 13	» .. .. .. Estômbar - Lagoa .. .. .. »	16 19	..	..	17 11	..	19 31	20 00	20 37	21 39	22 22
	..	7 28	8 17	9 04	10 31	..	12 19	13 51	15 23	» .. .. Silves .. .. »	16 28	..	..	17 20	..	19 39	20 10	20 46	21 49	22 32
	..	7 35	8 25	9 11	10 37	..	12 26	13 57	15 30	» .. .. Poço Barreto .. .. .. »	16 35	..	..	—	..	19 46	20 17	20 53	21 56	22 39
	..	7 42	8 30	9 16	10 43	..	12 31	14 03	15 37	» .. .. Alcantarilha . .. . »	16 40	..	..	17 31	..	19 51	20 23	20 58	22 02	22 44
	..	7 47	8 38	9 21	10 49	..	12 37	14 08	15 43	» .. .. Algoz .. .. »	16 45	..	..	17 37	..	19 56	20 29	21 04	22 08	22 50
	..		8 42	9 25	—	..	12 41	—	—	» .. .. .. Alvalede (par.) .. .. .. »	16 49	..	..	—	..	—	—	—	—	22 54
	..	7 53	8 48	9 29	10 55	..	12 45	14 14	15 49	C. | 🍷 ✕ .. .. Tunes .. .. ✕ 🍷 | C.	16 53	..	..	17 43	..	20 02	20 35	21 10	22 14	22 58
5 33	6 30	7 55		9 31		11 10	12 47	14 16	15 57	P. | P.	16 54	..	..		..	20 10	..	..	22 20	
5 41	6 39	8 04		9 40	..	11 19	12 56	14 25	16 07	» .. .. Albufeira .. .. »	17 03	17 39	..		..	20 20	..	..	22 30	
—	6 45	—		9 46	..	11 25	13 02	—	16 13	» .. .. Patã (par.) .. .. »	—	—	..		..	—	..	..	—	
5 51	6 50	8 14		9 51	..	11 30	13 07	14 35	16 18	» .. .. Boliqueime .. .. »	17 13	17 48	..		..	20 30	..	..	22 40	
↓	6 55	↓		9 55	..	11 35	13 12	↓	16 23	» .. .. .. Benfarras (par.) .. .. .. »	↓	↓	..		..	↓	..	..	↓	
	6 59			9 59	..	—	13 16		16 27	» .. .. Vale de Judeu (par.) .. .. .. »			..		..		..	..		
6 01	7 05	8 25		10 05	..	11 43	13 22	14 44	16 34	» .. .. Loulé .. .. »	17 23	17 56	..		..	20 40	..	..	22 52	
↓	7 08	↓		10 08	..	—	13 25	↓	16 37	» .. .. Vale de Éguas (par.) .. .. .. »	↓	↓	..		..	↓	..	..	↓	
	7 12			10 12	..	11 48	13 29		16 41	» .. .. Vale Formoso (ap.) .. .. .. »			..		..		..	..		
6 09	7 18	8 34		10 17	..	11 53	13 34	14 52	16 48	» .. .. Almansil - Nexe .. .. .. »	17 32	18 04	..		..	20 49	..	..	23 01	
↓	7 21	↓		10 20	..	↓	13 37	↓	↓	» .. .. .. São João da Venda (par.) .. .. »	↓	↓	..		..	↓	..	..	↓	
	7 26			10 25	..					» .. .. Patacão (par.) .. .. .. »			..		..		..	..		
	7 29			10 28	..					» .. .. Marchil (par.) .. .. .. »			..		..		..	..		
6 18	7 32	8 44		10 32	..	12 03	13 46	15 02	16 58	C. | .. .. Faro .. .. | C.	17 42	18 13	..		..	20 59	..	..	23 18	
6 25	7 34	8 48		10 35	..	12 08	13 48	15 10	17 10	P. | P.	..	..	18 35		19 40	21 05	..	..	23 11	
↓	7 37	↓		10 37	..	↓	13 50	↓	17 12	» .. .. Portas do Mar (ap.) .. .. .. »	..	..	18 37		19 42	↓	..	..	23 14	
	—			—	..		—		17 14	» .. .. São Francisco (ap.) .. .. .. »	..	..	—		—		..	..	—	
	7 41			10 40	..		13 53		17 17	» .. .. Bom João (ap.) .. .. .. »	..	..	18 40		19 46		..	..	23 17	
	—			—	..		—		—	» .. .. .. Rio Seco (par.) .. .. .. »	..	..	—		—		.	..	—	
6 37	7 52	9 01		10 50	..	12 20	14 03	15 22	17 28	» .. .. Olhão .. .. »	..	..	18 50		19 57	21 18	..	..	23 27	
↓	7 57	↓		10 55	..	↓	↓	↓	17 33	» . .. . Marim (ap.) .. .. »	..	..	↓		20 02	↓	..	..	23 32	
	8 01			10 59	..				17 37	» .. .. Bias (par.) .. .. »	..	..			20 06		..	..	23 36	
	8 06	9 12		11 04	..	12 30	14 13	15 32	17 42	» .. .. .. Fuseta - A (par.) .. .. .. »	..	..	18 59		20 11	21 28	..	..	23 40	
6 47	8 10	9 17		11 06	..	12 38	14 15	15 35	17 44	» .. .. Fuseta .. .. »	..	..	19 03		20 13	21 31	..	..	23 43	
6 51	8 14	↓		11 11	..	—	14 20	↓	17 49	» .. .. Livramento .. .. »	..	..	19 08		—	21 35	..	..	23 47	
6 57	8 19			11 16	..	12 40	14 25		17 55	» .. .. .Luz. .. .. »	..	..	19 14		20 21	21 40	..	..	23 52	
7 08	8 28	9 30		11 23	..	12 48	14 31	15 50	18 02	» .. .. Tavira .. .. »	..	..	19 21		20 27	21 48	..	..	23 58	
—	8 30	↓		11 27	..	—	14 35	—	18 06	» .. .. Porta Nova (ap.) .. .. .. »	..	..	—		20 32	—	..	..	0 02	
7 20	8 36			11 33	..	12 56	14 41	16 00	18 11	» .. .. Conceição .. .. »	..	..	19 30		20 39	21 57	..	..	0 08	
7 24	8 41			—	.	↓	14 46	↓	18 16	» .. .. Santa Rita (ap.) .. .. .. »	..	..	↓		20 44	↓	..	.	0 12	
7 27	8 44			11 40	..		14 49		18 19	» .. .. Nora (ap.) .. .. »	..	..			20 47		..	..	0 16	
7 32	8 49	9 46		11 44	..	13 06	14 54	16 13	18 25	» .. .. Cacela .. .. »	..	..	19 40		20 53	22 06	..	..	0 20	
7 37	8 54	↓		11 49	..	—	14 59	—	18 30	» .. .. .Arocira (par.) .. .. .. »	..	..			20 58	↓	..	..	—	
7 42	8 58			11 53	..	13 13	—	16 20	18 34	» .. .. .Castro Marim .. .. .. »	..	..	19 48		21 02		..	..	0 27	
7 46	9 03			—	..	—	15 06	—	18 38	» .. .. Monte Gordo (ap.) .. .. .. »	..	..	—		21 07		..	..	0 32	
7 56	9 07	9 59		12 00	..	13 21	15 10	16 28	18 42	C. .. .. **Vila Real de Santo António** .. C.	..	..	19 55		21 11	22 20	..	..	0 36	
7 55	9 11	10 04		12 05	..	13 25	15 15	16 32	18 47	» 🚂 VILA REAL DE SANTO ANTÓNIO - GUADIANA 🚂 »	..	..	20 00		21 17	..	..	..	..	

Procede de Barreiro (Cartaz - 33)

Não se efectua aos domingos e feriados oficiais

Continua para Barreiro em comboio n.º 9630 (Cartaz - 33)

Continua para Barreiro em comboio n.º 9632 (Cartaz - 33)

Continua para Barreiro em comboio n.º 9624 (Cartaz - 33)

SINAIS CONVENCIONAIS: ✕ — Restaurante. 🍷 — Cantina. 🚂 — Estação fronteiriça. 1.ª e 2.ª — Designação de classes.

(a) — Só efectua paragem de 1 de Junho a 30 de Setembro.

OBSERVAÇÕES

Todas estas circulações são de lotação limitada, não se obrigando a Empresa a fazer quaisquer desdobramentos quando haja falta de lugares

Lisboa, 15 de Julho de 1980.

Anula e substitui o Cartaz M. H. 1115 de 17 de Maio de 1979.

Caminhos de Ferro Portugueses

LITORAL DO ALGARVE

37-A

VILA REAL DE SANTO ANTÓNIO - LAGOS

Horário em vigor desde 22 de Julho de 1980

M. H. 1175

9620	9622	9720	9522	9722	9624	9524	9612	9724	9726	Estações e Apeadeiros	9728	9526	9626	9730	9732	9528	9530	9628	9532	8024	9614
Regional 1.ª e 2.ª	Regional 2.ª	Regional 2.ª	Regional 1.ª e 2.ª	Regional 1.ª e 2.ª	Regional 2.ª	Regional 2.ª	Directo 1.ª e 2.ª	Regional 2.ª	Regional 1.ª e 2.ª		Regional 2.ª	Regional 1.ª e 2.ª	Regional 1.ª e 2.ª	Regional 2.ª	Regional 2.ª	Regional 1.ª e 2.ª	Regional 2.ª	Regional 2.ª	Regional 2.ª	Regional 1.ª e 2.ª	Directo 1.ª e 2.ª
H. M.	H. M.	H. M.	H. M.	H. M.	H. M.	H. M.	H. M.	H. M.	H. M.		H. M.	H. M.	H. M.	H. M.	H. M.	H. M.	H. M.	H. M.	H. M.	H. M.	H. M.
	..	6 00	7 07	8 30	..	10 35		..	12 05	P. VILA REAL DE SANTO ANTÓNIO - GUADIANA P.	13 40	15 05	.	..	17 05	18 07	18 40	..	20 00	21 10	
	..	6 04	7 11	8 34	..	10 39		..	12 09	» .. Vila Real de Santo António .. »	13 44	15 10	..	..	17 09	18 11	18 44	..	20 04	21 14	
	..	6 08	7 15	↓	..	—		..	12 13	» .. .. .. Monte Gordo (ap.) .. .. .. »	↓	—	..	..	—	↓	—	..	20 08	—	
	..	6 13	7 20		..	10 47		..	12 18	» .. .. .. Castro Marim .. .. .. »		15 18	..	..	17 17		18 52	..	20 13	21 22	
	..	6 18	7 24		..	10 51		..	12 22	» .. .. .. Aroeira (par.) .. .. .. »		15 23	..	.	17 21		18 56	..	20 18	—	
	..	6 24	7 30	8 48	..	10 57		..	12 27	» .. .. .. Cacela .. .. .. »	13 59	15 29	..	..	17 26	18 28	19 01	..	20 24	21 30	
	..	6 28	7 34	↓	..	11 01		..	12 31	» .. .. .. Nora (ap.) .. .. .. »	↓	15 33	..	..	17 30	↓	19 05	..	20 28	↓	
	..	6 31	7 37		..	11 04		..	—	» .. .. .. Santa Rita (ap.) .. .. .. »		—	.	..	17 33		19 08	..	20 31		
	..	6 36	7 48	8 57	..	11 10		..	12 38	» .. .. Conceição .. .. .. »	14 08	15 40	.	..	17 38		19 13	..	20 37	21 39	
	..	6 42	7 48	—	..	11 16		..	12 43	» .. .. .. Porta Nova (ap.) .. .. .. »	—	—	..	..	17 44	↓	—	..	20 42	—	
	..	6 47	7 53	9 06	..	11 22		..	12 48	» .. .. Tavira .. .. .. »	14 17	15 49	..	..	17 49	18 47	19 23	..	20 47	21 50	
	..	6 55	8 00	↓	..	11 28		..	12 55	» .. .. Luz .. .. .. »	14 25	15 55	..	..	17 56	↓	19 30	..	20 53	21 56	
	..	7 00	8 05		..	11 33		..	12 59	» .. .. Livramento .. .. .. »	—	16 00	..	..	18 00		19 35	..	20 58	22 00	
	..	7 04	8 10	9 18	..	11 38		..	13 04	» .. .. .. Fuseta .. .. .. »	14 32	16 05	..	..	18 05	19 01	19 41	..	21 03	22 05	
	..	7 07	8 13	9 20	..	11 41		..	13 07	» .. .. .. Fuseta-A (par.) .. .. .. »	14 35	16 07	..	.	18 08		19 44	..	21 05	↓	
	..	7 11	8 17	↓	..	11 45		..	13 12	» .. .. Bias (par.) .. .. .. »	↓	16 11	..	..	18 13		19 48	..	21 10		
	.	7 15	8 21		..	—		..	13 16	» .. .. Marim (ap.) .. .. .. »		16 15	..	..	—		19 52	..	21 13		
	..	7 20	8 26	9 30	..	11 53		..	13 22	» .. .. Olhão .. .. .. »	14 45	16 21	.	..	18 21	19 11	19 59	..	21 20	22 16	
	..			↓	..	—		..	—	» .. .. .. Rio Seco (par.) .. .. .. »	↓	—	..	..	—	↓	—	..	—	↓	
	..	7 29	8 35		..	12 02		..	13 31	» .. .. .. Bom João (ap.) .. .. .. »		16 29	..	..	18 29		20 08	..	21 28		
	..	—	—		..	—		..	—	» .. .. .. São Francisco (ap.) .. .. .. »		—	..	..	—		—	..	—		
	..	7 31	8 38		..	12 05		..	13 35	» .. .. .. Portas do Mar (ap.) .. .. .. »	↓	16 32	.	..	18 32		20 11	..	21 31	↓	
	..	7 33	8 40	9 41	..	12 07		..	13 37	C. .. .. Faro .. .. .. C.	14 56	16 34	..		18 34	19 22	20 13	.	21 33	22 27	
	..	7 35	8 45	9 43	..	..		12 25	13 50	P. .. .. .. P.	15 02	16 35	..	17 52	18 37	..	20 16	..	21 37	22 35	
	..	↓	8 49	↓	.	..		—	↓	» .. .. Marchil (par.) .. .. .. »	↓	↓	..	↓	↓	..	↓	.	↓	↓	
	..		8 52		..	..		12 30		» .. .. Patacão (par.) .. .. .. »			..			..		..			
	..		8 58		.	..		12 36	14 00	» .. .. .. São João da Venda (par.) .. .. .. »	↓	16 45	..	↓	18 47	..	20 26	..	21 47	↓	
	..	7 47	9 02		..	..		12 39	14 04	» .. .. .. Almansil - Nexe .. .. .. »	15 13	16 48	.	18 03	18 50	..	20 28	..	21 52	22 45	
	..	7 52	9 07		..	..		12 45	14 10	» .. .. Vale Formoso (ap.) .. .. .. »	↓	16 53	.	↓	18 56	..	20 33	..	21 57	↓	
	..	7 55	9 11		..	..		12 48	14 13	» .. .. .. Vale de Éguas .(par.) .. .. .. »		16 56	..		18 59	..	20 37	..	22 00		
	..	7 58	9 14	10 04	..	..		12 53	14 18	» .. .. Loulé .. .. »	15 22	17 00	..	18 12	19 03	..	20 41	..	22 04	22 55	
	..	8 04	9 20	↓	..	..		12 59	14 23	» .. .. .. Vale de Judeu (par.) .. .. .. »	↓	17 05	.	↓	19 09	..	20 46	..	22 09	↓	
	..	8 07	9 23		..	..		13 03	14 27	» .. .. Benfarras (par.) .. .. .. »		—	..		19 12	..	20 49	..	—		
	..	8 13	9 29	10 13	..	..		13 09	14 34	» .. .. Boliqueime .. .. .. »	15 31	17 12	.	18 21	19 17	..	20 54	..	22 16	23 03	
	..	8 17	9 34	—	..	..		13 15	14 39	» .. .. Patã (par.) .. .. .. »	—	17 17		—	19 22	..	20 59	..	22 21	—	
	..	8 24	9 41	10 23	..	..		13 23	14 46	» .. .. Albufeira .. .. .. »	15 41	17 23	..	18 31	19 29	..	21 06	..	22 28	23 13	
	..	8 30	9 47	10 29	..	..		13 29	14 52	C. .. .. Tunes .. .. .. C.	15 47	..	..	18 37	19 35	..	21 12	..	22 34	23 19	
5 45	7 28	8 32	..	10 32	11 30	..	12 30	13 47	14 54	P. .. .. .. P.	15 49	.	18 00	18 39	19 37	.	..	21 20	..		23 12
—	7 32	8 36	..	—	11 34	..	—	13 52	14 58	» .. .. .. Alvalede (par.) .. .. .. »	—	..	—	—	—	..	..	—	..		—
5 51	7 36	8 40	..	10 38	11 38	..	12 36	13 55	15 01	» .. .. Algoz .. .. .. »	15 55	..	18 05	18 45	19 44	..	..	21 26	..		23 18
5 57	7 43	8 46	..	10 44	11 44	..	12 43	14 03	15 07	» .. .. .. Alcantarilha .. .. .. »	16 01	..	18 11	18 51	19 52	..	.	21 38	..		23 24
6 02	7 47	8 51	.	—	11 49	..	—	14 08	15 12	» .. .. .. Poço Barreto .. .. .. »	—	..	..	18 56	19 57	..	.	21 38	..		23 29
6 12	7 56	9 02	..	10 55	11 59	..	12 54	14 16	15 21	» .. .. Silves .. .. .. »	16 12	..	18 21	19 04	20 08	..	..	21 48	..		23 38
6 20	8 06	9 10	..	11 02	12 09	..	13 02	14 24	15 29	» .. .. .. Estômbar - Lagoa .. .. .. »	16 21	..	18 29	19 13	20 16	..	..	21 56	..		23 46
6 25	8 11	9 15	..	—	12 14	..	—	14 29	15 34	» .. .. Ferragudo .. .. .. »	16 26	..	18 34	19 18	20 21	..	.	22 02	..		—
6 35	8 15	9 21	..	11 11	12 20	..	13 11	14 33	15 40	» .. .. Portimão .. .. .. »	16 35	..	18 39	19 23	20 27	..	.	22 08	..		23 54
6 41	8 21	9 27	..	↓	12 26	..	↓	14 39	15 45	» .. .. Alvor (ap.) .. .. .. »	↓	..	18 44	19 29	20 33	..	..	↓	..		↓
6 47	8 26	9 33	..		12 31	..		14 45	15 50	» .. .. .. Figueira (par.) .. .. .. »		..	—	—	20 38	..	.		..		0 06
6 52	8 31	9 36	.		12 35	..	13 24	14 50	15 53	» .. .. Mexilhoeira Grande .. .. .. »	16 49	..	18 51	19 37	20 42	..	..	22 21	..		
6 56	8 34	9 40	..		12 38	..	↓	14 53	↓	» .. .. .. Odeáxere (ap.) .. .. .. »	↓	.	↓	19 41	20 45	..	..	↓	..		↓
7 01	8 40	9 46	..	↓	12 44	..		14 59		» .. .. .. Meia Praia (ap.) .. .. .. »		..		19 46	20 51	..	..		..		0 15
7 05	8 44	9 50	..	11 36	12 48	..	13 33	15 03	16 02	C. .. .. LAGOS .. .. .. C.	16 58	.	19 00	19 50	20 55	..	..	22 30	..		

Procede de Barreiro em comboio n.º 8021 (Cartaz - 32)

Não se efectua aos domingos e feriados oficiais

Procede de Barreiro em comboio n.º 9011 (Cartaz - 31)

Continua para Barreiro (Cartaz - 32)

Procede de Barreiro em comboio n.º 9013 (Cartaz - 31)

SINAIS CONVENCIONAIS: ✕ — Restaurante. 🍷 — Cantina.
🏛 — Estação fronteiriça. 1.ª e 2.ª — Designação de classes.

OBSERVAÇÕES

Todas estas circulações são de lotação limitada, não se obrigando a Empresa a fazer quaisquer desdobramentos quando haja falta de lugares

Lisboa, 15 de Julho de 1980.

Anula e substitui o Cartaz M. H. 1116 de 17 de Maio de 1979.

FERGRÁFICA — artes gráficas lda.